

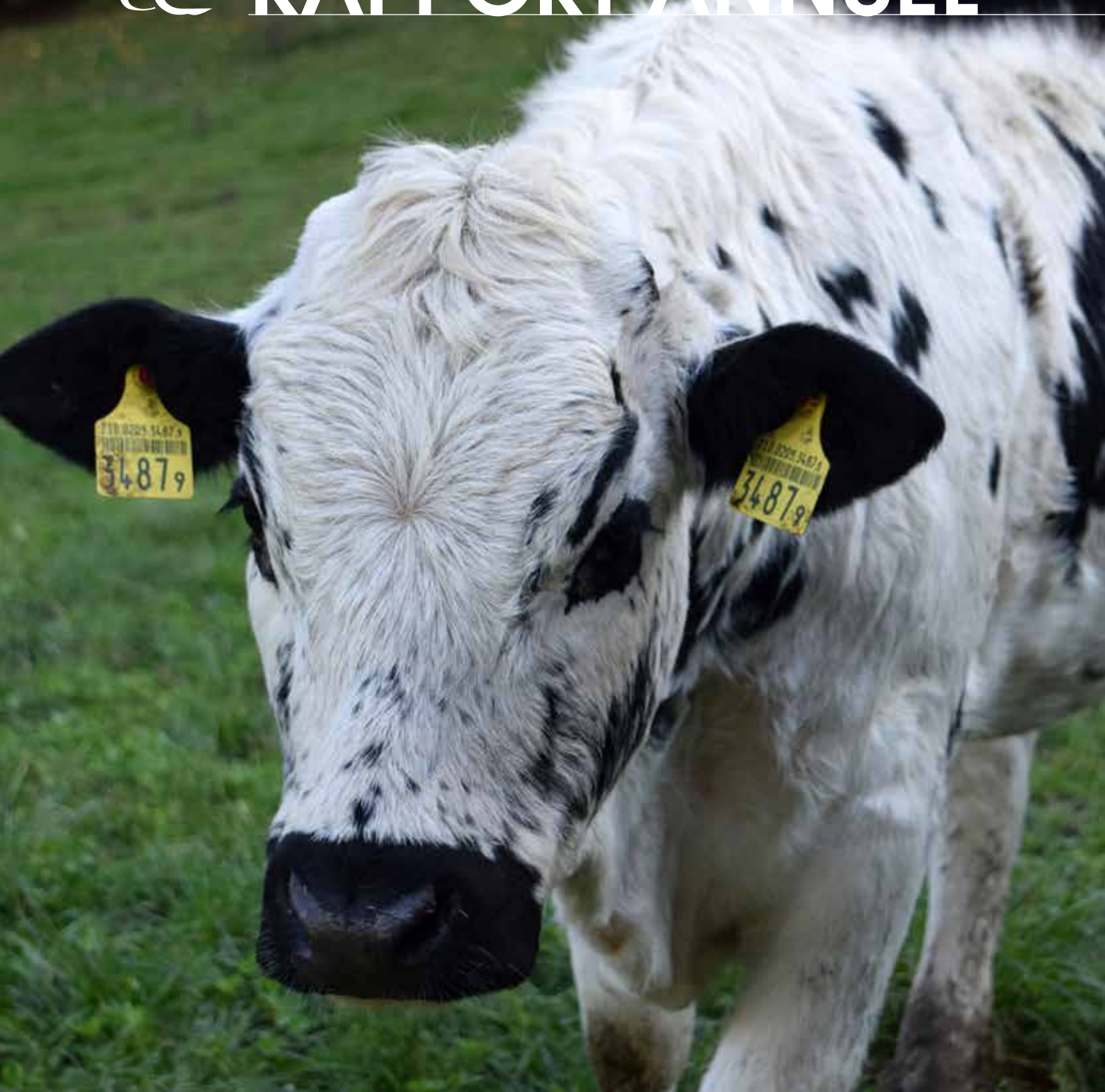

JAHRESBERICHT RAPPORT ANNUEL



FLHB
HBBV

2020

Impressum

Herausgeber

Mutterkuh Schweiz
Stapferstrasse 2
Postfach
CH-5201 Brugg
+41 (0)56 462 33 55
info@mutterkuh.ch

der FLHB JAHRESBERICHT erscheint 1 x jährlich
Auflage: 1500 Exemplare

Mutterkuh Schweiz

Monica Bürgisser, Svenja Strasser

Layout

ASiNUS.ch

Titelbild:

Kalb der Rasse Pustertaler Sprinzen
(Foto: Mutterkuh Schweiz)

Bild Rückseite:

Kühe vor prächtiger Kulisse an der beef.ch in Genolier
(Foto: Martin Freund)

Impressum

Editeur

Vache mère Suisse
Stapferstrasse 2
Postfach
CH-5201 Brougg
+41 (0)56 462 33 55
info@vachemere.ch

le RAPPORT ANNUEL DU HBBV paraît 1 x par année
Tirage: 1500 Exemplaires

Vache mère Suisse

Monica Bürgisser, Svenja Strasser

Layout

ASiNUS.ch

Photo de couverture:

Veau de la race Pustertaler Sprinzen
(Photo: Vache mère Suisse)

Photo au verso:

Vaches dans un paysage magnifique à la beef.ch de Genolier
(Photo: Martin Freund)

Inhaltsverzeichnis

Abkürzungen	4
1. Einleitung	6
2. Organe und Tätigkeiten	8
2.1 FLHB-Kommission	8
2.2 Experten und Berater	9
2.3 Herdebuchstelle	11
2.4 Eliteschauen und Ausstellungen	11
2.5 Vermarktung von Tieren	12
3. Herdebuchbetriebe und Tierbestände	13
3.1 Internationaler Handel	22
4. Tieraufzeichnungen und Herdebuchaufnahmen	24
4.1 Tieraufzeichnungen	24
4.2 Herdebuchaufnahme von Kühen	25
4.3 Herdebuchaufnahme von Stieren	28
4.4 Exterieurbeurteilung	29
5. Fleischrinderleistungskontrolle	31
5.1 Betriebe und Tiere	31
5.2 Reproduktionsleistung	32
5.3 Produktionsleistung	32
5.4 Fleischleistung	33
5.5 Rassenprofile	35
6. Zuchtwertschätzung	38
6.1 National	38
6.2 International	42
7. Auszeichnungen	44
7.1 Dauerleistung	44
7.2 Herdbook Award	44
8. KB-Stiere	46
9. Informationen zu den Rassen	49
9.1 Swissdexters	49
9.2 Rassenclub Schweizer Braunvieh	50
9.3 Swiss Galloway Society	51
9.4 IG Swiss Hereford	52
9.5 Highland Cattle Society Switzerland	53
9.6 Swiss Limousine	54
9.7 Rassenclub Zebu	55
10. Dank	56

Anhang

1 Liste der Herdebuchbetriebe	58
2 FLEK 2020 – Betriebsdurchschnitte	82
3 Liste der «Excellent»-klassierten Kühe 2020	98
Liste der «Excellent»-klassierten Stiere 2020	115
4 Liste der Dauerleistungskühe 2020	129
5 Herdbook Award 2020 – Kühe	139
Herdbook Award 2020 – Stiere	141
6 Arbeitsteilung FLHB-Kommission – Rassenclubs	142

Table des matières

Abréviations	5
1. Introduction	6
2. Organes et activités	8
2.1 Commission du HBBV	8
2.2 Experts et conseillers	9
2.3 Service du herd-book	11
2.4 Concours d'élite et expositions	11
2.5 Commercialisation des animaux	12
3. Exploitations herd-book et cheptels	13
3.1 Marché international	22
4. Enregistrements et admissions au herd-book	24
4.1 Enregistrements des animaux	24
4.2 Admission de vaches au herd-book	25
4.3 Admission de taureaux au herd-book	28
4.4 Appréciation de l'extérieur	29
5. Contrôle de la performance des bovins à viande	31
5.1 Exploitations et animaux	31
5.2 Performance de reproduction	32
5.3 Performance de production	32
5.4 Performance bouchère	33
5.5 Profils des races	35
6. Estimation de la valeur d'élevage	38
6.1 Nationale	38
6.2 Internationale	42
7. Distinctions	44
7.1 Performance durable	44
7.2 Herdbook Award	44
8. Taureaux d'IA	46
9. Informations sur les races	49
9.1 Swissdexters	49
9.2 Rassenclub Schweizer Braunvieh	50
9.3 Swiss Galloway Society	51
9.4 IG Swiss Hereford	52
9.5 Highland Cattle Society Switzerland	53
9.6 Swiss Limousine	54
9.7 Rassenclub Zebu	55
10. Remerciements	56

Annexes

1 Liste des exploitations du herd-book	58
2 FLEK 2020 – Moyennes des exploitations	82
3 Liste des vaches classées «Excellent» en 2020	98
Liste des taureaux classés «Excellent» en 2020	115
4 Liste des vaches à performance durable en 2020	129
5 Herdbook Award 2020 – Vaches	139
Herdbook Award 2020 – Taureaux	141
6 Répartition du travail avec les clubs de races	142

Abkürzungen

AG	Absetzgewicht	L	Einfache Dauerleistungsauszeichnung
AG205	Absetzgewicht standardisiert auf 205 Tage	LB	Lineare Beschreibung
AGD	Absetzgewicht direkt	LC	Lowline Cattle
AGM	Absetzgewicht maternal	LG	Lebendgewicht
AL	Grauvieh	LG	Luing
AN	Angus	LL	Doppelte Dauerleistungsauszeichnung
AU	Aubrac	LM	Limousin
A-ZW-Label	Abstammungs-ZW-Label	MA	Maine Anjou
BD	Blonde d'Aquitaine	Mt	Monate
Be	Bemuskelung	MW	Murnau-Werdenfelser
BLW	Bundesamt für Landwirtschaft	PA	Parthenaise
BV	Braunvieh	PI	Piemonteser
BZ	Bazadaise	PS	Pustertaler Sprinzen
CH	Charolais	PZ	Pinzgauer
CH-ZW-Label	Konventioneller-ZW Label	Ra	Rassenmerkmale
DA	Dahomey	RC	Rassenclub
DR	Dexter	SH	Shorthorn
EKA	Erstkalbealter	SK	Speckle Park
ET	Embryotransfer	SL	Salers
EV	Evolüner	SM	Simmental
Ex	Excellent	SNP	Single Nucleotide Polymorphism
F	Zuchtwert Fleischigkeit	T	Tage
FET	Zuchtwert Fettabdeckung	TL	Texas Longhorn
FLEK	Fleischrinderleistungskontrolle	TVD	Tierverkehrsdatenbank
FLHB	Fleischrinderherdebuch	TX	Tux-Zillertaler
Fo	Format	TZ	Tageszuwachs
Fu	Fundament	TZ205	Tageszuwachs standardisiert auf 205 Tage
GA	Geburtsablauf	VS	Vosgienne
GA	Galloway	VW	Vorderwälder
GC	Gasconne	WA	Wagyu
GG	Geburtsgewicht	WB	Welsh Black
GV	Gelbvieh	WH	Widerristhöhe
G-ZW-Label	Genomisches-ZW-Label	ZE	Zebu
HH	Hereford	ZKZ	Zwischenkalbezeit
HI	Highland Cattle	ZW	Zuchtwert
HR	Eringer	ZWS	Zuchtwertschätzung
HW	Hinterwälder		
KB	Künstliche Besamung		
KF	Kälberformel		
KN	Kalbenote		
KZP	Kennziffer der Produktivität		

Abréviations

AL	Race Grise	L	Distinction de performance durable simple
A-Label-VE	VE d'ascendance	LC	Lowline Cattle
AN	Angus	LG	Luing
APV	Âge au premier vêlage	LL	Distinction de performance durable double
AU	Aubrac	LM	Limousine
BD	Blonde d'Aquitaine	MA	Maine Anjou
BDTA	Banque de Données sur le Trac des Animaux	Me	Membres
BV	Race Brune	Mu	Musculature
BZ	Bazadaise	MW	Murnau-Werdenfelser
C	Charnure	OFAG	Office fédéral de l'agriculture
CH	Charolaise	PA	Parthenaise
CH-Label-VE	VE sécurisée	PI	Piemontese
CP	Coefficient de productivité	PN	Poids à la naissance
DA	Dahomey	PS	Poids au sevrage effectif
DL	Description linéaire	PS	Pustertaler Sprinzen
DN	Déroulement de naissance	PS205	Poids au sevrage standardisé à 205 jours
DR	Dexter	PSD	Poids au sevrage direct
DV	Déroulement du vêlage	PSM	Poids au sevrage maternel
ET	Transplantation d'embryons	PV	Poids vifant
EV	Evolène	PZ	Pinzgauer
EVE	Estimation de la valeur d'élevage	QR	Caractères de race
Ex	Excellent	RC	Club de race
FLEK	Contrôle de la perform. des bovins à viande	SH	Shorthorn
Fo	Format	SK	Speckle Park
FV	Formule veau	SL	Salers
GA	Galloway	SM	Simmental
GC	Gasconne	Sy	Synthèse
GJ	Gain journalier	TL	Texas Longhorn
GJ205	Gain journalier standardisé à 205 jours	TX	Tux-Zillertaler
G-Label-VE	VE génomique optimisée	VE	Valeur d'élevage
GRA	Couverture grasseuse	VS	Vosgienne
GV	Gelbvieh	VW	Vorderwälder
HBBV	Herd-book des bovins à viande	WB	Welsh Black
HG	Hauteur au garrot	WA	Wagyu
HH	Hereford	ZE	Zébu
HI	Highland Cattle		
HR	Hérens		
HW	Hinterwald		
IA	Insémination artificielle		
IV	Intervêlage		
J	Jours		

1. Einleitung

Sie halten die 40. Ausgabe des Herdebuch-Berichtes in Ihren Händen. Vieles hat sich in diesen letzten Jahren geändert. Doch die Motivation, die Freude und der Einsatz für die Fleischrinderzucht sind geblieben. Die Corona-Pandemie hat auch vor dem Fleischrinderherdebuch nicht Halt gemacht. Auch wenn im Jahr 2020 einiges anders war als in den 39 Jahren zuvor, haben wir gemeinsam viel erreicht. Lesen Sie im 40. Jahresbericht des Fleischrinderherdebuchs was 2020 alles gelaufen ist.

Liebe Leserinnen und Leser, spannende Berichte aus den unterschiedlichsten Blickwinkeln direkt aus dem praktischen Alltag unserer Züchterinnen und Züchter erwarten Sie. Ab dieser Ausgabe finden Sie neu Kurzberichte unserer Rassenclubs. Die Rassenclubs sollen eine Plattform erhalten, um aufzuzeigen, was sie zuchttechnisch im vergangenen Jahr beschäftigt hat.

1. Introduction

Vous avez en main le 40^e rapport annuel du HBBV. Si bien des choses ont changé ces dernières années, rien n'a altéré notre motivation, notre joie et notre passion pour l'élevage de bovins à viande. La pandémie de Covid-19 n'a naturellement pas épargné le herd-book des bovins à viande. Même si en 2020 certaines choses se sont déroulées différemment, en comparaison aux 39 dernières années, nous avons tout de même accompli de belles choses ensemble. Vous trouverez dans ce 40^e rapport du herd-book tout ce qui a marqué notre année 2020.

Chères lectrices et chers lecteurs, des articles passionnants décrivant le quotidien de nos éleveuses et éleveurs selon des points de vue très divers vous attendent dans ce rapport annuel. A partir de cette édition et à l'avenir, vous trouverez de brèves contributions de nos clubs de races, à qui nous offrons ainsi l'occasion de présenter leurs activités zootechniques de l'année écoulée.

Die wichtigsten Zahlen 2020

Rassen

Angus, Aubrac, Bazadaise, Blonde d'Aquitaine, Bos Indicus - Zebu, Braunvieh, Charolais, Dahomey, Dexter, Eringer, Evolène, Galloway, Gasconne, Gelbvieh, Grauvieh, Hereford, Highland Cattle, Hinterwälder, Limousin, Lowline Cattle, Luing, Maine Anjou, Murnau-Werdenfelser, Parthenaise, Piemontese, Pinzgauer, Pustertaler Sprinzen, Salers, Shorthorn, Simmental, Speckle Park, Texas Longhorn, Tux-Zillertaler, Vorderwälder, Vosgienne, Wagyu und Welsh Black.

Principaux chiffres pour 2020

Races

Angus, Aubrac, Bazadaise, Blonde d'Aquitaine, Bos Indicus - Zébu, Brune, Charolaise, Dahomey, Dexter, Evolène, Galloway, Gasconne, Gelbvieh, Hereford, Hérens, Highland Cattle, Hinterwald, Limousine, Lowline Cattle, Luing, Maine Anjou, Murnau-Werdenfelser, Parthenaise, Piemontese, Pinzgauer, Pustertaler Sprinzen, Race Grise, Salers, Shorthorn, Simmental, Speckle Park, Texas Longhorn, Tux-Zillertal, Vorderwald, Vosgienne, Wagyu et Welsh Black.

Herdebuchbestand	2020	2019	Cheptel du herd-book	2020	2019
Betriebe (Herden)	1017 (1103)	1032 (1108)	Exploitations (troupeaux)	1017 (1103)	1032 (1108)
Stiere	3118	3201	Taureaux	3118	3201
Kühe	13 699	14 252	Vaches	13 699	14 252
Tiere total	16 817	17 453	Total des animaux	16 817	17 453
Leistungskontrolle der Kühe (Reproduktion)			Contrôle de productivité des vaches (reproduction)		
Kälberformel	1,78	1,90	Formule veau	1,78	1,90
Anteil Leichtgeburten	96,7%	97,7%	Pourcentage vêlages faciles	96,7%	97,7%
Zwischenkalbezeit	381 Tage	378 Tage	Intervêlage	381 Tage	378 jours
Erstkalbealter	32 Monate	33 Monate	Âge au premier veau	32 Monate	33 mois
Leistungskontrolle der Kälber (Produktion)			Contrôle de productivité des veaux (production)		
Geburtsgewicht	34 kg	36 kg	Poids à la naissance	34 kg	36 kg
Absetzgewicht 205	305 kg	303 kg	Poids au sevrage 205	305 kg	303 kg
Tageszunahme 205	1292 g	1281 g	Gain journalier 205	1292 g	1281 g
Exterieurbeurteilung			L'appréciation de l'extérieur		
Klassierung Kühe	2436	3162	Classification vaches	2436	3162
Klassierung Stiere	1225	1254	Classification taureaux	1225	1254

Geschichten aus einem anderen Blickwinkel – von den Rassenclubs direkt - finden Sie neu im Kapitel 9.

Découvrez au chapitre 9 l'année 2020 sous d'autres angles – le point de vue des clubs de races.

Photo: Ueli Schild



2. Organe und Tätigkeiten

2.1 FLHB-Kommission

Die FLHB-Kommission ist eine vom Vorstand von Mutterkuh Schweiz eingesetzte Fachgruppe, welche für den Bereich Fleischrinderzucht verantwortlich ist. Sie ist zusammengesetzt aus Delegierten der Rassenclubs. Im Geschäftsjahr 2020 waren 18 Rassenclubs in der FLHB-Kommission vertreten. Die Arbeitsaufteilung zwischen der FLHB-Kommission und den Rassenclubs ist im *Anhang 6* zu finden.

Die FLHB-Kommission hat im Berichtsjahr insgesamt dreimal getagt und wichtige Entscheide für das Herdebuch getroffen. Eine Sitzung musste aufgrund der Corona-Pandemie ganz gestrichen werden (Mai 2020) und eine Sitzung (November 2020) fand als Videokonferenz statt. Folgende Schwerpunkte wurden behandelt (nicht abschliessend):

- Erfolgreiche Wiederanerkennung der Zuchtorganisation Mutterkuh Schweiz durch das BLW (Ende 2019/ Anfang 2020).
- Organisation der Stierenmärkte für Fleischrinderrassen sowie Planung der Durchführung der Swissopen 2021 – Eliteschau für Fleischrinder.
- Erarbeiten von Massnahmen für die ordentliche Weiterführung der Herdebuchtätigkeiten während des Corona-Lockdowns im Frühling 2020/ Corona-Pandemie (LB- und FLEK-Wägungen).
- Umstellung von zwei auf drei ZWS-Auswertungen pro Jahr mit Publikation jeweils im April, August und Dezember.
- Einführung der Überarbeitung der konventionellen Zuchtwertschätzung für Absetzgewicht direkt und maternal.
- Überarbeitung der Zuchtwertschätzung für Schlachtmerkmale (Einführung April 2021).
- Erstmalige Publikation genomischer ZW in der Schweiz für eine reine Fleischrasse: die Rasse Limousin kriegt genomische ZW für das Merkmal Absetzgewicht direkt.
- Weiterführung der Umstellung der Abstammungskontrolle von Mikrosatelliten auf SNP's mit der schrittweisen Erweiterung auf alle betreuten Fleischrinderrassen.
- Anpassungen am Sanktionsreglement (Artikel 5).
- Anpassung der Anforderungen für die Herdebuchaufnahme bei diversen Rassen.
- Weiterentwicklung der Applikation SmartCow mit der Möglichkeit der Belegungserfassung (und mehr).
- Praktische und theoretische Weiterbildung der Experten.
- Einführung neuer Exterieurmasse für die Lineare Beschreibung bei verschiedenen Rassen auf die Herbstkampagne 2020.
- Einführung der konsolidierten Klassierungsschemen (männlich und weiblich) auf die Herbstkampagne 2020.
- Tiefgreifende Überarbeitung des Expertenhandbuchs.
- Aktualisierung der Arbeitsaufteilung zwischen Mutterkuh Schweiz, den Rassenclubs und weiterer Beteiligter im Zuchtbereich mit der Einführung im Berichtsjahr 2021.

2. Organes et activités

2.1 Commission du HBBV

Instituée par le comité de Vache mère Suisse, la Commission du HBBV est composée de spécialistes responsables des questions concernant l'élevage de bovins à viande. En 2020, 18 clubs de race y étaient représentés. La répartition des tâches entre la Commission du HBBV et les clubs de race est détaillée à l'*annexe 6*.

Au cours de l'année sous revue, la Commission du HBBV a siégé trois fois et pris des décisions importantes. Une séance, celle du mois de mai 2020, a dû être annulée pour cause de coronavirus et une autre (novembre 2020) s'est tenue sous forme de vidéoconférence. Voici les points centraux traités (non exhaustive):

- Reconstitution de la reconnaissance de Vache mère Suisse comme organisation d'élevage par l'OFAG (fin 2019/ début 2020).
- Organisation des marchés de taureaux de races à viande et planification de la tenue du Swissopen 2021 - concours d'élite pour bovins à viande.
- Élaboration de mesures permettant de poursuivre normalement les activités du herd-book (DL et pesages FLEK) pendant le confinement du printemps imposé par la pandémie de coronavirus.
- Passage de deux à trois analyses EVE par an, avec publications en avril, août et décembre.
- Révision et calcul de l'estimation des valeurs d'élevage conventionnelle du poids au sevrage direct et poids au sevrage maternel
- Révision de l'estimation des valeurs d'élevage pour les carcasses (introduction avril 2021).
- Première publication de VE génomiques en Suisse pour des bovins exclusivement de race à viande: les VE génomiques pour le Poids au sevrage direct de la race Limousin.
- Poursuite de travaux de conversion du contrôle d'ascendance basé sur les microsatellites au contrôle à base de SNP avec extension progressive à toutes les races à viande du herd-book.
- Modification règlement des sanctions (l'article 5).
- Modification des exigences d'admission au herd-book pour diverses races.
- Développement de l'application SmartCow avec possibilité de saisir les saillies (et plus).
- Formation continue, théorique et pratique, des experts.
- Introduction lors de la campagne 2020 de nouvelles mesures extérieures pour la description linéaire de diverses races.
- Instauration des schémas de classification consolidés (mâles et femelles) pour la campagne d'automne 2020.
- Révision en profondeur du Manuel des experts.
- Actualisation de la répartition des tâches entre Vache mère Suisse, les clubs de races et d'autres partenaires en matière d'élevage avec mise en œuvre durant l'exercice 2021.

- Anpassung der finanziellen Entschädigung der Rassenclubs durch Mutterkuh Schweiz. Erstmalige Umsetzung im Jahr 2021.
- Präsenz an den Online durchgeführten Interbeef-Meetings.
- Durchführung der Plattform der Rassenclubs mit Informationen zur «Agrarpolitik – Wie geht es weiter?», neue ZWS Schlachtmerkmale, Update zum aktuellen Chip und neue Exterieurmasse für LB und Klassierung.
- Modification du dédommagement financier des clubs de races par Vache mère Suisse, lancement en 2021.
- Participation aux réunions Interbeef en ligne.
- Organisation de la rencontre des clubs de race avec des informations sur «Politique agricole: et maintenant?», nouvelle EVE pour les caractères de la carcasse, actualité sur la puce de génotypage et nouvelles mesures de l'extérieur pour la DL et la classification.

Zusammensetzung der FLHB-Kommission / Composition de la Commission du HBBV

Präsident / Président:

Fliri Armon, Unterengstringen	Präsident FLHB-Kommission / Président de la Commission HBBV
-------------------------------	---

Mitglieder / Membres:

Ackermann Roman, Ramiswil	Tux Schweiz
Bösiger Andreas, Wanzwil	Rassenclub Grauvieh Schweiz
Burkhard Andreas, Lützelflüh-Goldbach	Swiss Galloway Society
Burri-Meier Franz, Dagmersellen	Swiss Limousine
Fässler Walter, Bächli (Hemberg)	IG Swiss Hereford
Fankhauser Godi, Rüscheegg-Gambach	Evolèner Zuchtverein (bis/jusqu'au 02.2020)
Ferrari Flavio, Winterthur	Charolais Helvétique
Knüsel Andreas, Meierskappel	Rassenclub Swiss Luing
Lobsiger Hansruedi, Wünnewil	Schweizer Zebu Rasseclub
Marti Niklaus, Läufelfingen	Club Schweizer Braunvieh
Niederberger Mariann, Ennetbürgen	Evolèner Zuchtverein (ab/depuis 02.2020)
Schild Ueli, Oberhofen TG	Rassenclub Piemontese
Schluop Walter, Reinach	Highland Cattle Society Switzerland (bis/jusqu'au 02.2020)
Schmid Ueli, Volketswil	Club Blonde d'Aquitaine
Schuler Robert, Sattel	Highland Cattle Society Switzerland (ab/depuis 06.2020)
Soller Ania, Neukirch-Egnach	Swiss Angus
Süess Cyrill, Ballwil	Suisse Salers
Strub Rebekka, Trimbach	Club Suisse Aubrac
Wenger Florian, Vermes	Simmental Suisse
Zraggen-Stadler Wisi, Erstfeld	Swissdexters

Oberexperten / Chef experts:

Schild Hans, Brienzwiler	Oberexperte / Chef expert
Schmied Urs, Küssnacht am Rigi	Oberexperte / Chef expert (bis/jusqu'à 08.2020)
Thom Jon Paul, Ardez	Oberexperte / Chef expert (ab/depuis 08.2020)

Geschäftsstelle / Gérance:

Vogt Urs	Geschäftsführer / Gérant
Svenja Strasser	Leiterin Herdebuch / Responsable du herd-book

2.2 Experten und Berater

Die Experten und Berater sind die Spezialisten von Mutterkuh Schweiz im Aussendienst und bilden ein wichtiges Bindeglied zwischen der Geschäftsstelle und den Züchtern. Ihr Wissen zu den anspruchsvollen Tätigkeitsbereichen wie Exterieurbeurteilungen und Fleischrinderleistungskontrolle wird jährlich in ein- oder zweitägigen Weiterbildungskursen gefestigt. Patrik Birrer, Duggingen, sowie Urs Schmied, Küssnacht a.R., be-

2.2 Experts et conseillers

Les experts et les conseillers sont les spécialistes de Vache mère Suisse travaillant au service des éleveurs; ils constituent un lien important entre ces derniers et notre secrétariat. Chaque année, dans le cadre de cours de perfectionnement d'un ou deux jours, ils consolident leurs connaissances dans des domaines d'activité pointus tels que l'appréciation de l'extérieur et le contrôle de la performance des bovins à viande. Patrik Birrer,

enden ihre Tätigkeit als Experten im Jahr 2020. Die Nachfolge als Oberexperte von Urs Schmied übernimmt Jon Paul Thom per August 2020. Neu ergänzt Agnieszka Cruchaud, Les Rasses, das Expertenteam.

Duggingen et Urs Schmied, Küssnacht a.R., achèveront leur parcours d'expert en 2020. Jon Paul Thom prend la relève d'Urs Schmied comme chef expert en août 2020 et Agnieszka Cruchaud, Les Rasses, vient compléter l'équipe d'experts.

Experten / Experts

Beuchat Denis, Court	Mathys Hansueli, Walliswil
Birrer André, Hofstatt	Mermoud Didier, Poliez-le-Grand
Birrer Patrik, Duggingen (bis/jusqu'au 2.2020)	Odermatt Margrit, Einsiedeln
Burri-Meier Franz, Dagmersellen	Röthlisberger Ueli, Müntschemier
Cruchaud Agnieszka, Les Rasses (ab/dès 1.2020)	Schild Hans, Brienzwiler
Gisler Josef, Oetwil am See	Schlupe Walter, Reinach BL
Gort Damian, Maienfeld	Schmied Urs, Küssnacht a.R. (bis/jusqu'au 8.2020)
Hermann Barbara, Schaffhausen	Thom Jon Paul, Ardez
Lengen Leo, Baltschieder	Zimmermann Daniel, Hemishofen
Lobsiger Hansruedi, Wünnewil	

Berater / Conseillers

Aeberhardt Michael, Kirchberg BE	Mermoud Claude, Poliez-le-Grand
Barelli Dario, Cavagnago (seit/dès 10.2020)	Michel Ueli, Nusshof
Bienz Peter, Neuenegg	Moser René, Oberbüren
Bösch Lukas, Nassen	Niederberger Jost, Stierva (bis/jusqu'à 10.2020)
Brunisholz Michel, Estavayer-le-Gibloux	Reymond Steeve, Montherod
Conrad Francis, Nods	Roffler Reto, Pany (seit/dès 10.2020)
Eggerschwiler Pius, Schenkon	Rüfenacht Stefan, Mühledorf
Eicher Philippe, Courroux	Schär Eduard, Niederried (bis/jusqu'à 10.2020)
Fässler Walter, Bächli (Hemberg)	Sidler Oliver, Wernetshausen
Favre Basile, St-Barthelemy	Thom Jon Paul, Ardez
Felder Bruno, Ebnet	Togni Curzio, Semione
Kälin Florian, Trachslau	Tscharner Paul, Schiers
Luginbühl Michel, Rebeveulier	Zurbrügg David, Scharnachtal (seit/dès 10.2020)



Die Experten von Mutterkuh Schweiz und einige Gäste am Expertenkurs 2020.

Les experts de Vache mère Suisse et quelques invités au cours des experts 2020.

Photo: Mutterkuh Schweiz / Vache mère Suisse

2.3 Herdebuchstelle

Die Herdebucharbeiten werden mit rund sechs Vollzeitpersonen verteilt auf acht Personen erledigt. Sie bearbeiten die eingehenden Geburts- und Bewegungsmeldungen, registrieren Belegungsdaten, Gewichtserhebungen und Ergebnisse der linearen Beschreibungen / Klassierungen, werten die Daten aus (FLEK-Auswertung und Herdebuchaufnahmen), versenden die Zuchtdokumente, bereiten die Dokumente für die Erhebungen auf den Betrieben und an den Stierenmärkten vor und helfen bei Entwicklungen im zuchttechnischen Bereich.

2.3 Service du herd-book

Le service du herd-book compte environ six postes à plein temps et occupe huit collaborateurs. Ceux-ci traitent les notifications de naissance et de mouvement et enregistrent les données relatives aux saillies. Ils saisissent les relevés de poids et les résultats des descriptions linéaires / classifications, dépouillent les données (résultats du contrôle FLEK et admissions au herd-book), s'occupent de l'envoi des documents d'élevage, préparent les documents nécessaires pour effectuer des relevés sur les exploitations et lors des marchés des taureaux et, enfin, participent aux développements zootechniques.

Herdebuchstelle / Service du herd-book

Vogt Urs (Geschäftsführer / Gérant)	Gasser Brigitta	Schmied Urs
Strasser Svenja (Leiterin FLHB/Responsable HBBV)	Lütold Claudia	Stalder Michel
Bürgisser Monica	Obrist Sophie	Wernle Sybille

2.4 Eliteschauen und Ausstellungen

Die Coronavirus-Pandemie hat die Highland Cattle Society Switzerland daran gehindert, ihre Ausstellung wie geplant am Wochenende vom 21. und 22. März 2020 in Chur durchzuführen. Der Vorstand hat sich entschieden, eine virtuelle Show durchzuführen. Die Richterin hat anhand eingesandter Bilder die schönsten Tiere erkoren.

Die erste Expo Swiss Limousin, geplant am Wochenende vom 18. und 19. April 2020, wurde ebenfalls abgesagt und findet neu im April 2022 statt.

2.4 Concours d'élite et expositions

La pandémie de coronavirus a empêché la Highland Cattle Society Switzerland d'organiser comme prévu son exposition le week-end des 21 et 22 mars 2020 à Coire. Le comité a décidé de réaliser une présentation virtuelle. La juge y a désigné les plus beaux sujets à partir des photos envoyées.

La première expo Swiss Limousin, prévue pour le week-end des 18 et 19 avril 2020, a également dû être annulée et reprogrammée pour avril 2022.

Veranstaltungen 2020 / Manifestations 2020

Datum / Date	Veranstaltung / Manifestation	Ort / Lieu
16.01.2020	86. Stierenmarkt für Fleischrinderrassen / 86 ^{ème} Marché des taureaux de race à viande	Brunegg
21.3. - 22.3.2020 *	Highland-Cattle Show 2020, virtuelle Show	Chur
03.04.2020 *	Fleischrinder-Auktion der Rassenclubs / Mise de bovins à viande des clubs de race	Brunegg
18.4. - 19.4.2020 *	1. Expo Swiss Limousin	Brunegg
21.04.2020 *	87. Stierenmarkt für Fleischrinderrassen / 87 ^{ème} Marché des taureaux de race à viande	Brunegg
16.09.2020	88. Stierenmarkt für Fleischrinderrassen / 88 ^{ème} Marché des taureaux de race à viande	Brunegg
05.11.2020 *	Angus-Auktion / Vente aux enchères Angus	Brunegg
06.11.2020 *	Fleischrinder-Auktion der Rassenclubs / Mise de bovins à viande des clubs de race	Brunegg

* abgesagt / annulé



Zwei der zwölf von Swissgenetics an den Stierenmärkten gekauften Stiere gehören zur Rasse Angus.
Deux des douze taureaux achetés par Swissgenetics sur les marchés de taureaux sont de race Angus.

Photo: Roman Bundi

2.5 Vermarktung von Tieren

Mutterkuh Schweiz organisierte in Zusammenarbeit mit Vianco im April und im September je einen eintägigen Stierenmarkt sowie im Januar einen zweitägigen Stierenmarkt mit Züchterabend und Herdbook-Award-Verleihung. Der Markt im April konnte nicht, derjenige im September nur mit einem Corona-Schutzkonzept durchgeführt werden. Der Lockdown im Frühling 2020 zwang uns, den Verkauf der Stiere, welche für den Aprilmarkt angemeldet waren, direkt über die Züchter mittels eines Online-Katalog laufen zu lassen.

Für den Septembermarkt wurden die Stiere vorgängig auf den Heimbetrieben beschrieben, so dass der Kontakt am Markt auf ein Minimum beschränkt werden konnte. An den zwei in der Vianco Arena durchgeführten Märkten wurden 99 Stiere zum Verkauf angeboten (35 Angus, 5 Charolais, 47 Limousin und 12 Simmental). Davon wurden 95 % erfolgreich verkauft. Durchschnittlich lösten die Stiere 5687 Franken. Der Höchstpreis konnte ein Limousin-Stier am Septembermarkt mit 8900 Franken erzielen. Über die offiziellen Märkte konnten im Berichtsjahr 12 Stiere (9 Stiere der Rasse Limousin, 2 Stiere der Rasse Angus und ein Stier der Rasse Simmental) an Swissgenetics verkauft werden.

Die von den Rassenclubs in Zusammenarbeit mit Mutterkuh Schweiz und Vianco geplanten Auktionen für weibliche Tiere fielen beide dem Corona-Virus zum Opfer. Genaue Zahlen zur Anzahl der verkauften Tiere stehen deshalb nicht zur Verfügung. In beiden Fällen wurde der Katalog online zur Verfügung gestellt.

2.5 Commercialisation des animaux

En collaboration avec Vianco, Vache mère Suisse a organisé deux marchés des taureaux d'une journée, l'un en avril et l'autre en septembre, et un marché de deux jours en janvier, avec soirée des éleveurs et remise des Herd-book Awards. Il a fallu annuler le marché d'avril et réorganiser celui de septembre selon un concept de protection contre la pandémie de coronavirus. Le confinement du printemps 2020 nous a contraint à faire vendre par les éleveurs eux-mêmes au moyen d'un catalogue en ligne les taureaux qu'ils avaient annoncés pour le marché d'avril.

Pour le marché de septembre, les taureaux ont été décrits au préalable sur l'exploitation d'origine, ce qui a permis de réduire au minimum indispensable les contacts en présentiel lors du marché. Les deux marchés organisés à la Vianco Arena ont vu la mise en vente de 99 taureaux (35 Angus, 5 Charolais, 47 Limousin et 12 Simmental). 95 % d'entre eux ont trouvé preneur au prix moyen de 5687 francs. Le prix maximum, 8900 francs, a été payé pour un taureau Limousin vendu au marché de septembre. Ces marchés officiels ont aussi permis de vendre 12 taureaux (9 Limousin, 2 Angus et un Simmental) à Swissgenetics lors de l'année sous revue.

Les enchères de génisses et de vaches prévues par les clubs de races en collaboration avec Vache mère Suisse et Vianco sont tombées à l'eau en raison du coronavirus. Le nombre exact d'animaux vendus n'est pas connu. Pour ces enchères, un catalogue était disponible en ligne.

3. Herdebuchbetriebe und Tierbestände

Während die Anzahl Herdebuchbetriebe im Vergleich zu 2019 gleich blieb (-4 Betriebe), waren 689 Tiere weniger im Herdebuch registriert. Eine Erklärung für die tieferen Herdebuchbestände liegt in der Corona-Pandemie. In der Frühlingskampagne konnten aufgrund des Lockdowns weniger Tiere linear beschrieben werden. Mit der Folge, dass auch weniger Tiere ins Herdebuch aufgenommen werden konnten. Eine Kompensation dieser noch pendenten LB's erfolgt im Herbst 2020/ Frühling 2021. Die grösste Differenz verzeichnet die Rasse Limousin mit 153 Kühen und 97 Stieren weniger als im Vorjahr. Der Durchschnitt der Anzahl Kühe pro Herde nimmt um 0.4 pro Betrieb ab. Bei der Rasse Braunvieh halbiert sich die durchschnittliche Kuhzahl von 29.9 auf 19.8. Dies wird vermutlich auf die fünf neuen Herdebuchbetriebe zurückzuführen sein. Eine Erhöhung der Tierbestände finden sich bei den Rassen Simmental (+42 Tiere), Wagyu (+36) sowie Pinzgauer (+31). Die 13 699 Herdebuchkühe entsprechen auch 2020 rund 14% der bei Mutterkuh Schweiz registrierten Kühe. Jeweils rund 40% der Herdebuchbetriebe gehören dem Zuchtwertschätzungsmodul und dem Exterieurmodul an.

3. Exploitations herd-book et cheptels

Le nombre d'exploitations du herd-book est resté stable par rapport à 2019 (- 4 exploitations) mais on note par contre un déficit de 689 animaux dans le cheptel enregistré, possiblement dû à la pandémie. En raison du confinement, moins d'animaux ont pu être décrits au printemps, ce qui a impacté le nombre d'admission au herd-book. Les DL encore en attente ont été réalisées en automne 2020 / printemps 2021. La baisse la plus marquée concerne la race Limousin, qui compte 153 vaches et 97 taureaux de moins qu'en 2019. Le nombre moyen de vaches par troupeau et par exploitation baisse de 0,4. Dans le cas de la Race Brune, le nombre de vaches diminue de moitié, passant de 29.9 à 19.8 unités, ce qui résulte probablement de l'admission de cinq nouvelles exploitations. Une augmentation est par contre à signaler pour les races Simmental (+ 42), Wagyu (+36) et Pinzgauer (+31). Les 13 699 vaches enregistrées au herd-book représentent en 2020 aussi 14% des vaches enregistrées auprès de Vache mère Suisse. Environ 40% des exploitations du herd-book appartiennent au module d'estimation des valeurs d'élevage et 40% au module Exterieur.



Die Rasse Pinzgauer gehört zu den drei Rassen mit dem höchsten Zuwachs an Herdebuchtieren im Jahr 2020.

La race Pinzgauer est une des trois races ayant connu la plus forte progression du nombre d'animaux de herd-book en 2020.

Herden nach Sektionen / Troupeaux par section

Rasse Race	Herden Troupeaux	Kühe Vaches	Stiere Taureaux	Total	Ø Kühe pro Herde Ø Vaches par troupeau
Angus	165	3735	664	4399	22.6
Aubrac	36	537	112	649	14.9
Bazadaise	1	2	1	3	2
Blonde d'Aquitaine	9	141	12	153	15.7
Braunvieh/Race Brune	20	396	59	455	19.8
Charolais	28	581	82	663	20.8
Dahomey	17	39	6	45	2.3
Dexter	119	649	35	684	5.5
Eringer/Hérens	4	5		5	1.3
Evolèner/Évolénarde	5	35	4	39	7
Galloway	138	618	55	673	4.5
Gasconne	1	19		19	19
Gelbvieh	1				
Grauvieh/Race Grise	27	408	30	438	15.1
Hereford	19	311	24	335	16.4
Highland Cattle	164	752	61	813	4.6
Hinterwälder	8	94	1	95	11.8
Limousin/Limousine	145	2805	1652	4457	19.3
Lowline Cattle	3	7	4	11	2.3
Luing	12	136	11	147	11.3
Maine Anjou	1	2		2	2
Parthenaise	1	4	2	6	4
Piemontese	4	202	15	217	50.5
Pinzgauer	15	206	9	215	13.7
Pustertaler Sprinzen	8	17	1	18	2.1
Salers	18	387	27	414	21.5
Shorthorn	1	2		2	2
Simmental	58	1113	192	1305	19.2
Texas Longhorn	7	32	6	38	4.6
Tux-Zillertaler	12	145	9	154	12.1
Vosgienne	4	12	4	16	3
Wagyu	34	141	17	158	4.1
Welsh Black	1	8		8	8
Zebu/Zébu	17	158	23	181	9.3
Total	1103	13699	3118	16817	12.4



Im Jahr 2020 sind bei der Rasse Galloway 53 Mutterkühe weniger im Herdebuch registriert als 2019.

En 2020, il y avait 53 vaches de la race Galloway enregistrées en moins par rapport à 2019.

Photo: R. Hangartner

Herdebuchbestände nach Kantonen / Effectifs du herd-book par canton

Kanton / Canton			Herden / Troupeaux	Kühe / Vaches	Stiere / Taureaux	Total
01	ZH	Zürich	74	835	219	1054
02	BE	Bern	244	2318	473	2791
03	LU	Luzern	89	1210	459	1669
04	UR	Uri	10	118	15	133
05	SZ	Schwyz	33	243	74	317
06	OW	Obwalden	7	72	15	87
07	NW	Nidwalden	9	66	18	84
08	GL	Glarus	3	32	16	48
09	ZG	Zug	17	135	45	180
10	FR	Freiburg	35	511	106	617
11	SO	Solothurn	47	463	97	560
12	BS	Basel-Stadt	1	6	5	11
13	BL	Basel-Land	35	584	108	692
14	SH	Schaffhausen	7	117	25	142
15	AR	Appenzell - Ausserrhoden	6	39	21	60
16	AI	Appenzell - Innerrhoden	4	30	18	48
17	SG	St.Gallen	78	732	225	957
18	GR	Graubünden	78	1035	242	1277
19	AG	Aargau	82	1049	266	1315
20	TG	Thurgau	40	464	91	555
21	TI	Tessin	9	165	24	189
22	VD	Vaud	76	1750	260	2010
23	VS	Valais	44	296	42	338
24	NE	Neuchâtel	16	257	61	318
25	GE	Genève	4	102	14	116
26	JU	Jura	51	1045	172	1217
27	FL	Liechtenstein	4	25	7	32
Total			1103	13699	3118	16817

Braunvieh-Munelis geniessen die Herbstweide.

Jeunes taureaux de race Brune profitant d'un beau pâturage automnal.

Photo: Ulrich Steiner



Zuchtberden nach Rasse und Kanton / Troupeaux d'élevage par race et par canton

	ZH	BE	LU	UR	SZ	OW	NW	GL	ZG	FR	SO	BS	BL	SH	AR	AI	SG	GR	AG	TG	TI	VD	VS	NE	GE	JU	FL	Total
AL	1	5	5		1	1			1	1	1		1				2	4	2	1		1						27
AN	6	23	5	2	1	1	2	1	1	6	9		12	3		1	7	15	14	10	1	26	4	5		10		165
AU	4	6	1	1						1	1						2	1	1	3		5	3	2	1	4		36
BD		2									1									1		2				3		9
BV		1	4		3	1			3				1	1			2	4										20
BZ																										1		1
CH	3	4	2						1	2	2			2			2	1	3	1	1	2	1			1		28
DA	1	7			2						1		1				1		3	1								17
DR	4	37	16	2	3		3		1	5	3	1			1		14	9	12	2	1		4				1	119
EV			2				1										1	1										5
GA	13	39	10	2	3		1			4	7		4	1	3	2	12	3	10	5	2	4	8	1		2	2	138
GC																										1		1
GV																	1											1
HH	3	6									1						4	1	1	1		2						19
HI	12	49	8		8	3	2	2	2	3	6		5		1		13	14	10	4	1	2	17	1	1			164
HR										1												1	2					4
HW	3	1		1	1													2										8
LC		1			1											1												3
LG	5	2	1		1													2					1					12
LM	6	20	23		4				4	7	5		1		1		8	12	11	5		19	1	2		15	1	145
MA										1																		1
PA																	1											1
PI																				1		1	1			1		4
PS		1							1								1	2		2		1						8
PZ	3	1							1		2		1				1	1	4		1							15
SH											1																	1
SL		3	2														1		2			3		1	1	5		18
SM	7	19	3		1				1	3	2		4						5			5		3		5		58
TL	1	1									1		1				1			2								7
TX		2	4						1		1		1				1	2										12
VS		1																				1				2		4
WA	2	6	3	2	3						1		1				3	4	1	1	2	1	1	1	1	1		34
WB		1																										1
ZE		6			1	1				1	2		2						3				1					17
Total	74	244	89	10	33	7	9	3	17	35	47	1	35	7	6	4	78	78	82	40	9	76	44	16	4	51	4	1103

Herdebuchkühe nach Rasse und Kanton / Vaches du herd-book par race et par canton

	ZH	BE	LU	UR	SZ	OW	NW	GL	ZG	FR	SO	BS	BL	SH	AR	AI	SG	GR	AG	TG	TI	VD	VS	NE	GE	JU	FL	Total
AL	29	68	52	4	10				6	11	10		4			4	65	70	42	26			1			6		408
AN	161	542	181	37	11	19	19	7	16	136	171		332	25	8	18	86	347	292	177	31	724	59	127		201	8	3735
AU	43	55	8	9				3		18	23		4	4		2	24	13	20	33		91	43	42	63	39		537
BD	12	39									1									2		62				25		141
BV	5	23	58		43	16		21	28				9	33			32	122		3						3		396
BZ																										2		2
CH	32	74	14							59	9			23			39	26	75	23	59	63	14			71		581
DA		14	1		6						8		2				1		6	1								39
DR	29	132	101	62	19	11	33	1		7	25	6	4	2	4		79	56	39	3	1		2	31		2		649
EV			10				4										18	2	1									35
GA	46	168	81		7		4			9	36		25	14	21	5	50	24	45	24	9	13	35				2	618
GC																										19		19
GV																												0
HH	78	83				2			1		20		1				71	17	4	9		20	3			2		311
HI	65	233	18		33	20	2		9	10	19		12		4		42	98	54	14	45	14	51	6	3			752
HR										1													4					5
HW	30	1	1	4	38													20										94
LC		4			3																							7
LG	46	31	12		2				2									36					7					136
LM	68	287	477		29				31	217	77		31	4	2		131	143	218	91		536	4	11	7	433	8	2805
MA										2																		2
PA																	4											4
PI	4	5									2									30		57	30			74		202
PS		1							2								4	4		4		2						17
PZ	34	10	2		1				24		6		16			1	18	6	81		5	1					1	206
SH											2																	2
SL		96	43				4						1				14	3	27	2		59		23	29	86		387
SM	139	324	24	1	21				13	40	20		114	12			13	10	127	14	10	102	6	48		71	4	1113
TL	5				1						5		14				2			5								32
TX		38	59		2				3		14		9				6	13					1					145
VS		2									1											2				7		12
WA	9	13	64	1	8						2						3	25		3	5	2				6		141
WB		8																										8
ZE		67	4		9	4				1	12		6				30		18				7					158
Total	835	2318	1210	118	243	72	66	32	135	511	463	6	584	117	39	30	732	1035	1049	464	165	1748	267	288	102	1045	25	13699

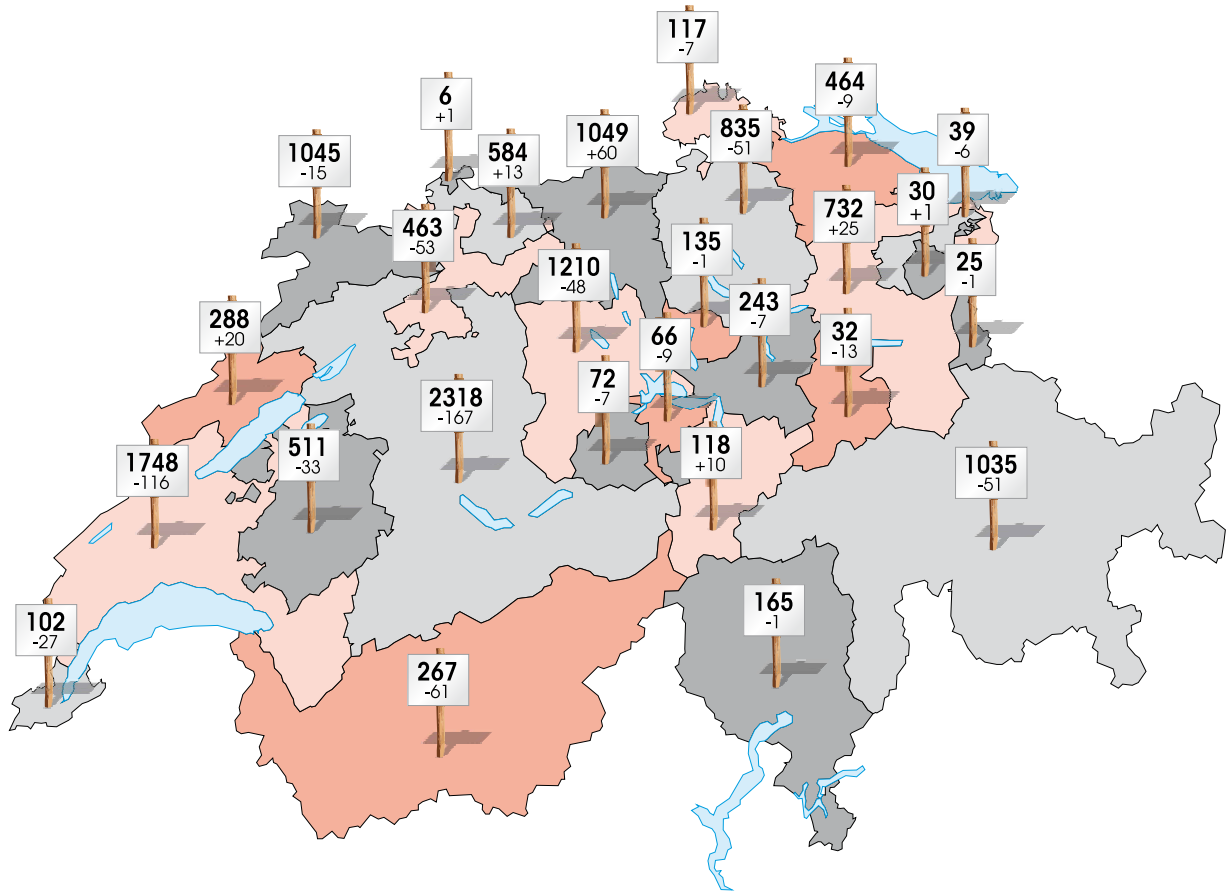

Mit vier Herden und fünf Kühen gehören die Eringer zu einer kleineren Sektion.

Les vaches d'Hérens ne comptent que quatre troupeaux et cinq vaches et ne forment donc qu'une très petite section.

Photo: Martin Freund



Herdebuchstiere nach Rasse und Kanton / Taureaux du herd-book par race et canton

	ZH	BE	LU	UR	SZ	OW	NW	GL	ZG	FR	SO	BS	BL	SH	AR	AI	SG	GR	AG	TG	TI	VD	VS	NE	GE	JU	FL	Total
AL	2	4	2				1				3		1					8	3	2			1			3		30
AN	37	88	36	5	5	3	1	3	2	38	28	2	40	9	4	1	30	69	42	19	5	100	17	30		49	1	664
AU	8	11	5		2	1		1	2	6	4			2	1		11	6	8	7		19	3	5	4	6		112
BD	2	3	1							1							1	1	1	1		1						12
BV	5	6	7	1	7	2		4	3				1	1		2	7	7	1				1		4			59
BZ																										1		1
CH	6	10	9							4	4			3				7	5	16	4	1	11	1		1		82
DA		2	2		1						1																	6
DR	3	3	3	3	3		3			1	1	1			1		5	3	4		1							35
EV			2														2											4
GA	4	18	6		1					1	2		2	1	1	1	4	1	5	2	1	1	3			1		55
GC																												0
GV																												0
HH	4	5						1			1						4	3		1		3	1			1		24
HI	7	21	3	1	3	1			1	1	1		2		1	1	4	3	3	1	1		4		2			61
HR																												0
HW																			1									1
LC		3			1																							4
LG	4	1	2		2						1							1										11
LM	120	216	362	5	45	7	13	7	32	45	46	2	46	9	12	11	133	119	152	49	14	84	9	17	2	89	6	1652
MA																												0
PA																	2											2
PI	1	3								1								1		1		4				4		15
PS																	1											1
PZ									2		1		1		1				3							1		9
SH																												0
SL	1	7	2															1	1			5		2	2	6		27
SM	13	55	8		3				2	7	1		12		1	1	6	12	22	2	1	32	1	7		6		192
TL	1										1		2								2							6
TX		2	3						1				1				1	1										9
VS																										4		4
WA	1	5	5														4	1	1									17
WB																												0
ZE		10	1		1	1				1	2						3		3				1					23
Total	219	473	459	15	74	15	18	16	45	106	97	5	108	25	21	18	225	242	266	91	24	260	42	61	14	172	7	3118

Mutterkühe nach Rassen- und Kreuzungstieren / Effectifs de vaches de race et de croisement

Rasse Race	Rassenkühe Vaches de race	Kreuzungskühe (nach Vaterrasse) Croisements (d'après race du père)	Total
AL	5883	34	5917
AN	11 187	4157	15 344
AU	1250	482	1732
BD	351	609	960
BV	9064	19	9083
BZ	6	16	22
CH	1212	860	2072
DA	43	1	44
DR	899	41	940
EV	73	3	76
GA	990	40	1030
GC	50	1	51
HH	674	227	901
HI	1090	21	1111
HR	29	47	76
HW	520	5	525
LC	11		11
LG	208	12	220
LM	8788	21 284	30 072
MA	2	1	3
MW	3		3
PA	6	1	7
PI	424	365	789
PS	21	4	25
PZ	904	15	919
SH	2	9	11
SK		1	1
SL	853	89	942
SM	11 831	782	12 613
TL	39		39
TX	255	16	271
VS	20	26	46
WA	194	63	257
WB	8	1	9
ZE	132	9	141
Vater FLHB/ Père HBBV		4800	4800
Total	57022	34041	91063

Entwicklung der Tierbestände nach Sektionen, 2016 - 2020 / Évolution des effectifs par section, 2016 - 2020

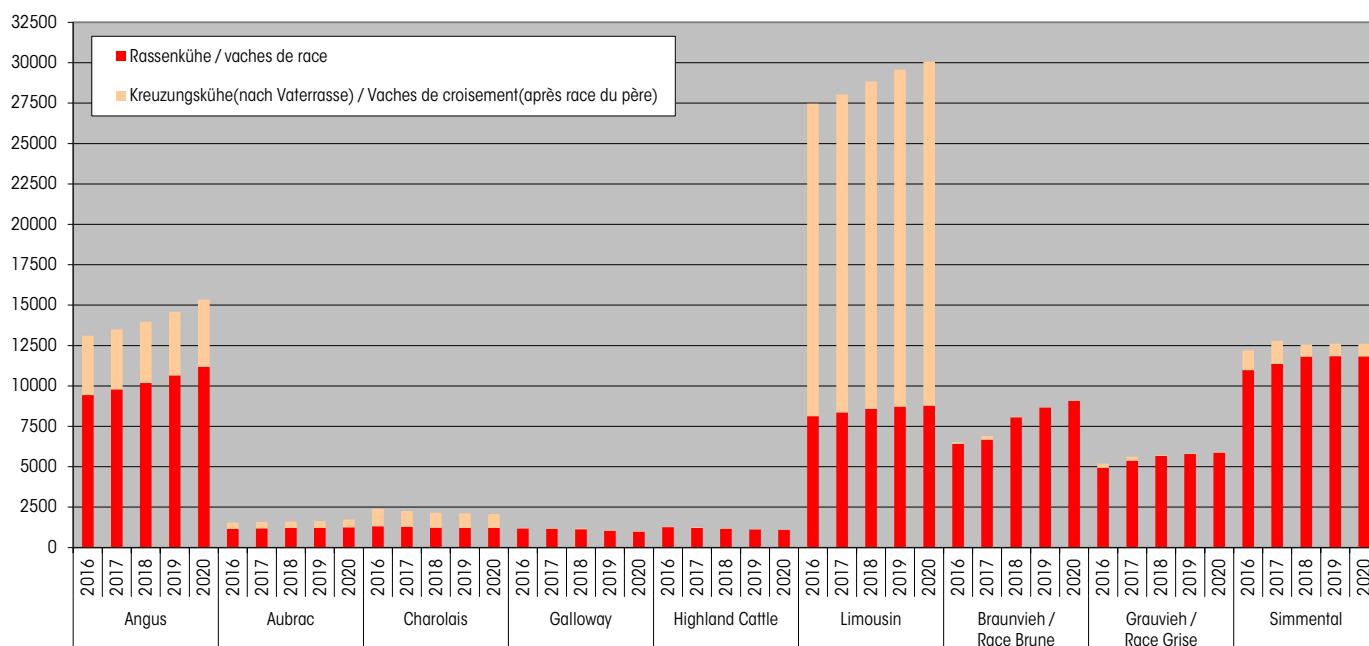

Mutterkühe nach Kanton 2015 - 2020 / Effectifs des vaches mères par canton 2015 - 2020

Kanton / Canton		2015	2016	2017	2018	2019	2020
1	ZH Zürich	5181	5299	5417	5543	5733	5851
2	BE Bern	12435	13021	13441	14146	14564	15071
3	LU Luzern	10620	10840	11255	11637	11946	12231
4	UR Uri	504	529	541	540	532	556
5	SZ Schwyz	1643	1731	1880	2016	2099	2182
6	OW Obwalden	399	420	463	510	540	560
7	NW Nidwalden	574	592	646	671	728	749
8	GL Glarus	330	384	452	428	492	503
9	ZG Zug	1085	1125	1179	1223	1234	1267
10	FR Fribourg	2743	2776	2805	2928	3075	3184
11	SO Solothurn	2273	2336	2476	2544	2647	2647
12	BS Baselstadt	128	104	110	114	127	124
13	BL Baselland	2120	2210	2313	2425	2533	2536
14	SH Schaffhausen	803	726	711	703	736	719
15	AR Appenzell - Ausserrhoden	427	441	425	433	461	548
16	AI Appenzell - Innerrhoden	265	280	304	313	312	320
17	SG St. Gallen	5369	5634	5795	6075	6310	6465
18	GR Graubünden	9422	9875	9970	9777	10038	10207
19	AG Aargau	5587	5679	5845	6109	6169	6412
20	TG Thurgau	2071	2122	2235	2295	2351	2389
21	TI Ticino	530	530	508	539	544	552
22	VD Vaud	5561	5919	6218	6510	6602	6933
23	VS Valais	1090	1122	1141	1178	1274	1304
24	NE Neuchâtel	1600	1740	1751	1774	1791	1950
25	GE Genève	287	300	320	292	322	343
26	JU Jura	4637	4811	4980	5130	5311	5327
27	FL Liechtenstein	103	103	101	114	120	133
Total		77 787	80 649	83 282	85 967	88 591*	91 063*

* Zusätzlich 6576 Kühe ohne Fleischrassenabstammung.

* 6576 vaches en plus sans ascendance de race à viande.

3.1 Internationaler Handel

Im Geschäftsjahr 2020 wurden acht Tiere nach Frankreich resp. Deutschland exportiert. Sie gehörten den Rassen Aubrac (1), Galloway (3) und Dexter (4) an. Es waren zwei männliche und sechs weibliche Tiere.

Der Spermaexport von Swissgenetics liegt mit rund 434000 international verkauften Samendosen bedeutend tiefer als im Vorjahr.

Noch nie wurden so viele importierte Tiere im Fleischrinderherdebuch registriert. 1276 Tiere von 18 verschiedenen Rassen wurden im Jahr 2020 in die Schweiz importiert. Mit einer Steigerung von knapp 75% zum Jahr 2019 führt die Rasse Simmental mit 393 importierten Tieren die Liste an, gefolgt von Grauvieh (381, + 20%) und Angus (213, + 70%).

3.1 Marché international

Durant l'exercice 2020, huit animaux ont été exportés en France, resp. en Allemagne. Il s'agit de deux taureaux et de six vaches ou génisses (Aubrac (1), Galloway (3) et Dexter (4)).

Les exportations de sperme de Swissgenetics atteignent près de 434000 doses vendues à l'international, soit nettement moins que l'année précédente.

Le herd-book des bovins à viande n'avait encore jamais enregistré autant d'animaux importés qu'en 2020 (1276 animaux de 18 races différentes). Les Simmental se classent ici en tête avec 393 animaux importés, soit une augmentation de 75%. Suivent la Race Grise (381, + 20%) et Angus (213, + 70%).

393 Tiere der Rasse Simmental wurden 2020 importiert. Dies entspricht einer Zunahme von rund 75% im Gegensatz zum Vorjahr.

393 animaux de la race Simmental ont été importés en 2020. Cela correspond à une augmentation d'environ 75 % par rapport à l'année précédente.

Photo: Mutterkub Schweiz / Vache mère Suisse



Fleischrinderimporte 2006 - 2020 / Importations de bovins de races à viande entre 2006 et 2020

Rasse / Race	2006*	2007*	2008	2009	2010	2011	2012	2013	2014	2015	2016	2017	2018	2019	2020
Angus	306	136	132	85	143	68	48	88	21	84	91	79	111	168	213
Aubrac	112	65	203	63	36	13	7	13	4	8	4	1	6	2	24
Blonde d'Aquitaine		24	28	15	4	45	55	48	4	15	20		4	1	3
Braunvieh / Race Brune	42	22								1			11	11	31
Bazadaise				2	1										
Charolais	39	12	23	64	19	6	3	13	9	17	17	9	7	11	12
Dahomey								2	16						
Dexter	30		2		1	7							1	2	
Gasconne							12	14							
Galloway	3		10	24	24	8	9	3	11	4	8	5	2	2	4
Gelbvieh	8														
Grauvieh / Race Grise	185	138	210	224	314	366	450	490	420	303	446	371	315	315	381
Hinterwälder / Hinterwald	1				1										
Hereford	38	101	33	23	111	18	2		20		5	9	1	8	1
Highland Cattle	3		2		4	11	6	4		5	1	5		4	
Limousin	110	92	121	127	97	142	32	79	57	43	71	73	78	55	76
Lowline Cattle											3				6
Luing						4	3			1			3		
Parthenaise		10				17							6		1
Piemontese	17	37	8	9	6		7	2	3	4	3		2		1
Pinzgauer	4	32	5	52	65	106	116	127	147	112	95	85	49	128	103
Pustertaler Sprinzen										7	5		5	4	
Salers	43	38	40	20	24	24	5	10	1		5	4	4		6
Shorthorn	5														
Simmental	1		53	4	74	65	14	7	172	219	335	406	321	226	393
Texas Longhorn									21			1			7
Tux-Zillertaler				6	20	35	40	66	43	18	20	10	9	23	9
Vosgienne / Vogeser	5	10	19									3		1	
Wagyu							2	6	1			4	11	4	5
Welsh Black												2	5		
Zebu	7	3	6				21		32	5	2	2		2	
Total	952	717	895	718	944	935	832	972	982	846	1131	1069	951	967	1276

* bis 2007 Angaben vom BLW

* jusqu'à 2007 données de l'OFAG

4. Tieraufzeichnungen und Herdebuchaufnahmen

4.1 Tieraufzeichnungen

Im 2020 wurden bei Mutterkuh Schweiz erneut mehr als 100 000 Kälbergeburten registriert (2571 mehr als im 2019). Bei etwas mehr als 90% der Geburten stimmten Geburts- und Belegungsmeldungen überein, was einer erneuten Steigerung von rund 0.5% gegenüber dem Vorjahr entspricht. In 80% der Fälle gehört der Vater zu den Rassen Angus, Limousin oder Simmental.

4. Enregistrements et admissions au herd-book

4.1 Enregistrements

En 2020, Vache mère Suisse a une nouvelle fois enregistré plus de 100 000 vélages (2571 de plus qu'en 2019). Dans plus de 90% des cas, les notifications de naissance et de saillie concordaient, ce qui représente une nouvelle hausse d'environ 0.5% par rapport à l'année précédente. Dans 80% des cas, le père appartenait aux races Angus, Limousine ou Simmental.

Registrierte Geburten 2010-2020 / Naissances enregistrées 2010-2020

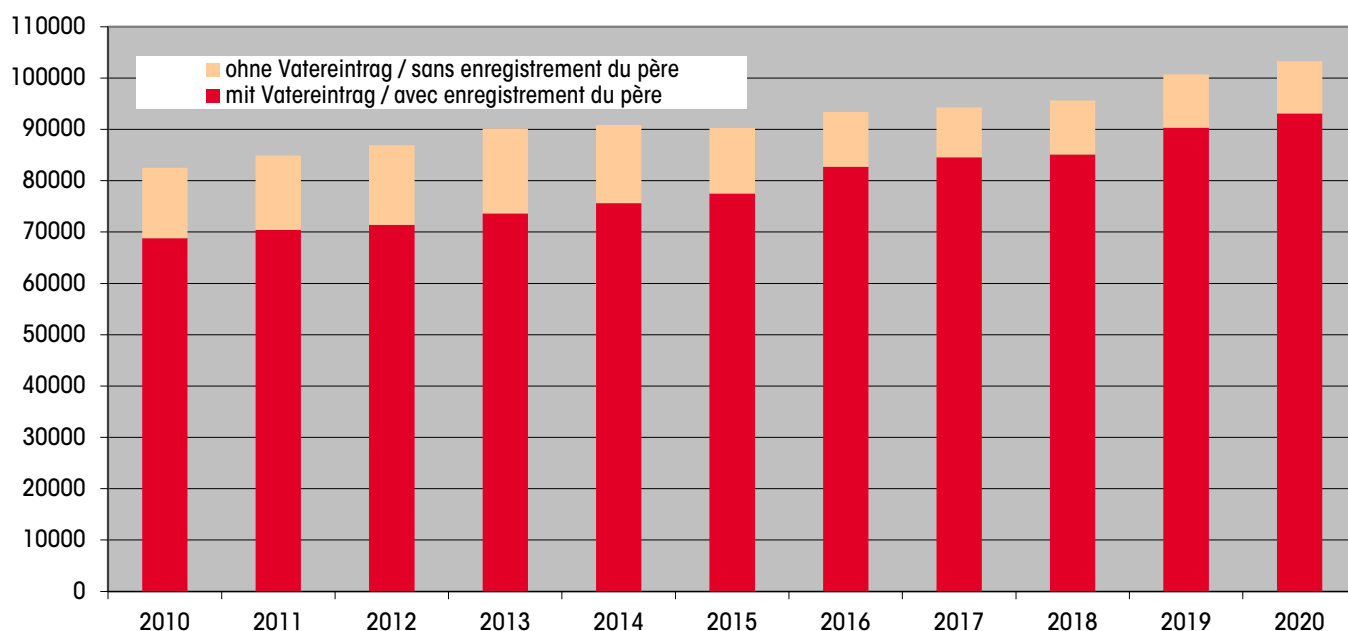

Verteilung der Geburten nach Vaterrasse / Répartition des naissances d'après la race du père

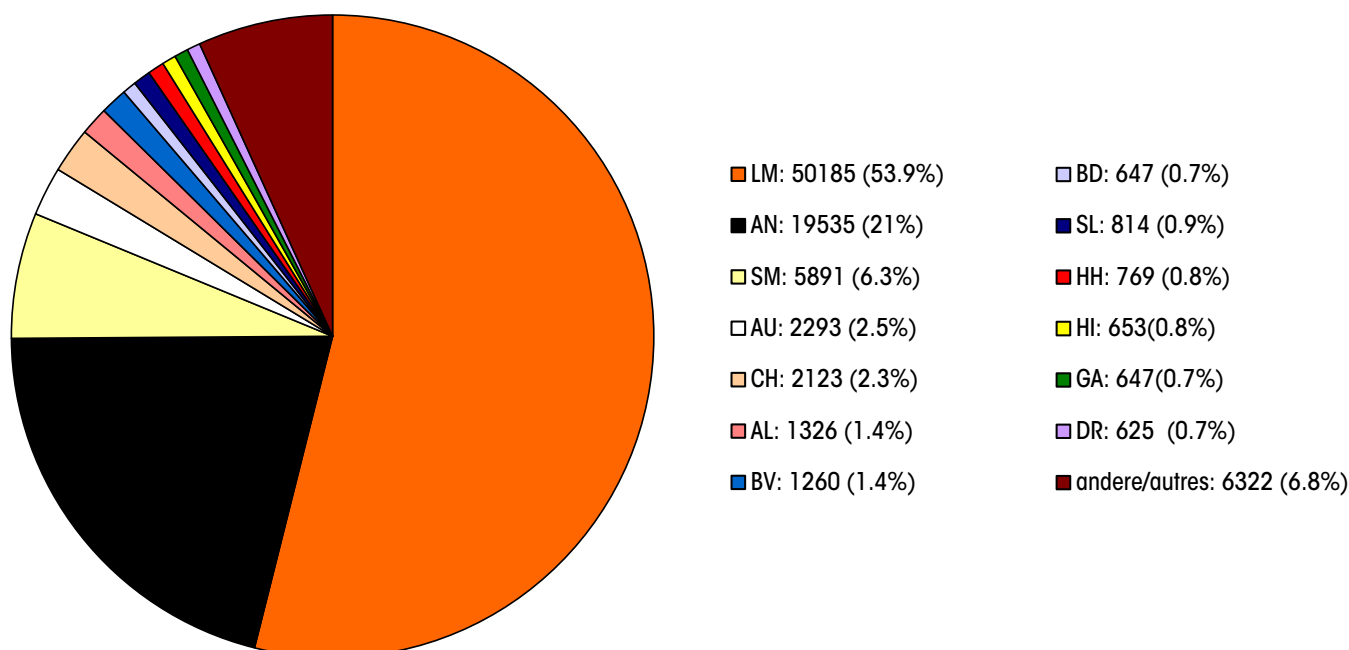

53.9% der gemeldeten Väter gehören zur Rasse Limousin.

Dans 53.9% des cas, les pères annoncés sont de race Limousin.

Photo: Daniela Hunger



4.2 Herdebuchaufnahme von Kühen

Im Geschäftsjahr 2020 wurden insgesamt 1597 Kühe ins Herdebuch aufgenommen. Dies entspricht einem Rückgang von rund 30%. Diese doch markant tiefere Zahl wird auf den Corona-bedingten Unterbruch der Frühlingskampagne zurückzuführen sein. Während der Frühlingskampagne 2020 fand der erste Corona-Lockdown statt. Es war in dieser Zeit nicht gestattet, die Experten auf die Herdebuchbetriebe für die FLEK- und LB-Arbeit zu schicken. Somit konnten weder Kühe noch Stiere beschrieben werden. Dies hatte zur Folge, dass dementsprechend weniger Tiere ins Herdebuch aufgenommen wurden. Die durchschnittliche Nutzungsdauer, ab Datum der ersten Abkalbung, beträgt bei Herdebuchkühen rund 14.3 Jahre.

Achtung: Da die jährliche Ersatzrate sowie die Nutzungsdauer abhängig ist von den Herdebuchaufnahmen, sind diese Zahlen mit Vorsicht zu betrachten. Das Jahr 2020 war für die Herdebuchaufnahmen in vielerlei Hinsicht aussergewöhnlich.

4.2 Admission de vaches au herd-book

En 2020, 1597 vaches ont fait leur entrée dans le herd-book. Cela correspond à un recul de presque 30%. Cette baisse marquée est probablement due à l'interruption de la campagne de printemps 2020 suite à la pandémie de coronavirus. Rappelons que durant le confinement, il était interdit d'envoyer les experts sur les exploitations pour le FLEK et la DL, si bien qu'ils n'ont pu décrire ni vaches ni taureaux, ce qui a naturellement diminué le nombre d'admissions au herd-book. La durée d'utilisation moyenne des vaches de herd-book à partir du premier vêlage est d'environ 14.3 années.

Attention: le taux de remplacement et la durée d'utilisation dépendant des admissions au herd-book, ces chiffres doivent être considérés avec prudence. L'année 2020 sortait en effet de l'ordinaire à plusieurs titres.

Resultate der 2020 aufgenommenen Kühe / Résultats des vaches enregistrées au herd-book en 2020

Rasse Race	Anzahl Nombre	Alter Age Jahre/ans	WH HG cm	LG PV kg	Ra QR	Fo Fp	Be Mu	Fu Me	Sy Sy	EKA APV Mt./mois	KF FV	AG 205 PS 205 kg
AL	36	4.8	128	566		89	84	91	88	31	1.6	311
AN	448	3.1	128	632		89	86	89	88	26	1.2	308
AU	43	3.9	129	679		88	8	90	89	36	2.2	311
BD	17	4.5	143	766		89	90	9	90	40	2.4	286
BV	37	4.5	135	635		87	84	89	86	29	1.5	323
BZ	3	4.1	Basismodul / Module de base									
CH	74	3.6	137	787		87	88	88	87	30	1.6	326
DA	8	3.8	Basismodul / Module de base									
DR	90	2.9	104	335		88	85	87	87	27	1.3	215
EV	19	4.0	Basismodul / Module de base									
GA	65	3.7	117	535	88	89	86	88	88	36	2.0	
GC	6	2.9	Basismodul / Module de base									
GV			Basismodul / Module de base									
HH	40	3.1	128	626		89	86	89	88	26	1.3	294
HI	67	4.0	116	483	88	86	85	87	87	38	2.2	
HR	5	3.8	Basismodul / Module de base									
HW	13	3.3	Basismodul / Module de base									
LC	5	2.3	Basismodul / Module de base									
LG	11	3.1	127	575		86	84	88	86	28	1.7	306
LM	305	3.5	134	686		90	88	90	90	31	1.6	314
MA			Basismodul / Module de base									
PA	1	3.9	Basismodul / Module de base									
PI	5	4.1	135	677		89	87	91	89	29	1.4	283
PS	5	2.7	Basismodul / Module de base									
PZ	45	3.7	Basismodul / Module de base									
SH			Basismodul / Module de base									
SL	28	3.3	135	640		87	85	91	87	28	1.3	294
SM	130	3.8	137	709		87	87	90	88	30	1.6	337
TL	1	1.8	Basismodul / Module de base									
TX	16	4.0	124	531		88	86	90	88	33	1.7	
VS	2	2.8	Basismodul / Module de base									
WA	45	3.0	Basismodul / Module de base									
WB	2	1.6	Basismodul / Module de base									
ZE	25	2.5	Basismodul / Module de base									
	1174	Wiegerassen / Races pesées										
	238	Exterieurmodul / Module extérieur										
	185	Basismodul / Module de base										
	1597	Total										

Aktuelle Beschreibungen der lebenden Kühe nach Sektionen / Descriptions linéaires actuelles des vaches vivantes par section

Rasse Race	Alter / Age Jahre/ans	WH / HG cm	LG / PV kg	Ra / QR	Fo / Fp	Be / Mu	Fu / Me	Sy / Sy
AL	3.9	126	533		87	84	90	87
AN	3.4	129	624		87	86	89	87
AU	3.6	129	653		88	87	89	88
BD	4.0	141	733		85	86	89	87
BV	4.0	135	630		86	83	89	86
BZ	Basismodul / Module de base							
CH	3.6	136	747		86	87	88	87
DA	Basismodul / Module de base							
DR	3.4	103	346		87	83	86	86
EV	Basismodul / Module de base							
GA	3.8	117	519	87	88	84	87	87
GC	Basismodul / Module de base							
GV	Basismodul / Module de base							
HH	3.1	129	621		87	85	88	86
HI	4.3	116	509	88	85	84	86	86
HR	Basismodul / Module de base							
HW	Basismodul / Module de base							
LC	Basismodul / Module de base							
LG	3.1	127	590		87	83	87	86
LM	3.6	134	672		90	88	90	89
MA	Basismodul / Module de base							
PA	Basismodul / Module de base							
PI	3.4	132	587		88	87	90	88
PS	Basismodul / Module de base							
PZ	Basismodul / Module de base							
SH	2.8	132	717		90	84	88	87
SL	3.8	135	637		85	85	90	86
SM	3.7	138	698		87	86	90	88
TL	Basismodul / Module de base							
TX	6.3	125	595		88	85	91	88
VS	Basismodul / Module de base							
WA	Basismodul / Module de base							
WB	Basismodul / Module de base							
ZE	Basismodul / Module de base							



4.3 Herdebuchaufnahme von Stieren

Insgesamt zählte das Fleischrinderherdebuch am Stichtag 3118 anerkannte Fleischrassenstiere. Von diesen standen 92.7% auf Mitgliederbetrieben von Mutterkuh Schweiz bzw. 26.9% auf Herdebuchbetrieben. Die jährliche Ersatzrate von Natursprungstieren beläuft sich auf 19.4%. Die durchschnittliche Nutzungsdauer, ab Datum der Herdebuchaufnahme, beträgt 5 Jahre.

Achtung: Da die jährliche Ersatzrate sowie die Nutzungsdauer abhängig ist von den Herdebuchaufnahmen, sind diese Zahlen mit Vorsicht zu betrachten. Das Jahr 2020 war für die Herdebuchaufnahmen in vielerlei Hinsicht aussergewöhnlich.

In der nachfolgenden Zusammenstellung der aufgenommenen Jungstiere sind zur Vergleichbarkeit innerhalb einer Rasse nur Stiere berücksichtigt, die bei der Exterieurbeurteilung maximal 15 Monate alt waren (Exterieurrasen 24 Monate). Insgesamt wurden im Berichtsjahr 706 Jungstiere von 28 verschiedenen Rassen über das normale Aufnahme-Verfahren ins Herdebuch aufgenommen. Aufgrund von Corona und der ausgefallenen LB im Frühling wurde ein den Umständen angepasstes Aufnahmeverfahren für Stiere angewendet. Die Stiere konnten nach aktiver Anmeldung durch den Züchter/die Züchterin auch ohne LB ins Herdebuch aufgenommen werden. Insgesamt 147 Jungstiere (36 AN, 7 AU, je 1 CH und HH, 86 LM und 16 SM) wurden über diese Corona-bedingte Ausnahme ins Herdebuch aufgenommen.

4.3 Admission de taureaux au herd-book

Au total, le HBBV comptait 3118 taureaux de races à viande reconnus à la date de référence, dont 92.7% issus d'exploitations membres de Vache mère Suisse et 26.9% d'exploitations inscrites au herd-book. Le taux de remplacement annuel des taureaux utilisés en monte naturelle est de 19.4%. Leur durée d'utilisation moyenne s'élève à 5 ans à compter de la date d'admission au herd-book.

Attention: le taux de remplacement et la durée d'utilisation dépendant des admissions au herd-book, ces chiffres doivent être considérés avec prudence. L'année 2020 sortait en effet de l'ordinaire à plusieurs titres.

Afin que les données puissent être comparées au sein d'une même race, la liste ci-dessous des taurillons admis au herd-book ne comprend que des taureaux âgés de 15 mois au maximum au moment de l'appréciation de l'extérieur, sauf pour les races extérieur, où le seuil a été fixé à 24 mois. Au total, 706 taurillons de 28 races différentes ont été admis au herd-book en 2020. La pandémie et l'interruption de la DL au printemps nous ont conduits à modifier la procédure d'admission pour les taureaux, avec admission au herd-book sans DL après annonce directe de la part de l'éleveur/éleveuse. Au total, 147 jeunes taureaux (36 AN, 7 AU, 1 CH et 1 HH, 86 LM et 16 SM) ont été enregistrés selon cette procédure exceptionnelle.

Eigenleistung der 2020 aufgenommenen Jungtiere / Performance individuelle des jeunes taureaux 2020

Rasse Race	Anzahl Nombre	Alter Age Mnt./mois	GG PN kg	WH HG cm	LG PV kg	Ra QR	Fo Fp	Be Mu	Fu Me	Sy Sy	AG 205 PS 205 kg	TZ 205 GJ 205 g	
AL	5	12	37	116	410		89	88	89	88	307	1308	
AN	151	13	36	122	542		90	90	90	90	334	1453	
AU	10	13	40	123	546		90	92	89	90	311	1321	
BD	1	15	58	127	500		86	89	91	88	344	1395	
BV	13	11	45	124	446		90	86	88	88	259	1536	
BZ	1	13					Basismodul / Module de base						
CH	20	14	45	128	611		88	91	89	89	345	1463	
DA	3	21					Basismodul / Module de base						
DR	3	17	24	99	268		91	87	87	88	199	859	
EV	4	19					Basismodul / Module de base						
GA	8	19	39	113	426	88	88	86	89	88			
GC							Basismodul / Module de base						
GV							Basismodul / Module de base						
HH	8	13	46	123	537		90	89	89	89	324	1354	
HI	13	22	27	114	462	88	87	86	88	87			
HR							Basismodul / Module de base						
HW	3	20					Basismodul / Module de base						
LC	1	23					Basismodul / Module de base						
LG	3	13	40	117	436		90	89	92	90	289	1213	
LM	362	13	41	124	513		90	92	90	90	322	1369	
MA							Basismodul / Module de base						
PA	2	25					Basismodul / Module de base						
PI	1	19	39	135	800		89	89	86	88	347	1502	
PS	2	11					Basismodul / Module de base						
PZ	4	31					Basismodul / Module de base						
SH													
SL	4	12	39	124	480		92	92	92	92	323	1388	
SM	69	12	44	126	576		91	92	91	91	366	1571	
TL	1	13					Basismodul / Module de base						
TX	4	17	35	117	437		89	88	91	89			
VS	2	11					Basismodul / Module de base						
WA	3	14					Basismodul / Module de base						
WB							Basismodul / Module de base						
ZE	5	26					Basismodul / Module de base						
	647	Wiegerassen / Races pesées											
	28	Exterieur-Modul / Module extérieur											
	31	Basismodul / Module de base											
	706	Total											

4.4 Exterieurbeurteilung

Seit genau zwanzig Jahren führt Mutterkuh Schweiz die Lineare Beschreibung durch. Das Jubiläum hätte mit einem zweitägigen Expertenkurs gefeiert werden sollen. Aufgrund der bekannten Umstände war dies aber nicht möglich. Die Experten schulten ihr Wissen deshalb in einem sehr intensiven, vollbepackten eintägigen Kurs in der Vianco Arena Brunegg.

4.4 Appréciation de l'extérieur

Vache mère Suisse a introduit la DL il y a exactement 20 ans. Cet anniversaire devait en principe être correctement fêté par un cours d'experts de deux jours, mais les circonstances bien connues en ont décidé autrement. Les experts ont par conséquent peaufiné leur savoir dans le cadre d'un cours d'une journée au contenu très dense, à la Vianco Arena Brunegg.

Die lineare Beschreibung und Klassierung sind für Sektionen der Herdebuchmodule Zuchtwertschätzung, Wiegerassen und Exterieurmodul obligatorisch. Im Jahr 2020 wurden insgesamt 3655 Kühe und Stiere linear beschrieben und klassiert (2436 weibliche und 1219 männliche). Bei den Stieren wurden im Vergleich zum Vorjahr 35, bei den Kühen 726 Tiere weniger beschrieben. Der Anteil an Nachbeurteilungen lag bei den Kühen bei 13%, bei den Stieren wurden rund 10.1% nachbeurteilt.

Bei den Erstbeschreibungen erreichten 33% der Kühe und 62% der Jungstiere eine Klassierungsnote «Exzellente», bei der zweiten Beschreibung erreichten 76% der Kühe und 89.5% der Stiere eine Klassierungsnote «Exzellente».

La description linéaire et la classification sont obligatoires pour les sections « estimation de la valeur d'élevage », « races pesées » et « races extérieures » des modules du herd-book. En 2020, 3655 vaches et taureaux au total ont fait l'objet d'une description linéaire et d'un classement (2436 femelles et 1219 mâles). En comparaison à l'année précédente, cela représente 35 taureaux et 726 vaches décrits en moins. Le taux de DL de rattrapage a été de 13% chez les vaches et d'environ 10.1% chez les taureaux.

33% des vaches et 62% des jeunes taureaux soumis à leur première description linéaire ont obtenu la mention « excellent ». Ces chiffres s'élèvent respectivement à 76% et 89.5% pour les animaux soumis à leur deuxième description.

Resultate der Klassierung / Résultats de la classification

Rasse Race	Kühe / Vaches					Stiere / Taureaux				
	Total	1. LB/1 ^{re} DL	Ex	2. LB/2 ^e DL	Ex	Total	1. LB/1 ^{re} DL	Ex	2. LB/2 ^e DL	Ex
AL	63	59	22	4	4	14	14	6	0	0
AN	781	656	169	125	87	291	249	137	42	36
AU	118	114	34	4	2	38	34	20	4	3
BD	23	21	12	2	2	3	2	0	1	1
BV	63	55	4	8	1	31	29	8	2	0
BZ	Basismodul / Modul de base					Basismodul / Modul de base				
CH	118	108	27	10	9	45	43	20	2	2
DA	Basismodul / Modul de base					Basismodul / Modul de base				
DR	121	92	14	29	26	13	7	3	6	5
EV	Basismodul / Modul de base					Basismodul / Modul de base				
GA	72	71	20	1	1	13	9	4	4	4
GC	Basismodul / Modul de base					Basismodul / Modul de base				
GV	Basismodul / Modul de base					Basismodul / Modul de base				
HH	63	57	13	6	4	11	10	4	1	1
HI	67	67	5	0	0	19	18	3	1	1
HR	Basismodul / Modul de base					Basismodul / Modul de base				
HW	Basismodul / Modul de base					Basismodul / Modul de base				
LC	Basismodul / Modul de base					Basismodul / Modul de base				
LG	24	24	5	0	0	4	4	2	0	0
LM	573	500	281	73	65	604	563	391	41	38
MA	Basismodul / Modul de base					Basismodul / Modul de base				
PA	Basismodul / Modul de base					Basismodul / Modul de base				
PI	8	8	4	0	0	4	4	3	0	0
PS	Basismodul / Modul de base					Basismodul / Modul de base				
PZ	Basismodul / Modul de base					Basismodul / Modul de base				
SH	Basismodul / Modul de base					Basismodul / Modul de base				
SL	71	64	20	7	2	8	7	4	1	1
SM	242	195	57	47	38	115	97	71	18	18
TL	Basismodul / Modul de base					Basismodul / Modul de base				
TX	29	28	12	1	0	6	6	3	0	0
VS	Basismodul / Modul de base					Basismodul / Modul de base				
WA	Basismodul / Modul de base					Basismodul / Modul de base				
WB	Basismodul / Modul de base					Basismodul / Modul de base				
ZE	Basismodul / Modul de base					Basismodul / Modul de base				
Total	2436	2119	699	317	241	1219	1096	679	123	110

5. Fleischrinderleistungs- kontrolle (FLEK)

5.1 Betriebe und Tiere

Der Umfang der FLEK-Erhebungen erfolgt nach dem für die Rasse ausgewählten Herdebuchmodul. Seit der Herbstkampagne 2020 gehört die Rasse Blonde d'Aquitaine dem Exterieurmodul an. Die Fleischrinderleistungskontrolle (FLEK) ist eine integrale Erhebung nach internationalem Standard. Bei den Rassen im Exterieur- und im Basismodul konzentriert sich die Erhebung auf die Reproduktionsleistung, bei den Rassen im Wiegerassenmodul zusätzlich auf die Produktionsleistung. Für sechs Rassen wird dreimal jährlich eine Zuchtwertschätzung für die Merkmale Reproduktion, Absetzen und Fleischleistung vorgenommen (vgl. Kapitel 6). Eine Übersicht der Herdebuchmodule ist in nachfolgender Tabelle dargestellt.

Herdebuchmodule Modules du herd-book	ZWS EVE	Wägung Pesée	Exterieur Extérieur	Basis Base
Rassen Races	AN AU BV CH LM SM	AL HH LG PI SH SL	BD DR GA HI TX	DA EV GC GV HR HW MA PS PZ TL VS WA ZE
Abstammungsregistratur Enregistrement de l'ascendance	✓	✓	✓	✓
Aufnahme der Tiere im Herdebuch Enregistrement des animaux au herd-book	✓	✓	✓	✓
Lineare Beschreibung / Klassierung der Stiere Description linéaire / classification des taureaux	✓	✓	✓	✗
Lineare Beschreibung / Klassierung der Kühe Description linéaire / classification des vaches	✓	✓	✓	✗
Wägung der Kälber Pesée des veaux	✓	✓	✗	✗
Erhebung Schlachtdaten Relevé des données d'abattage	✓	✓	✓	✓
FLEK-Auswertung Reproduktion Résultat FLEK reproduction	✓	✓	✓	✓
FLEK-Auswertung Produktion Résultat FLEK production	✓	✓	✗	✗
Auswertung Fleischleistung Evaluation de la performance bouchère	✓	✓	✓	✓
Zuchtwertschätzung Reproduktion Estimation valeur d'élevage reproduction	✓	✗	✗	✗
Zuchtwertschätzung Absetzen Estimation valeur d'élevage sevrage	✓	✗	✗	✗
Zuchtwertschätzung Fleischleistung Estimation valeur d'élevage charnure	✓	✗	✗	✗

Tiere der Rasse Bazadaise, Lowline Cattle, Murnau-Werdenfelser, Parthenaise, Speckle Park, Vorderwälder und Welsh Black werden registriert, sind aber zurzeit keinem Herdebuchmodul zugeordnet.

5. Contrôle de la performance des bovins à viande (FLEK)

5.1 Exploitations et animaux

L'ampleur des relevés FLEK (contrôle de la performance des bovins à viande) dépend du module du herd-book choisi pour chaque race. Depuis la campagne d'automne 2020, la race Blonde d'Aquitaine fait partie du module Extérieur. Le contrôle de la performance des bovins à viande est un relevé intégral conforme aux normes internationales. Pour les races du module extérieur et de base, les relevés se concentrent sur la fécondité. Pour les races soumises au pesage systématique, l'accent est également mis sur la productivité. En outre, trois fois par an, on procède pour six races à une estimation de la valeur d'élevage (module EVE) portant sur la reproduction, le sevrage et la charnure (cf. chapitre 6). Le tableau ci-après présente un aperçu des modules du herd-book.

Les animaux des races Bazadaise, Lowline Cattle, Murnau-Werdenfelser, Parthenaise, Speckle Park, Vorderwälder et Welsh Black sont enregistrées mais ne sont pas associé à un module.



5.2 Reproduktionsleistung

Für die Erhebung der Reproduktionszahlen werden Daten der Tierverkehrsdatenbank verwendet. Eine problemlose Abkalbung ist in der Mutterkuhhaltung von besonders grosser Bedeutung. Voraussetzung für eine aussagekräftige Auswertung sind korrekte Meldungen des Geburtsablaufs und Geburtsgewichts an die Tierverkehrsdatenbank. Für Rassen mit weniger als 100 Meldungen erfolgt keine Auswertung, da die Resultate statistisch zu wenig gesichert sind.

Als Mass für die Reproduktionsleistung dient die Kälberformel (KF), eine Kombination aus Frühreife und Fruchtbarkeit. Der Idealwert für frühreife Rassen liegt bei 1. Dieser Wert wird erreicht, wenn die Kuh mit 24 Monaten zum ersten Mal und danach jährlich kalbt. Für spätreife Rassen liegt das gewünschte Erstkalbealter bei 36 Monaten, der Idealwert der Kälberformel für diese Rassen beträgt demnach rund 2.

5.3 Produktionsleistung

Für die Erhebung der Produktionszahlen werden die Daten der Tierverkehrsdatenbank sowie die Daten der Gewichtserhebungen verwendet. Auf den Zuchtbetrieben von Rassen des Wiege- und des Zuchtwertschätzmoduls finden halbjährlich Gewichtserhebungen bei den Kälbern statt. Nur eine vollständige Datenerfassung, bzw. das Wiegen aller Kälber eines Betriebes, erlaubt einen präzisen und aussagekräftigen Betriebsdurchschnitt zu errechnen.

5.2 Performance de reproduction

Les chiffres concernant la reproduction sont tirés des données de la Banque de données sur le trafic des animaux. La facilité des vêlages est particulièrement importante dans l'élevage allaitant. Notifier correctement le déroulement du vêlage et le poids à la naissance à la Banque de données sur le trafic des animaux est nécessaire pour réaliser ensuite une évaluation pertinente. Pour les races comptabilisant moins de 100 vêlages, les données ne sont pas évaluées, car les résultats seraient insuffisamment fondés d'un point de vue statistique.

La formule veau (FV), combinant précocité et fécondité, sert à mesurer la performance. La valeur idéale pour les races précoces est égale à 1. Cette valeur est atteinte lorsque le premier vêlage a lieu à 24 mois, suivi d'un vêlage tous les ans. Pour les races tardives, le premier vêlage doit s'effectuer de préférence à 36 mois, et la valeur idéale de la formule veau pour ces races est de 2 environ.

5.3 Performance de production

Les chiffres concernant la production sont tirés des données de la Banque de données sur le trafic des animaux (BDTA) ainsi que des données des relevés de poids. Le pesage des veaux a lieu tous les six mois sur les exploitations d'élevage rattachées aux modules « races pesées » et « estimation de la valeur d'élevage » (EVE). Seul un enregistrement complet des données et le pesage de tous les veaux de l'exploitation permettent de calculer une moyenne d'exploitation précise et parlante.

Anzahl Kälber (Rassentiere) mit Reproduktionsdaten 2006 - 2020
Nombre de veaux (de races pures) avec performance de reproduction 2006 - 2020

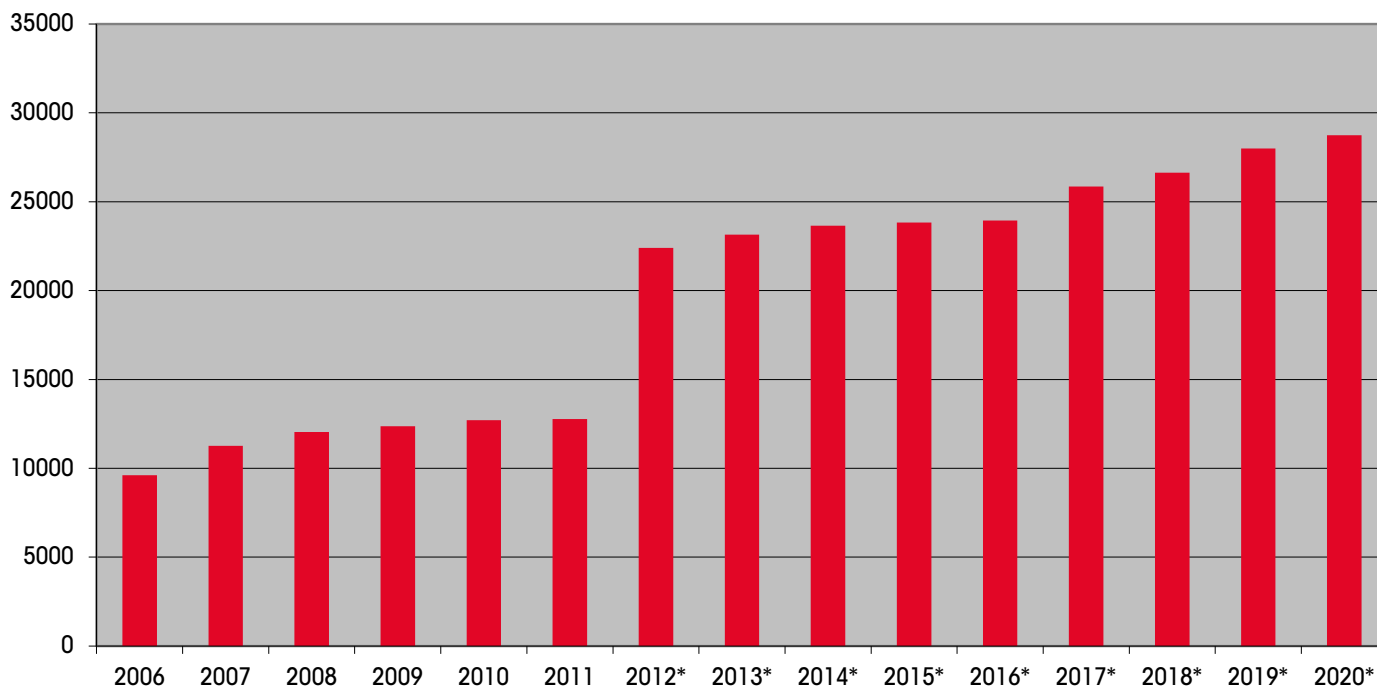

* Seit 2012 werden alle geborenen Rassentiere von Zucht- und Produktionsbetrieben in die Reproduktionsauswertung integriert.

* Depuis 2012, tous les animaux de race pure nés sur des exploitations d'élevage et de production sont intégrés dans l'analyse de la reproduction.

5.4 Fleischleistung

Insgesamt wurden 170 698 Schlachttiere mit einem maximalen Schlachttalter von 24 Monaten in die Auswertung einbezogen. Alle diese Schlachttiere stammten von einem anerkannten FLHB-Vater. 75,4% wurden in den Fleischigkeitsklassen C und H taxiert. 57,7% der Schlachttiere wurden in der Fettabdeckung mit einer 3 benotet.

5.4 Performance bouchère

Le dépouillement a pris en compte au total 170 698 animaux de boucherie âgés de 24 mois au maximum au moment de l'abattage, tous ayant un père reconnu inscrit au HBBV. 75,4% d'entre eux ont été taxés dans les classes de charnure C et H. 57,7% ont reçu la note 3 pour leur couverture de graisse.

Vergleich der Fleischigkeit 2017 - 2020 / Comparaison des résultats de charnure 2017 - 2020

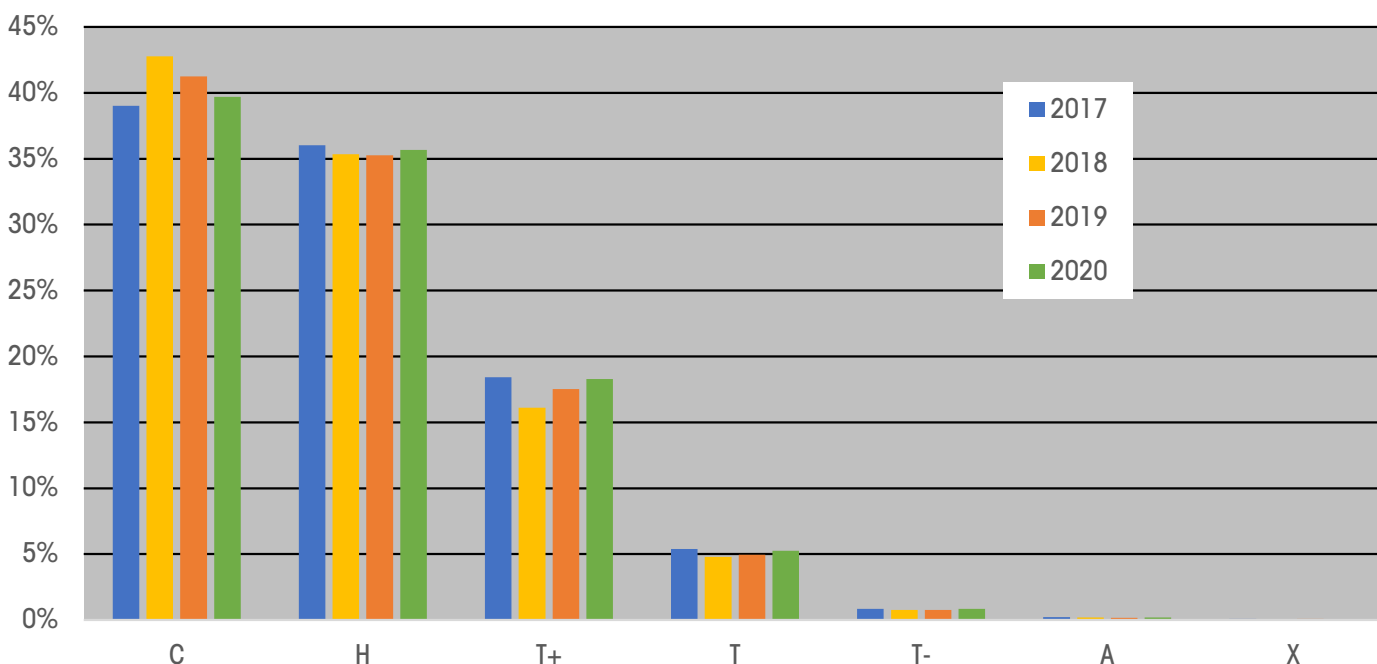

Vergleich der Fettklasse 2017 - 2020 / Comparaison des résultats des classes de tissu gras 2017 - 2020

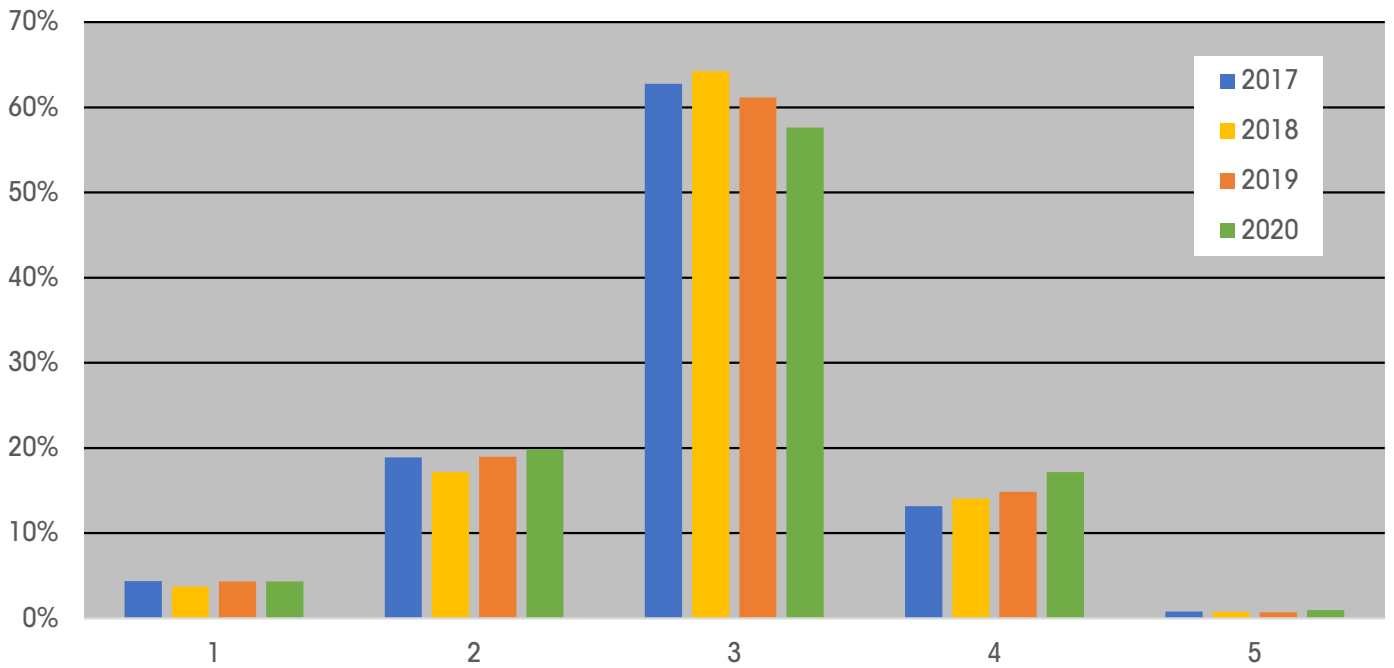

Fleischigkeit nach Rasse 2020 / Charnure par race 2020

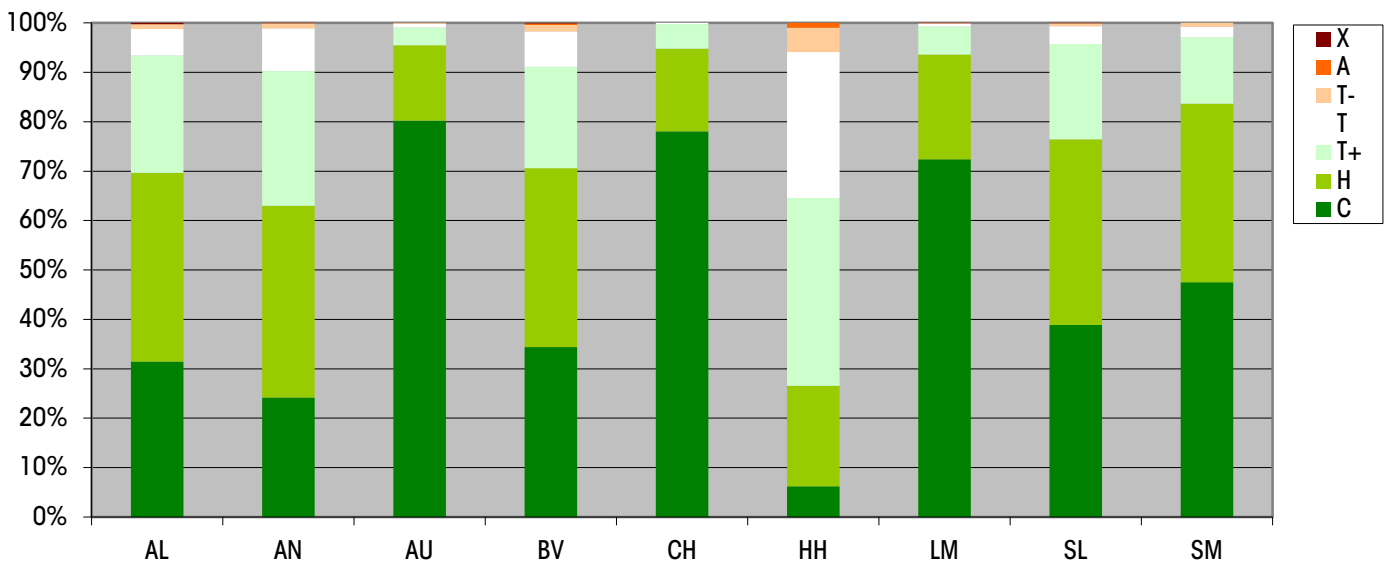

Fettklasse nach Rasse 2020 / Tissu gras par race 2020

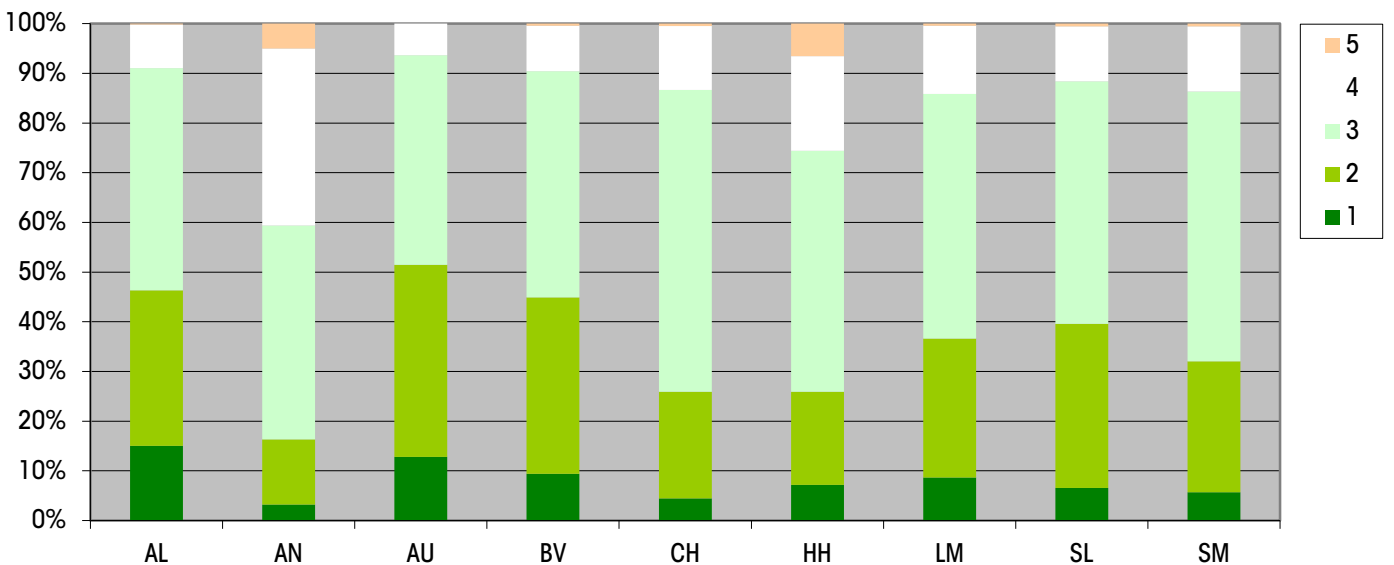

5.5 Rassenprofile

In der nachfolgenden Tabelle sind die Reproduktionsleistungen nach Rassen zusammengestellt. Aufgeführt sind die Anzahl Rassenkälber, welche im Jahr 2020 auf einem Mitgliedbetrieb geboren wurden. Von den Müttern dieser im Jahr 2020 geborenen Rassenkälber wird das Durchschnittliche Erstkalbealter (EKA), die Kälberformel (KF), die Zwischenkalbezeit (ZKZ) sowie die Kalbenote (KN) ausgewiesen.

5.5 Profils des races

Le tableau ci-après présente un aperçu des performances de reproduction, par race. Y figure le nombre de veaux de race nés en 2020 sur une exploitation membre. L'âge moyen au premier vêlage (APV), la formule veau (FV), l'intervêlage (IV) et la note de vêlage (NV) sont indiqués pour les mères de ces veaux.

Rassenprofile Reproduktion / Profile de performance des races reproduction

Rasse Race	Anzahl Kälber Nombre de veaux	KF FV	ZKZ IV Tage / Jours	EKA APV Monate / mois	Leichtgeburten Vêlages Faciles KN / NDV 1+2	ohne Hilfe sans aide KN / NDV 1
Angus	9861	1.26	369	27	98.2%	91.7%
Aubrac	924	1.69	369	32	98.8%	92.3%
Bazadaise	1	0.94	331	27	100.0%	100.0%
Blonde d'Aquitaine	241	2.24	400	36	96.8%	84.1%
Braunvieh / Race Brune	507	1.71	381	31	96.5%	77.2%
Charolais	873	1.71	385	31	96.8%	82.6%
Dahomey	23	2.3	408	37	100.0%	100.0%
Dexter	498	1.44	390	26	99.8%	96.2%
Eringer / Hérens	8	2.65	429	37	100.0%	50.0%
Evolène	10	1.41	380	29	100.0%	90.0%
Galloway	564	2.22	400	36	99.1%	93.7%
Gasconne	38	1.99	372	35	92.1%	84.2%
Gelbvieh						
Grauvieh / Race Grise	1165	1.77	382	32	96.2%	79.1%
Hereford	438	1.24	372	27	97.6%	90.7%
Highland Cattle	580	2.6	402	39	99.1%	95.8%
Hinterwälder / Hinterwald	63	1.54	374	28	100.0%	82.1%
Limousin	7634	1.66	378	31	98.1%	89.8%
Lowline Cattle	7	1.08	450	23	100.0%	100.0%
Luïng	148	1.32	370	27	99.3%	90.9%
Maine Anjou						
Parthenaise	5	2.89	339	46	100.0%	100.0%
Piemonteser	301	1.52	381	28	94.9%	81.0%
Pinzgauer	246	2.07	383	36	92.9%	67.9%
Pustertaler Sprinzen	7	1.68	397	31	100.0%	33.3%
Salers	632	1.63	376	31	99.2%	96.5%
Shorthorn						
Simmental	3512	1.59	379	30	97.1%	81.9%
Texas Longhorn	27	2.74	404	38	100.0%	100.0%
Tux Zillertal	145	1.84	376	33	98.6%	77.3%
Vosgienne	12	1.4	353	34	91.7%	83.3%
Wagyu	150	1.8	383	33	96.4%	86.5%
Welsh Black	5	1.39	341	29	60.0%	60.0%
Zebu	125	1.81	366	33	99.2%	96.8%
Total	28 750					

Anschliessend sind die FLEK-Resultate nach Rassen zusammengestellt. Daraus ergeben sich typische Rassenprofile. Alle Rassen haben Vorzüge und es gibt keine Rasse, die in allen Kriterien überlegen ist. Entscheidend ist, dass die Rasse aufgrund des Produktionsziels und der betrieblichen Voraussetzungen gewählt wird. Zu beachten ist ebenfalls, dass die Streuung der Resultate innerhalb einer Rasse oft grösser ist als die Differenz zwischen den Rassen. Einen grossen Einfluss haben die Haltung sowie die Fütterung.

Als Mass der Streuung wird für das Absetzgewicht und die Tageszunahmen die Standardabweichung ausgewiesen. Wenn man zum Durchschnittswert eine Standardabweichung dazu bzw. abzählt, erhält man die Bandbreite, in welcher sich zwei Drittel (66%) aller Werte resp. Tiere befinden. An der Rasse Aubrac erklärt heisst das, dass von den 442 gewogenen Kälbern zwei Drittel der Tiere ein standardisiertes Absetzgewicht zwischen 263 kg und 331 kg hatten (Durchschnittliches AG205 = 297 kg; Standardabweichung = 34). Ein Sechstel (16,5%) der gewogenen Aubrac-Kälber hatten ein tieferes standardisiertes Absetzgewicht als 263 kg und ein Sechstel (16,5%) wiesen ein standardisiertes Absetzgewicht von mehr als 331 kg auf.

Die FLEK-Resultate sind pro Herdebuchbetrieb im Anhang 2 zusammengefasst.

Par la suite, les résultats FLEK sont regroupés par race, ce qui permet d'établir des profils-types pour chaque race. Toutes les races ont des avantages et aucune n'est supérieure aux autres dans tous les critères. Ce qui compte, c'est de choisir une race en fonction du but de production et des conditions d'exploitation. Il faut également tenir compte du fait que la dispersion des résultats au sein d'une race est souvent plus importante que la différence par rapport à une autre race.

Pour le poids au sevrage et le gain journalier, la variation standard sert de référence pour la dispersion. Lorsque l'on ajoute ou que l'on soustrait une variation standard à une moyenne, on obtient la fourchette à l'intérieur de laquelle se situent deux tiers (66%) de toutes les valeurs ou de tous les animaux. En prenant la race Aubrac comme exemple, cela signifie que, sur 442 veaux pesés, deux tiers des animaux affichaient un poids au sevrage standardisé compris entre 263 kilos et 331 kilos (moyenne PS205 = 297 kg; Ecart standard = 34). Un sixième (16,5%) des veaux Aubrac pesés avaient un poids au sevrage standardisé inférieur à 263 kilos et un sixième (16,5%), un poids au sevrage supérieur à 331 kilos.

Les résultats FLEK par exploitation du herd-book sont résumés à l'annexe 2.



Der C bis T+-Anteil liegt bei den Charolais-Tieren mit 99,8% am höchsten.
La part d'animaux classés C à T+ est la plus élevée chez les Charolais, avec 99,8%.

Rassenprofile Produktion / Résultats de production par race

Rasse	Kälber mit GG	GG	Kälber mit AG205	AG205	Standardabweichung	TZ205	Standardabweichung	Schlachtdaten**	C bis T+	Fettklasse 3
Race	Veaux avec PN	PN	Veaux avec PS205	PS205	Écart standard	GJ205	Écart standard	Données d'abattage**	C à T+	Couverture grasseuse 3
	Anz. / Nnbr.	kg	Anz. / Nnbr.	kg	kg	g	g	Anz. / Nnbr.		
AN	10628	36	3503	306	37	1316	178	6514	93.4%	43.0%
AU	1084	38	442	297	34	1257	163	647	99.1%	42.2%
BZ*	3	43								
BD	324	45	88	285	48	1157	238			
BV	1337	42	260	329	36	1393	171	11882***	91.1%	60.8%
CH	1190	43	494	322	41	1356	198	501	99.8%	45.5%
DA*	26	11								
DR*	407	20								
HR*	4	33								
EV*	16	31								
GA*	444	29								
GC*	38	36								
GV*										
AL	864	37	134	307	30	1313	146	1051	93.4%	44.7%
HH	562	39	282	287	43	1206	208	305	64.6%	48.5%
HI*	391	26								
HW*	50	30								
LM	16063	40	2868	308	39	1310	187	20889	99.3%	49.2%
LC*	1	19								
LG	168	38	113	288	34	1214	165			
MA*										
PA*	1	40								
PI	430	41	191	298	38	1264	180			
PZ*	195	40								
PS*	6	42								
SL	663	37	302	295	32	1257	154	379	97.1%	48.8%
SH										
SM	4041	41	940	341	38	1465	182	5909***	95.7%	54.4%
TL*	6	32								
TX*	132	37								
VS*	30	35								
WA*	135	32								
WB*	5	39								
ZE*	120	14								
	39364	Rassentiere / Animaux de race pure								
	37354	Wiegerassen / Races pesées								

* Für Exterieurmodulrassen und Tiere des Basismoduls entfällt die Erhebung der Absetzgewichte.

* Les poids au sevrage ne sont pas relevés pour les races extérieur et les animaux du module de base.

** Publikation ab 200 Schlachtdaten

** Publication à partir de 200 données d'abattage

*** Tierzuordnung/ Rassendefinition gemäss Mutterkuh Schweiz, Swissherdbook, Braunvieh Schweiz

*** Classification des animaux/ définition de la race selon Vache mère Suisse, Swissherdbook, Braunvieh Schweiz.

6. Zuchtwertschätzung

6.1 National

Seit 1998 werden im Fleischrinderherdebuch von Mutterkuh Schweiz die Zuchtwerte für die Merkmale Reproduktion (Geburtsablauf und Geburtsgewicht) und Produktion (Absetzgewicht direkt und Absetzgewicht maternal) geschätzt und publiziert. Seit dem Jahr 2004 werden ebenfalls die Schlachtdaten ausgewertet. Daraus können Zuchtwerte für die Fleischleistung geschätzt werden.

Seit April 2020 dürfen wir in der Schweiz im Fleischrinderbereich genomische Zuchtwerte für die Fleischrasse Limousin für das Merkmal Absetzgewicht direkt (AGd) präsentieren.

Die Zuchtwertschätzungen werden bei sechs Rassen durchgeführt: Angus, Aubrac, Braunvieh, Charolais, Limousin und Simmental.

Die im Jahr 2005 eingeführte gleitende Basis für die Publikation der Zuchtwerte wird beibehalten.

Auf die Zuchtwertschätzung vom April 2020 wurden die rassenspezifischen Basiswerte für die Reproduktions- (GA, GG) und Produktionsmerkmale (AGD und AGM) auf 9 Jahrgänge vor der aktuellen Auswertung (11-3 Jahre) angepasst. Für die Fleischleistung (F, SG und FET) werden 6 Jahrgänge (8-3 Jahre) vor der aktuellen Auswertung berücksichtigt. Seit 2012 werden die Zuchtwerte generell innerhalb der Rasse mit einer Standardabweichung von 12 Indexpunkten standardisiert. Die nachstehende Grafik zeigt die genetischen Trends. Die Angaben beziehen sich auf das Geburtsjahr der Tiere.

Die Erfahrung zeigt, dass die Angaben zu den jüngsten Jahrgängen aufgrund der noch geringen Anzahl an Stieren und somit einer kleinen Datenmenge ungenügende Genauigkeiten aufweisen und deshalb mit Vorsicht zu interpretieren sind, dies vor allem beim Zuchtwert Geburtsablauf. Es wurden für die Auswertungen nur Datenmengen berücksichtigt, in welchen mindestens Angaben zu fünf oder mehr Stieren vorhanden sind und diese im Rahmen von Plus bzw. Minus drei Standardabweichungen liegen.

Die Zuchtwerte für Geburtsablauf und Geburtsgewicht werden seit 2009 nach einem neuen Modell geschätzt. Die beiden Merkmale zeigen gegenläufige Trends. Dies kann mit der negativen Beziehung dieser zwei Merkmale zueinander erklärt werden.

Seit 2020 werden die Zuchtwerte neu dreimal jährlich publiziert. Dies jeweils im April, August und Dezember.

6. Estimation de la valeur d'élevage

6.1 Nationale

Les valeurs d'élevage portant sur les critères de reproduction (déroulement du vêlage et poids à la naissance) et de production (poids au sevrage direct et poids au sevrage maternel) sont estimées et publiées depuis 1998 dans le Herd-book des bovins à viande de Vache mère Suisse. Depuis 2004, les données relatives à l'abattage sont également dépouillées. Elles permettent de déduire les valeurs d'élevage sur la performance bouchère.

Pour la première fois en Suisse, depuis avril 2020, le herdbook peut proposer des valeurs génomiques pour la race Limousine.

L'estimation de la valeur d'élevage concerne les six races suivantes: Angus, Aubrac, Brune, Charolaise, Limousine et Simmental.

La base de référence pour la publication des valeurs d'élevage est évolutive c'est-à-dire que chaque année depuis 2005 au moment de l'estimation des valeurs d'élevage la base est adaptée.

Les changements suivants ont été introduits à l'occasion de l'évaluation des valeurs d'élevage d'avril 2020 : la période prise en compte pour les valeurs de base spécifiques des races concernant la reproduction (DN et PN) et la production (PSD et PSM) a été étendue aux 9 années précédant la nouvelle analyse (années 11-3). Pour les performances bouchères (C, PM et GRA), on tient à présent compte de 6 années (années 8-3) précédant la nouvelle évaluation. Depuis 2012, les valeurs d'élevage au sein d'une race sont généralement normalisées au moyen d'une variation standard de 12 points. Le graphique ci-après illustre le progrès génétique. Les données se basent sur l'année de naissance des animaux.

L'expérience a montré qu'en raison d'un nombre encore restreint de taureaux et de la faible quantité de données en résultant, les données pour les années les plus récentes ne sont pas assez précises et doivent par conséquent être interprétées avec prudence, en particulier pour ce qui est de la valeur d'élevage « déroulement du vêlage ». Les données n'ont été retenues pour le dépouillement que si elles concernaient cinq taureaux au moins et se situaient dans une fourchette de plus ou moins trois variations standard.

Les valeurs d'élevage « déroulement du vêlage » (DV) et « poids à la naissance » (PN) sont calculées à l'aide d'un nouveau modèle depuis 2009. Ces critères affichent des évolutions opposées qui semblent explicables par un rapport négatif entre les deux.

Depuis 2020, les valeurs d'élevage sont publiées trois fois par an, soit en avril, août et décembre.

In den nachfolgenden Tabellen werden nur Zuchtwerte mit einem G- oder CH-Zuchtwert-Label berücksichtigt. Bei den Zuchtwerten der Fleischleistungsmerkmale werden nur jene der Kategorie Bankkälber ausgewiesen.

Dans les tableaux suivants, seules les valeurs d'élevage avec un label G ou CH sont prises en compte. S'agissant des valeurs d'élevage déterminantes pour la performance bouchère, seules celles de la catégorie des veaux d'étal sont indiquées.

Genetischer Trend - über alle Rassen / Progrès génétique - toutes races confondues

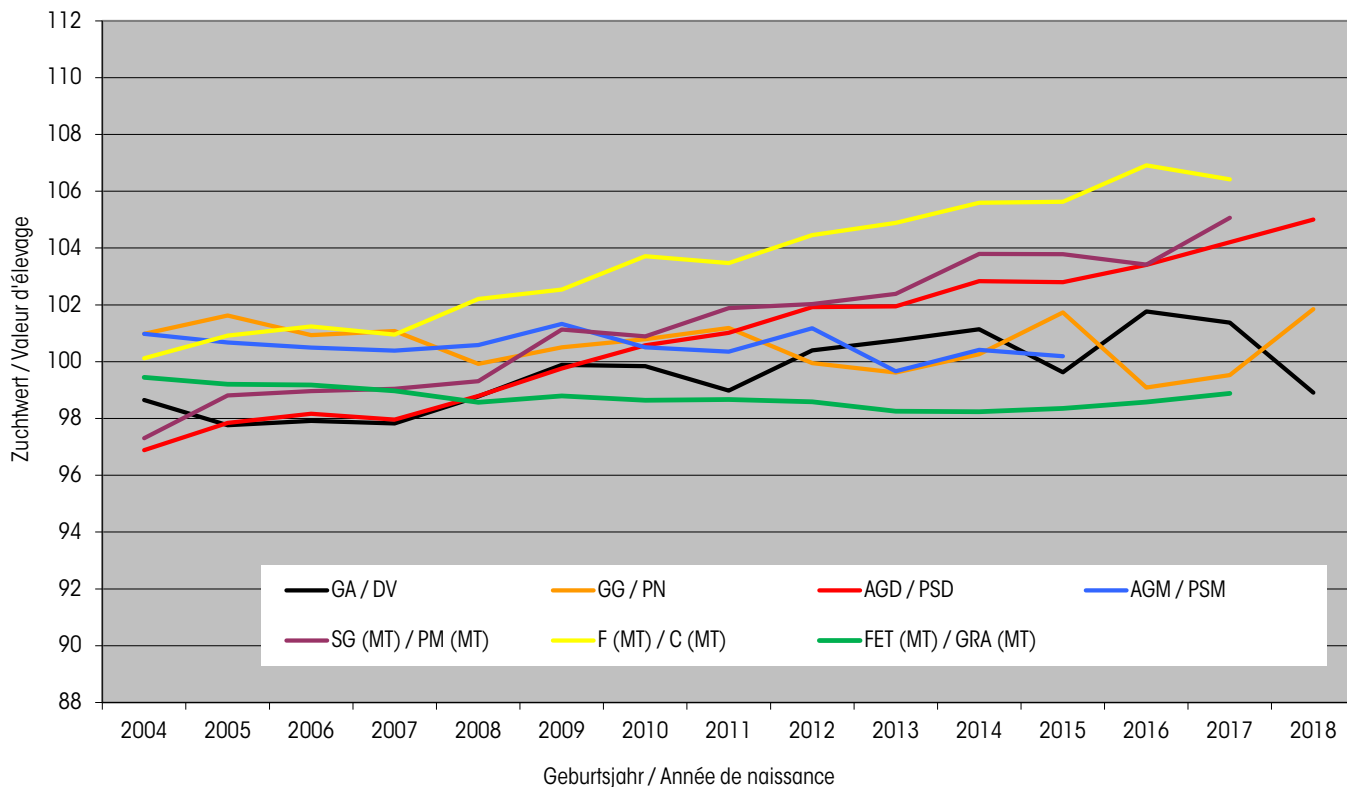

Genetischer Trend - Angus / Progrès génétique - Angus

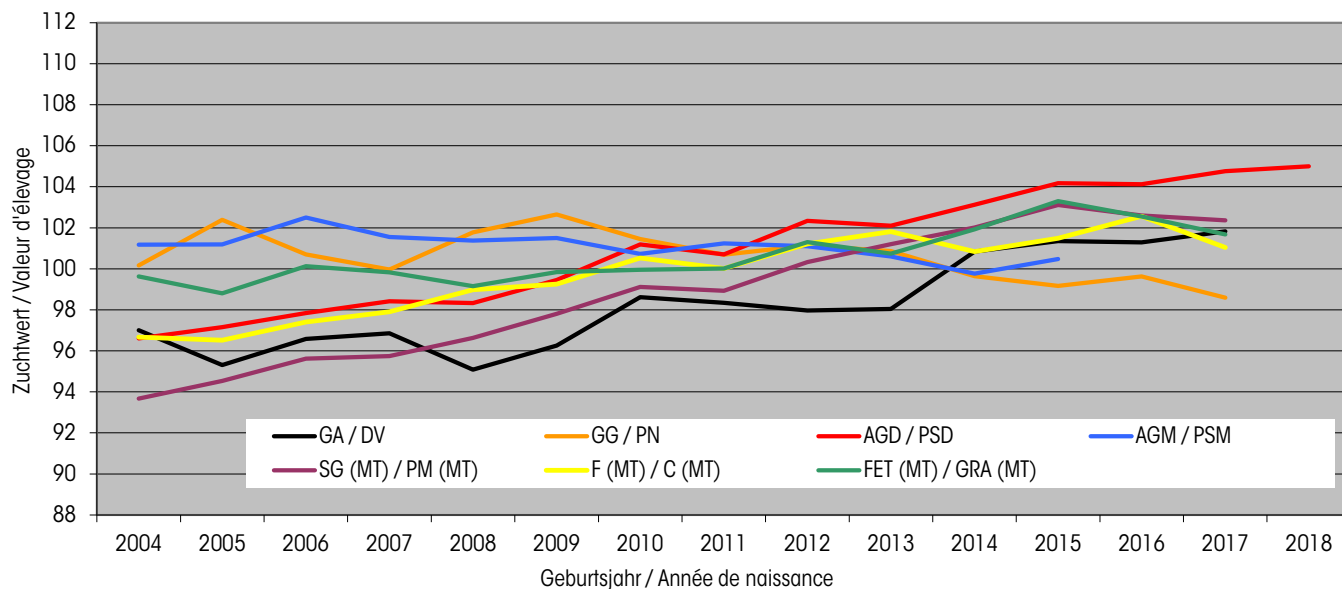

Genetischer Trend - Aubrac / Progrès génétique - Aubrac

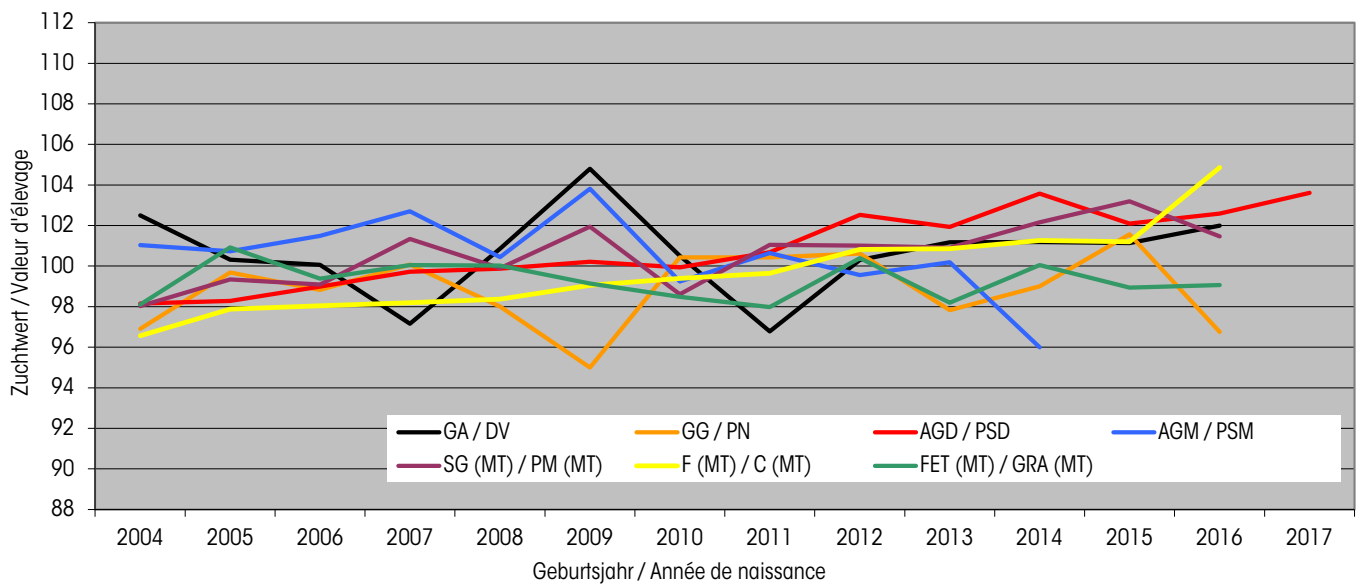

Genetischer Trend - Braunvieh / Progrès génétique - Race brune

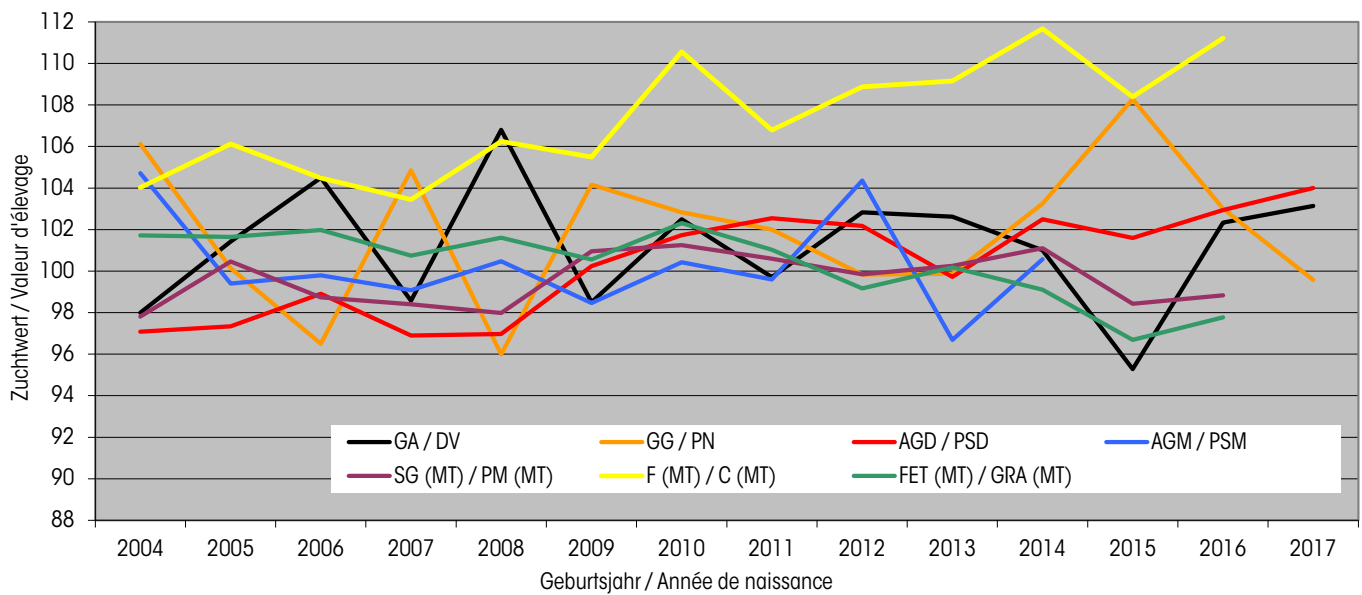

Genetischer Trend - Charolais / Progrès génétique - Charolais

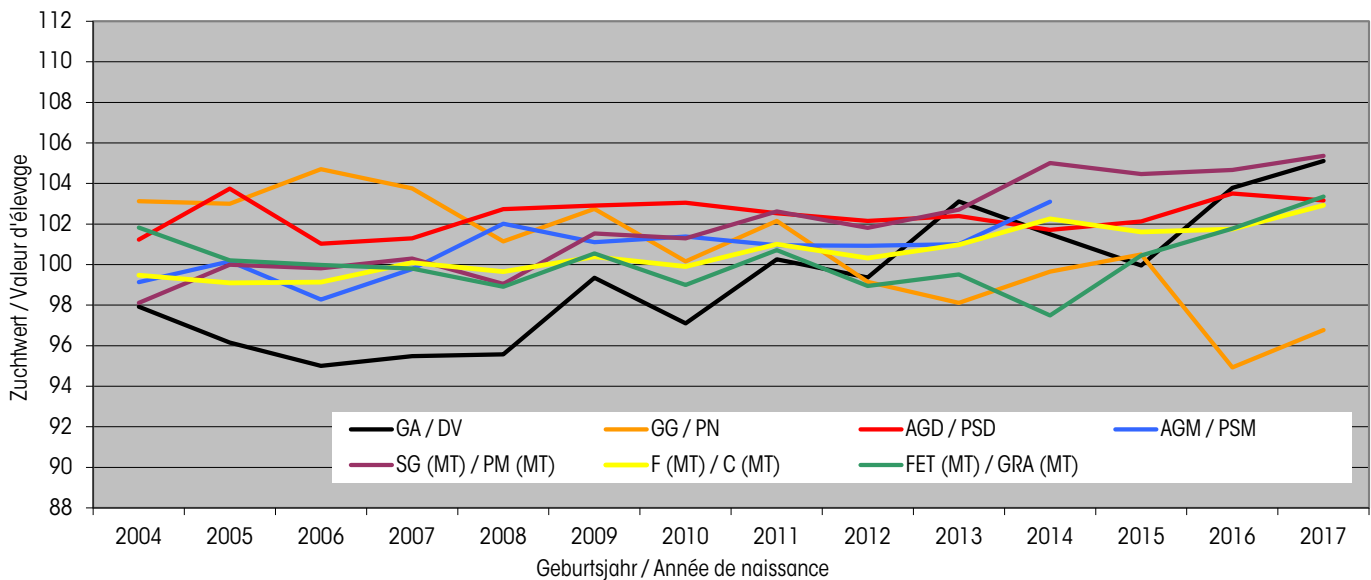

Genetischer Trend - Limousin / Progrès génétique - Limousin

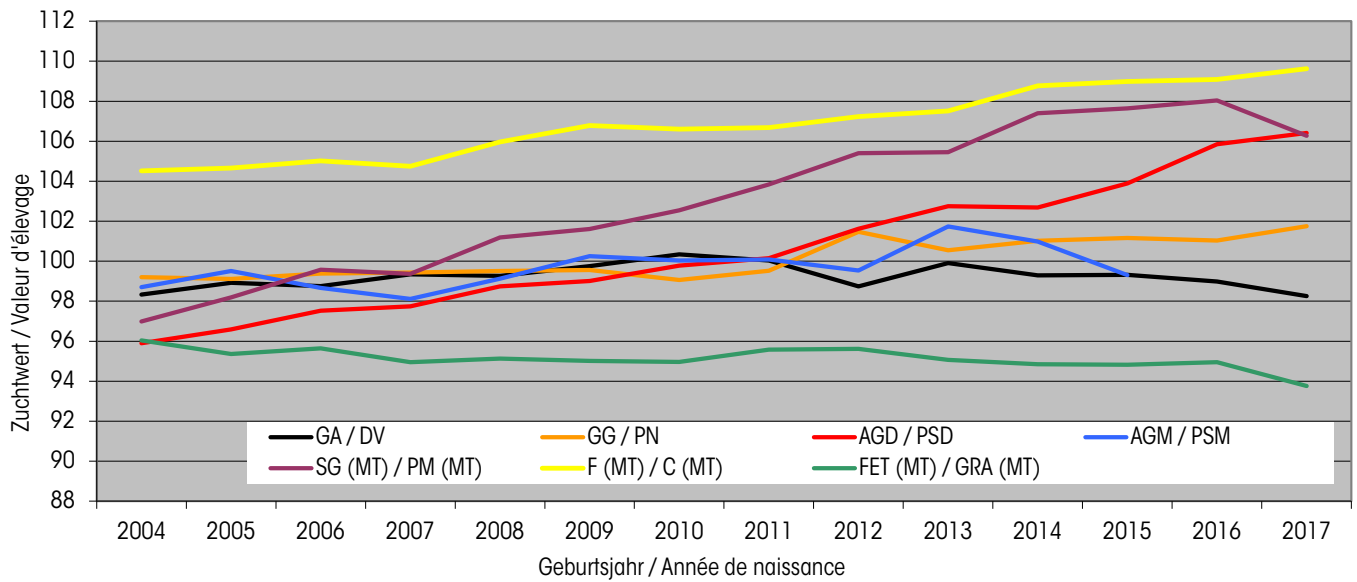

Genetischer Trend - Simmental / Progrès génétique - Simmental

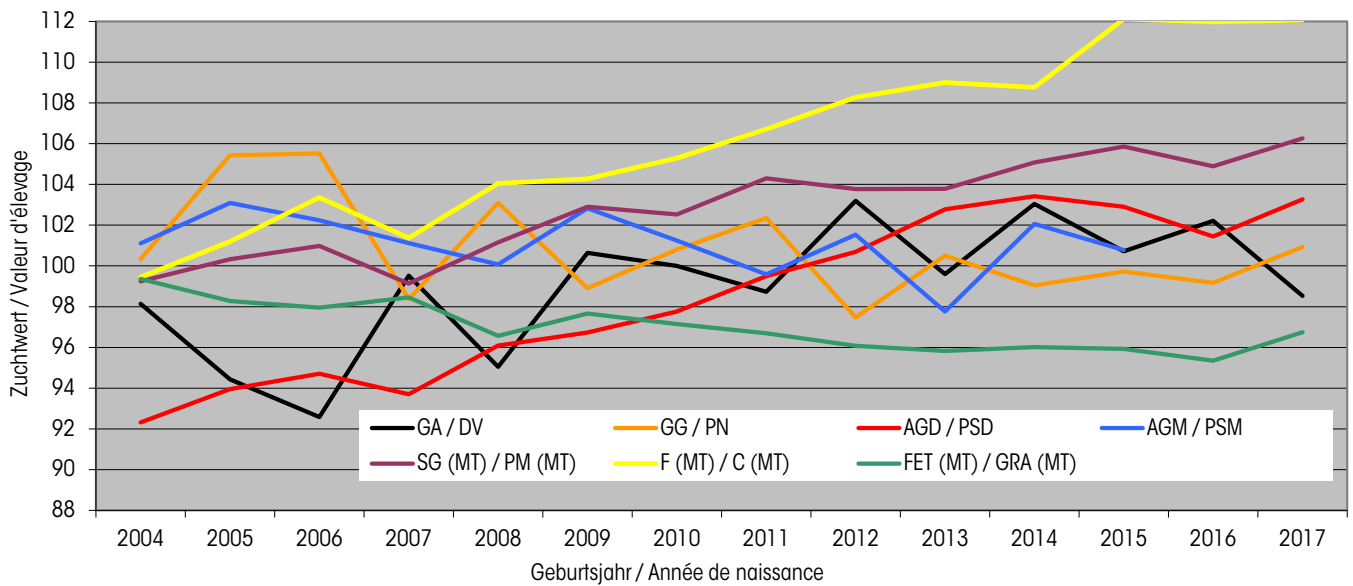

Zuchtwerttabelle / Table des valeurs d'élevage

Prozentanteil	ZW / VE	Prozentanteil	ZW / VE	Prozentanteil	ZW / VE
Top 1%	124	Top 35%	103	Top 70%	95
Top 5%	120	Top 40%	102	Top 75%	94
Top 10%	113	Top 45%	101	Top 80%	92
Top 15%	110	Top 50%	100	Top 85%	90
Top 20%	108	Top 55%	99	Top 90%	87
Top 25%	106	Top 60%	98	Top 95%	80
Top 30%	105	Top 65%	97	Top 99%	76

6.2 International

Die Internationale Zuchtwertschätzung bei den Fleischrindern läuft über die Arbeitsgruppe Interbeef. Interbeef ist zuständig für die internationale Zusammenarbeit und Zuchtwertschätzung im Fleischrinderbereich und ist eine Untergruppe von ICAR (International Committee for Animal Recording). Interbeef wurde im Jahr 2005 gegründet. Mutterkuh Schweiz ist seit Mai 2013 Mitglied bei Interbeef.

Interbeef besteht aus drei Arbeitsgruppen. Es sind dies die technische, die praktische sowie die wissenschaftliche Arbeitsgruppe.

Im Jahr 2020 haben dreizehn Länder (Australien, Deutschland, Estland, Frankreich, DFS (Dänemark, Finnland, Schweden), Grossbritannien, Italien, Irland, Schweiz, Südafrika und Tschechische Republik) mit fünf Rassen (Angus, Charolais, Hereford, Limousin und Simmental) teilgenommen und es wurden für drei Merkmale Zuchtwerte geschätzt.



Was ist das Ziel von Interbeef?

In den Grundzügen geht es darum, dass verschiedene Länder ihre Phänotypen und Abstammungsinformationen zusammen bringen, um eine einheitliche genetische Auswertung für Fleischrinder machen zu können. Die fünf wichtigsten Ziele von Interbeef sind:

- Bereitstellen einer Plattform für den Wissensaustausch.
- Erarbeiten und bereithalten von Richtlinien und Standards für die Erhebung von Leistungsdaten.
- Durchführen von internationalen Erhebungen um zu eruieren, welche Leistungsdaten für die Fleischrinderzucht relevant sind.
- Entwicklung von internationalen Zuchtwertschätzungs-Dienstleistungen.
- Erleichtern der Anwendung der genomischen Selektion.

Angestrebt wird, dass sich die Arbeitsgruppen zweimal pro Jahr treffen, um die Entwicklung der Projekte sowie Weiterentwicklung neuer Ideen voran zu treiben.

Im Jahr 2020 mussten, aufgrund der Corona-Pandemie, alle internationalen Treffen mittels Videokonferenz abgehalten werden.

6.2 International

Pour les bovins à viande, l'estimation internationale de la valeur d'élevage est faite par le groupe de travail Interbeef. Formant un sous-groupe de l'ICAR (International Committee for Animal Recording), Interbeef est responsable de l'estimation de la valeur d'élevage et de la collaboration internationale au sujet des bovins à viande. Interbeef a été fondé en 2005. Vache mère Suisse en est membre depuis mai 2013.

Interbeef se compose de trois groupes de travail : un groupe de travail technique, un groupe de travail pratique et un groupe de travail scientifique.

En 2020, treize pays ou groupes de pays y participent – Australie, Allemagne, France, DFS (Danemark, Finlande, Suède), Estonie, Grande-Bretagne, Italie, Irlande, Suisse, Afrique du Sud et République tchèque –, avec les cinq races suivantes : Angus, Charolaise, Hereford, Limousine et Simmental et les valeurs d'élevage sont évaluées pour trois caractères différents.



Quel est l'objectif d'Interbeef ?

Dans les grandes lignes, Interbeef doit permettre aux différents pays de mettre en commun leurs phénotypes et leurs données d'ascendance afin de pouvoir harmoniser l'évaluation génétique des bovins à viande. Ses cinq principaux objectifs sont les suivants :

- Offrir une plateforme pour l'échange de connaissances.
- Élaborer et tenir à jour des lignes directrices et des normes pour le relevé des données de performance.
- Organiser des relevés internationaux pour déterminer quelles données de performance sont pertinentes pour l'élevage de bovins à viande.
- Développer des services internationaux d'évaluation de la valeur d'élevage.
- Faciliter l'utilisation de la sélection génomique.

L'idée est que les groupes de travail se réunissent deux fois par an pour faire avancer le développement des projets et promouvoir de nouvelles idées.

La pandémie de coronavirus a imposé en 2020 la tenue de l'ensemble des rencontres internationales sous forme de vidéoconférences.

Recap:

- 3 trait groups, 5 breeds & 13 countries, sharing phenotypes for international evaluation.

Highlights for 2020 & 2021 (ytd).

- New approach to working.
 - Joint technical & working group meetings, every ~2 months (zoom).
 - Establishment of sub-groups to undertake activities, with chair + report. Currently 4 active (Validation, VCE, Fert & Carcass).
- Two new members => Estonia & Italy.
- Interbeef webinar (Dec 2020); Working together for international evaluations of beef cattle.
 - Pilot evaluation service => test evaluation.
- New carcass traits test evaluation.

Network, Database, Certification

Interbeef Country Pilot run

Simple assumed genetic correlation with other countries
Fast calendar defined with the country
Cheap 1000€ per breed-trait combination

Valuable Estimate the possible gain of international evaluation or EBV and reliabilities (non-publishable)

=> Opportunity to try the Interbeef process

"you try before you buy"



THE GLOBAL STANDARD FOR LIVESTOCK DATA



10-12-2020

- New approach has delivered 4 new members. Are there organisations in your country that would be interested in joining Interbeef? Please promote and encourage them to contact us.

1

Salers-Kuh mit Kalb.

Vache Salers avec veau.

Photo: Mutterkuh Schweiz / Vache mère Suisse



7. Auszeichnungen

7.1 Dauerleistung

Die Dauerleistungsauszeichnung wird an Herdebuchkühe vergeben, die eine gute Reproduktionsleistung und eine lange Nutzungsdauer ausweisen. Ausschlaggebend sind die Kälberformel (KF für frühreife Rassen max. 1,5, für mittelreife Rassen max. 2 und für spätreife Rassen max. 2,5) sowie die Anzahl abgesetzter Kälber (einfache Auszeichnung «L» = 8 abgesetzte Kälber; doppelte Auszeichnung «LL» = 12 und mehr abgesetzte Kälber).

Insgesamt konnte an 493 Kühe die einfache und an 106 Kühe die doppelte Dauerleistungsauszeichnung vergeben werden. Diese beachtliche Anzahl an Auszeichnungen bestätigt die gute Reproduktionsleistung der Herdebuchkühe.

Die Liste der im 2020 für ihre Dauerleistung ausgezeichneten Kühe ist im Anhang 4a zu finden.

7.2 Herdbook Award

Mit dem Herdbook-Award werden langlebige, fruchtbare und produktive Kühe und Stiere ausgezeichnet. Diese Eigenschaften sind für eine wirtschaftliche Mutterkuhhaltung zentral.

Bei den Kühen wird der Herdbook-Award Silber an die Besitzer von Kühen verliehen, welche eine doppelte Dauerleistung sowie Exterieurqualitäten einer Stierenmutter ausweisen. Der Gold-Award wird je Rasse nur einmal verliehen, nämlich an den Besitzer der Kuh mit den besten Nachkommen, bzw. bei den Nichtwiegerassen mit den meisten Abkalbungen und der besten Kälberformel.

Bei den Stieren geht die Auszeichnung an den Züchter. Für den Herdbook-Award Silber muss ein Stier mindestens neun Jahre alt sein und die Anforderungen an einen Elite-Stier am Stierenmarkt erfüllen. Zusätzlich wird von diesen Stieren in jeder Rasse jeweils der Stier mit dem Gold-Award ausgezeichnet, dessen Nachkommen bei der Fleischigkeit den höchsten Anteil Klassierungen in den Klassen T+ bis C erreichen.

Der Besitzer der geehrten Kuh sowie der Züchter des geehrten Stieres müssen zum Zeitpunkt des Datenbezuges in der entsprechenden Sektion des Herdebuches aktiv Mitglied sein.

36 Stiere von sieben Rassen (8 Gold und 28 Silber) und 80 Kühe von zwölf Rassen (12 Gold und 68 Silber) wurden mit dem Herdbook-Award ausgezeichnet. Von total 16 592 Herdebuchtieren macht das einen Anteil von rund 0,7 % aus.

Die vollständige Liste aller ausgezeichneten Kühe und Stiere ist im Anhang 5 abgedruckt.

7. Distinctions

7.1 Performance durable

La distinction de performance durable est accordée aux vaches inscrites au herd-book qui ont une bonne fécondité et une longue durée d'utilisation. On se base pour ce faire sur la formule veau (FV max. 1,5 pour les races précoces, max. 2 pour les races moyennement précoces, et max. 2,5 pour les races tardives) et au nombre de veaux sevrés (distinction simple «L» pour 8 veaux sevrés ou double «LL» pour 12 veaux sevrés).

Au total, la distinction de performance durable simple a été accordée à 493 vaches et la distinction double à 106 vaches. Ces nombres élevés attestent de la bonne fécondité des vaches du herd-book.

La liste des vaches qui ont été distinguées pour leur performance durable en 2020 se trouve à l'annexe 4.

7.2 Herdbook Award

Le Herd-book Award est attribué aux vaches et aux taureaux se distinguant par leur longévité, leur fécondité et leur productivité, qui sont des critères décisifs pour la rentabilité de l'élevage allaitant.

S'agissant des vaches, le Herd-Book Award d'argent est attribué aux propriétaires des sujets qui ont obtenu une distinction de performance durable double et présentent les qualités morphologiques d'une mère de taureau. Décerné une seule fois pour chaque race, l'Award d'or gratifie le propriétaire de la vache qui a la meilleure descendance. Pour les races non soumises au pesage systématique, l'Award d'or est attribué à la vache présentant le plus grand nombre de vêlages et la meilleure formule veau.

Concernant les taureaux, la distinction est accordée aux éleveurs. Pour obtenir le Herd-book Award d'argent, un taureau doit être âgé de neuf ans au minimum et remplir les exigences d'un animal d'élite du marché des taureaux. En outre, parmi ces sujets et pour chaque race, est distingué par un Award d'or celui dont la descendance compte le pourcentage le plus élevé de charnures T+ à C. Le propriétaire de la vache à l'honneur ainsi que l'éleveur du taureau à l'honneur doivent être activement impliqués dans la section correspondante du herd-book au moment du relevé des données.

Durant l'année sous revue, 36 taureaux de sept races (8 or et 28 argent) et 80 vaches de douze races (12 or et 68 argent) ont obtenu un Herd-book Award. Sur un total de 16 592 sujets enregistrés au herd-book, cela représente environ 0,7 %.

La liste complète des vaches et des taureaux distingués se trouve à l'annexe 5.



Die Auszeichnung für die Gewinnerinnen und Gewinner des Herdbook-Awards 2020 wurden per Post überbracht.

Les gagnantes et gagnants du Herd-book Award 2020 ont reçu leur diplôme par la poste.

Photo: Mutterkuh Schweiz / Vache mère Suisse

8. KB-Stiere

Der Ablauf für die Nachzuchtprüfung von KB-Stieren ist im Zuchtwertschätzungs-Reglement von Mutterkuh Schweiz festgehalten. In diesem sind Erhebungen, Auswertungen, Publikation und Kosten festgehalten. Folgende zwölf Stiere wurden von KB-Organisationen (alle Swissgenetics) gemäss dem Zuchtwertschätzungs-Reglement im Berichtsjahr zur Prüfung angemeldet:

Neue Prüfstiere / Nouveaux taureaux de testage

Name / Nom	TVD / BDTA	Rasse / Race	Vater / Père	MV / PM	Station
EROS	CH 120.1398.9552.9	AN	EMPEROR	DESIGN-PLUS-ET	Swissgenetics
DOMENICO	CH 120.1345.2963.4	LM	TITAN-ET	DIAMANT	Swissgenetics
PEDRO	CH 120.1295.4696.7	LM	TORINO	ULYS-MN	Swissgenetics
UMAR	CH 120.1301.0702.7	LM	REMO	ULYS-MN	Swissgenetics
VALANO	CH 120.1358.2887.3	LM	LARY	CYAN	Swissgenetics
DOLANO	CH 120.1451.8998.8	SM	DIAMANT	TIGER-ET	Swissgenetics
VIGARO	CH 120.1358.2911.5	LM	LARY	HIDALGO	Swissgenetics
RUBAN	CH 120.1447.7674.5	AN	DEAD CENTER	THOMI	Swissgenetics
UNDIRO	CH 120.1358.2873.6	LM	DIXEDER	REMIX	Swissgenetics
VITALIS	CH 120.1358.2927.6	LM	DIXEDER	REMIX	Swissgenetics
URSIN	CH 120.1301.0724.9	LM	REMO	VOLTIGE	Swissgenetics
IBERICO	CH 120.1411.0569.2	LM	INDEX	DUCAN	Swissgenetics

Besamungen mit Fleischrassenstieren in der Schweiz sind nach wie vor gefragt. Auch wenn der Anteil an den total verkauften Dosen mit 48.2% ganz leicht (-0.1%) rückläufig ist (alle Angaben von Swissgenetics, die Zuteilung zur Fleischrasse ist nicht in jedem Fall klar). Spitzenreiter ist, wie im vergangenen Jahr, die Rasse Limousin mit 209 135 verkauften Samendosen.

8. Taureaux d'IA

Le déroulement du testage des taureaux d'IA est fixé par le règlement relatif à l'estimation de la valeur d'élevage de Vache mère Suisse. Ce règlement définit les relevés, les analyses, la publication des résultats et les coûts. Les douze taureaux ci-après ont été annoncés durant l'année sous revue par des organisations d'IA (à savoir par Swissgenetics pour tous les sujets) en vertu du règlement relatif à l'estimation de la valeur d'élevage:

Les inséminations au moyen de sperme de taureaux de races à viande restent très prisées dans le pays. Et ce même si leur part de doses vendues diminue légèrement (48.2%, [-0.1%]); les données proviennent toutes de Swissgenetics et la race de provenance des doses n'est pas toujours clairement indiquée). Comme les années précédentes, c'est la race Limousin qui était en tête en 2020, avec 209 135 paillettes vendues.



Im Jahr 2020 sind 12 neue Stiere als Prüfstiere in den Einsatz gelangt.

En 2020, 12 nouveaux taureaux ont été introduits au testage.

Photo: Mutterkuh Schweiz / Vache mère Suisse

90.7% des Fleischrassensperma-Verkaufs stammt von Schweizer Stieren. Bei Besamungen mit Fleischrassenstieren wurden im Geschäftsjahr 19/20 von Swisshgenetics insgesamt rund 57% Limousin-Stiere eingesetzt, gefolgt vom Mischsperma SILIAN mit gut 24%. Die restlichen 19% teilen sich Angus (10%), Simmental Fleisch (5%) und andere (4%) wie Blonde d'Aquitaine und Charolais. Die Liste der meistverkauften Genetik wird angeführt von der Mischspermadose SILIAN-7, gefolgt von den Limousin-Stieren Electro und Charlie. Werden alle Besamungen der Mitgliederbetriebe betrachtet, sind die Limousin-Stiere Electro, Ultimo und Charlie vor dem Angus-Stier Dox führend. Sehr beliebt sind aber auch Mischspermadosen wie z.B. SILIAN.

90.7% des doses de semence de races à viande vendues proviennent de taureaux suisses. Durant l'exercice 19/20 de Swisshgenetics, environ 57% des inséminations à partir de taureaux de race à viande ont été réalisées avec des taureaux Limousin; vient ensuite le mélange de semences SILIAN avec quelque 24%. Les 19% restants ont été couverts par les races Angus (10%), Simmental (5%) et d'autres races (4%) telles que la Blonde d'Aquitaine ou encore la Charolaise. En tête de liste de la génétique la plus vendue, on trouve le mélange de semences SILIAN-7, suivi des taureaux Limousin Electro et Charlie. Sur l'ensemble des inséminations pratiquées par les exploitations membres, les taureaux Limousin Electro, Ultimo et Charlie arrivent en tête, suivis du taureau Angus Dox. Les doses de spermes mixtes (p. ex. SILIAN) sont également très appréciées.

Topliste der KB-Stiere / Liste des taureaux d'IA les plus utilisés

Rasse Race	Rang	auf Mitgliederbetrieben dans les exploitations membres	Anz. Kälber Nbre. veaux	auf Herdebuchbetrieben dans les exploitations herd-book	Anz. Kälber Nbre. veaux
Angus	1	DOX	2929	DOX	381
	2	DESIGNER	569	DEAD CENTER	114
	2	TIPEX	480	ONYX-ET	90
	4	PARAS	290	DESIGNER	85
	5	DIEGO	222	TIPEX	62
Aubrac	1	MARQUIS	216	HELVETIQUE	41
	2	HELVETIQUE	43	MARQUIS	36
	3	MADISON	31	TSAR	21
Blonde d'Aquitaine	1	GAZOU	194	GAZOU	10
	2	ONYX M	121	ONYX M	9
	3	PIROL	38	ANGELO	8
Charolais	1	CALVIN	293	FAUST-ET	82
	2	FAUST-ET	164	GUINNES SC	81
	3	GUINNES SC	111	MISTER	49
	4	HELIOS	101	CALVIN	48
	5	MISTER	57	NIGER	19
Dexter	1	APPLE CODA	24	APPLE CODA	21
	2	PHOENIX	16	PHOENIX	11
	3	PEPPER	10	THOR	9
Galloway	1	MALIK W P	38	XRAY	20
	2	RANGER	37	PEARL	19
	3	PEARL	27	MALIK W P	19
Grauvieh Race Grise	1	NORDLICHT	257	NORDLICHT	35
	2	ROCKY	234	HELI	25
	3	HELI	168	RAMON	23
Highland Cattle	1	SEUMAS	21	SEUMAS	14
	2	UALLACH DUBH	20	COINNEACH	13
	3	COINNEACH	16	UALLACH DUBH	12

Rasse Race	Rang	auf Mitgliederbetrieben dans les exploitations membres	Anz. Kälber Nbre. veaux	auf Herdebuchbetrieben dans les exploitations herd-book	Anz. Kälber Nbre. veaux
Hereford	1	XCELORATOR M	66	LIEUTENANT	17
	2	RIB EYE	47	WILLIAM	15
	3	WILLIAM	38	XCELORATOR M	13
Limousin	1	ELECTRO	5147	ULTIMO	326
	2	ULTIMO	3449	ELECTRO	260
	3	CHARLIE	2921	RAMI	139
	4	RAMI	1793	CHARLIE	109
	5	JAKOB	976	ARON	73
Braunvieh Race Brune	1	ADONIS	155	ADONIS	32
	2	RIMUSS	138	HILLER	24
	3	HILLER	126	KILLY	17
Piemontese	1	TIFONE	75	UMILE	22
	2	ZURG	38	VERTIGO	20
	3	UMILE	22	SOVRANO	16
Pinzgauer	1	HALLER-GIDI	46	HALLER-GIDI	17
	2	HANS	37	RUPP	10
	3	KR MARS	37	FESCH	10
Salers	1	LIEUTENANT	19	BEGUIN	13
	2	GERONIMO GD	18	LIEUTENANT	10
	3	HALLEY	17	HALLEY	9
Simmental	1	IVECO	1101	IVECO	124
	2	TOMBO	993	TOMBO	85
	3	GALANT-P	207	GALANT-P	27
	4	GLACON	104	GLACON	27
	5	GIORGIO-P	96	GERMANICUS	24
Mischsperma Mélanges de semences	1	SILIAN-8	1267	SILIAN-7	52
	2	SILIAN-7	993	SILIAN-8	45
	3	SILIAN-9	714	SILIAN-9	31

9. Informationen zu den Rassen

Dieses Kapitel soll unseren Rassenclubs eine Plattform bieten, ihre züchterischen Tätigkeiten, welche sie im Berichtsjahr beschäftigt haben, zu präsentieren.

9.1 Swissdexters: neue Möglichkeiten dank der Einführung des SwissLD-Chips

Mit der Einführung des SwissLD-Chips zur Abstammungskontrolle eröffnen sich für die Rasse Dexter diverse Möglichkeiten. So ist neu neben der Ahnenbestätigungen und dem Bulldog Test auch der Test für den Zwergwuchs, der Hornstatus und die Farbvererbung auf einem Chip enthalten. Zwergwuchs ist ein Erbfehler, der keine Konsequenzen für die Zucht hat. Zurzeit fehlen aber noch die Praxiserfahrungen auf den Betrieben. Bei der linearen Beschreibung sowie auch bei der SNP-Typisierung mit dem SwissLD-Chip werden die Farbtypen des Haarkleides gemäss untenstehenden Abbildungen (Quelle: Franz Seefried, Qualitas AG anlässlich der Rassenclubplattform 2020) bestimmt.

Schwarz ist dominant gegenüber allen Farben. Rot ist dominant gegenüber Dun. Dies bedeutet, dass bei einem mischerbigen Tier mit den Farben rot und schwarz, das Erscheinungsbild schwarz ist. Neu ist nun aber ersichtlich, ob ein schwarzes Tier rot und dun vererben kann.

Für männliche Zuchttiere ist die Untersuchung obligatorisch (Abstammungskontrolle), für weibliche Tiere ist die Untersuchung freiwillig. Die Untersuchung funktioniert mittels einer Haarprobe, welche jede Züchterin / jeder Züchter selbständig ziehen darf.

Für den Rassenclub Swissdexters – Wisi Zraggen

9. Informations sur les races

Dans ce nouveau chapitre, nous donnons la parole aux clubs de races. Ils peuvent ainsi présenter les activités qui ont particulièrement marqué leur année zootechnique.

9.1 Swissdexters: Nouvelles possibilités grâce au lancement de la puce SwissLD

L'introduction de la puce SwissLD pour le contrôle d'ascendance ouvre de nouvelles perspectives à la race Dexter. La même puce comprend non seulement la confirmation des ascendants et le test Bulldog mais aussi le test du nanisme, du statut des cornes et de la couleur de robe héritée. Le nanisme est une tare génétique sans conséquence pour l'élevage. Toutefois, les exploitations manquent encore d'expérience pratique dans ce domaine. Au niveau de la description linéaire et du typage SNP à l'aide de la puce SwissLD, les types de coloris de la robe sont saisis comme sur les illustrations ci-dessous (source: Franz Seefried, plateforme des clubs de races 2020).

Le noir est dominant par rapport à toutes les autres couleurs. Le rouge est dominant par rapport à Dun. Le phénotype d'un animal hétérozygote rouge et noir sera donc noir. Il est désormais aussi possible de savoir si un animal noir est aussi porteur du caractère rouge ou dun.

L'analyse est obligatoire pour les taureaux d'élevage (contrôle d'ascendance), mais facultative pour les femelles. L'analyse se fait sur un échantillon de poils, que chaque éleveur/éleveuse peut prélever personnellement.

Pour le club de race SwissDexters – Wisi Zraggen

Die verschiedenen genetischen Farb-Ausprägungen bei der Rasse Dexter. Les diverses variantes génétiques des couleurs dans la race Dexter.



Wildtyp / Type sauvage



Mischerbig / hétérozygote



Reinerbig / homozygote

9.2 Rassenclub Schweizer Braunvieh

Im vergangenen Vereinsjahr konnten wir das OB-Förderprojekt erfolgreich abschliessen. Da sich die OB Bestandesezahlen seit Projektbeginn im Jahre 2000 sehr positiv entwickelten, wird das Projekt vom Bund in Zukunft nicht mehr finanziert und somit eingestellt. Die Ursprungsidee dieses einmaligen Projektes war, die Blutlinienvielfalt zu erhalten bzw. zu erhöhen.

Die Mutterkuhhaltung im Bereich der Rasse OB wurde erst 2017 ein Teil des OB-Förderprojektes. Im Projekt wurde folgendes unterstützt: Die Genotypisierung von weiblichen und männlichen Tieren, Auffuhr und Vermarktungsbeiträge an Schauen und Auktionen, Unterstützung beim Marketing z.B. Beiträge für die Homepage sowie eine grosse finanzielle Unterstützung beim Absamen von Stieren mit einer speziellen Blutlinie. Diese Blutlinien stammten aus dem OB-Förderprojekt die durch OGC-Paarungen (Optimum Genetic Contribution) entstanden. Das Spermium wurde über die Stierenhaltervereinigung vermarktet.

Dank der Genotypisierungen ist das Angebot an OB-Stieren gestiegen und es kann eine breitere Blutvielfalt eingesetzt werden. Vor allem in der Mutterkuhhaltung ist die Verwandtschaft sehr eng.

Folgende Stiere sind neu erhältlich / Nouveaux taureaux disponibles

Name / Nom	TVD / BDTA	FW	Besitzer / Propriétaire
GRAF	CH 120.1406.2396.8	112	Toni Hürlimann
MERLIN	CH 120.1076.1346.9	112	Roman Hürlimann
ORANUS	CH 120.1467.7139.7	114	Pius Schmid

Erfreulich ist, dass die Anzahl Herdebuchbetriebe in den letzten Jahren stetig gestiegen ist. Die Herdebuchbetriebe freuen sich interessierten Personen die Stalltüren zu öffnen.

Für den Rassenclub Schweizer Braunvieh – Niklaus Marti

9.2 Club de race Schweizer Braunvieh

Durant l'année écoulée, nous avons pu mener à terme le projet d'encouragement OB. Comme le cheptel OB s'est considérablement développé depuis 2000, année du lancement du projet, celui-ci ne sera plus financé par la Confédération à l'avenir et il est donc abandonné. L'idée de base de ce projet unique était de maintenir, voire augmenter la diversité des lignées.

L'élevage allaitant ne participe à ce projet d'encouragement de la race OB que depuis 2017. Des soutiens sont accordés via ce projet pour: le typage génétique d'animaux des deux sexes, la présentation et les contributions à la commercialisation lors d'expositions et d'enchères, participation aux frais de marketing (p. ex. contribution pour site Internet). Une importante contribution financière est également accordée pour le prélèvement de sperme de taureaux de lignées génétiques aux caractéristiques particulières, issues d'appariements OGC (Optimum Genetic Contribution). Ces doses ont été commercialisées via l'association des détenteurs de taureaux.

Le génotypage a permis de faire progresser l'offre de taureaux OB et d'améliorer la diversité génétique. Il faut relever qu'il existe ici une consanguinité particulièrement forte en élevage allaitant.

Nous constatons avec plaisir ces dernières années une augmentation régulière du nombre d'exploitations de herd-book, qui se réjouissent d'ouvrir leurs étables aux personnes intéressées.

Pour le club de race Schweizer Braunvieh – Niklaus Marti



ORANUS steht im Angebot bei der Stierenhaltervereinigung.

ORANUS, un taureau du catalogue d'offres de l'association des détenteurs de taureaux.

9.3 Swiss Galloway Society: «Galloway Gourmet Beef» und Tierimport

Im Verlaufe des Jahres 2020 befasste sich der Vorstand der Swiss Galloway Society mit dem Markenschutz «Galloway Gourmet Beef». Dazu wurde das bestehende Produktionsreglement mit dazugehörigem Logo überarbeitet. Ende November wurde die Marke «Galloway Gourmet Beef» vom Institut für geistiges Eigentum anerkannt. Die Marke «Galloway Gourmet Beef» ist nun für alle Vereinsmitglieder der Swiss Galloway Society, welche die Produktionsbedingungen einhalten, zulässig. Beim Vorstand können entsprechende Aufkleber für das zu verkaufende Fleisch bezogen werden.

Im Weiteren bewilligte der Vorstand einen Beitrag von Fr. 300.- für den Import von anerkannten Galloway-Stieren aus dem Ausland. Dies gilt als Wertschätzung und zur Förderung von neuer Genetik und Blutauffrischung für die Schweizer Galloway Zucht. In der Zucht aktive Vereinsmitglieder sollen so angespornt werden, den grossen Aufwand, der ein Tierimport mit sich bringt, auf sich zu nehmen. Ein solcher Beitrag wird auf Antrag pro Mitglied und Betrieb alle vier Jahre ausbezahlt. Das längerfristige Ziel dieses finanziellen Anreizes ist es, für alle Farbschläge frische Genetik zur Verfügung zu haben, damit der Inzuchtgrad tief gehalten werden kann.

Leider konnten im vergangenen Geschäftsjahr nur wenig Vereinsanlässe (wegen Corona) durchgeführt werden. Wir hoffen sehr, dass wir uns im 2021 wieder öfters treffen können und über die Galloway-Tiere, Erfolge, Probleme usw. diskutieren dürfen. Geplant ist im Oktober 2021 auch ein entsprechender Fleisch-Kurs für Direktvermarkter der Swiss Galloway Society.

Für die Swiss Galloway Society – Daniela Vogel

9.3 Swiss Galloway Society: «Galloway Gourmet Beef» et importations d'animaux

La protection de la marque «Galloway Gourmet Beef» a été un sujet dominant de l'année 2020 pour le comité de la Swiss Galloway Society, qui a aussi procédé à la révision du règlement de production, logo inclus. L'Institut suisse de la propriété intellectuelle a officiellement reconnu la marque «Galloway Gourmet Beef» en novembre. Tous les membres de la Swiss Galloway Society respectant les conditions de production ont donc désormais le droit de l'utiliser et peuvent retirer auprès du comité les autocollants correspondants pour la viande qu'ils commercialisent.

Le comité a par ailleurs autorisé une contribution de CHF 300.- pour l'importation de taureaux Galloway étrangers reconnus. Cette contribution constitue un signe de reconnaissance et vise à récompenser les personnes qui importent de la nouvelle génétique pour le plus grand bien de l'élevage suisse de Galloway. Le comité veut de cette manière inciter les membres actifs à prendre sur eux l'effort important lié à l'importation d'un animal. Sur demande, il sera versé une contribution par membre, par exploitation et par tranche de quatre ans. À long terme, cette incitation financière servira à assurer de la génétique fraîche pour toutes les variantes de couleur de robe et d'abaisser ainsi durablement le niveau de consanguinité.

Pandémie oblige, il n'a malheureusement été possible, l'année passée, d'organiser qu'un nombre restreint de manifestations, mais nous espérons bien pouvoir nous réunir plus souvent en 2021 afin de discuter ensemble de nos Galloway, de nos succès ou de nos problèmes, etc. Nous avons aussi prévu, en octobre 2021, un cours sur la viande pour les vendeurs sans intermédiaires de la Swiss Galloway Society.

Pour la Swiss Galloway Society – Daniela Vogel



Farbvarianten der Galloways: von belted über schwarz bis weiss.

Variations de couleurs des Galloways : du belted au noir en passant par le blanc.

Photo: Swiss Galloway Society

9.4 Die Welt-Hereford-Konferenz in Neuseeland

Mehr als 400 Herefordzüchterinnen und -züchter aus der ganzen Welt weilten während einer Woche in Queenstown zur World Hereford Conference 2020. Die 18. Welt Hereford Konferenz, die von der New Zealand Hereford Association durchgeführt wurde, fand 1984 zum letzten Mal in diesem Land statt. Der Präsident, Colin Corney, meinte zu Beginn der Konferenz: Es sei ermutigend so viele Teilnehmerinnen und Teilnehmer begrüßen zu dürfen, trotz politischer und ökologischer Einflüsse. Es sei aber ihre Aufgabe, Neuseeland zu zeigen und das Denken der lokalen und internationalen Züchter herauszufordern. Wir wollen sicherstellen, dass jeder eine Botschaft hat, die er mit nach Hause nehmen kann.

Während den Länderberichten und Diskussionen der Delegierten, besuchten die restlichen Teilnehmer Attraktionen und Sehenswürdigkeiten rund um Queenstown. Es wurden Besuche auf Farmen durchgeführt, wo wir uns mit der Wissenschaft und mit Daten befassten, wie z.B. ein Tier mit einem Scanner zu betrachten und zu entscheiden, was man mit diesen Informationen machen kann. Aber auch die Umwelt war ein grosses Thema. Dr. Jason Rowntree, aus den Vereinigten Staaten, sprach über regenerative Landwirtschaft und Rinder, Kohlenstoff und Umwelt. Er verstand es, dem Publikum leicht verständlich Wissenschaftliches und Statistiken zu vermitteln, damit sie besser den negativen Schlagzeilen gegenüber der Landwirtschaft, der Viehzucht und den Verzehr von Rindfleisch entgegentreten können.

Herefords sind die Feature-Rasse auf der Wanaka Show. Die Schau bildet auch den Höhepunkt eines Jungzüchterwettbewerbs mit neun Teams von vier Jugendlichen aus sieben Ländern. Die Vor-Konferenz-Tour führte uns auf der Nordinsel zu sieben Farmen, wo wir uns ein Bild von der Neuseeländischen Herefordzucht machen konnten. Die Herefords in Neuseeland entsprechen etwa dem Zuchtziel von uns in der Schweiz: mittelrahmig mit guter Milchleistung.

Die Nach-Konferenz-Tour führte uns über die Südinsel. Hier waren die Farmen einiges grösser, 1500 ha und mehr waren die Regel. Die Farmen, die wir besuchten, führen jedes Jahr eine Bullen-Auktion auf der Farm durch. Da werden zwischen 20-70 Bullen ab Hof verkauft. Jeder der Betriebe hat in einer Halle einen Verkaufsring mit einer internen Gastwirtschaft.

Für die IG Swiss Hereford – Walter Fässler

Die Konferenz-Teilnehmer v.l. n.r.: Peter und Margrit Binggeli, Beda und Doris Rutzer, Gabi und Paul Meier, Claudia Tarnutzer, Walter Fässler, Urs Tarnutzer, Heidi Fässler.

Les participants à la conférence de g. à d. : Peter et Margrit Binggeli, Beda et Doris Rutzer, Gabi et Paul Meier, Claudia Tarnutzer, Walter Fässler, Urs Tarnutzer, Heidi Fässler.

Photo: IG Swiss Hereford



9.4 Conférence mondiale en Nouvelle Zélande

Plus de 400 éleveurs et éleveuses de Hereford du monde entier ont passé une semaine à Queenstown, Nouvelle Zélande, où ils ont participé à la World Hereford Conference 2020. L'organisatrice de cette 18^e conférence mondiale est la New Zealand Hereford Association. Dans son allocution de bienvenue, le président Colin Corney a dit en substance qu'il était encourageant de pouvoir saluer un si grand nombre de participants en dépit des problèmes politiques et écologiques. Il a relevé qu'il leur revenait d'une part de faire connaître la Nouvelle Zélande et d'autre part de provoquer la réflexion au sein de la communauté des éleveurs néozélandais et du monde entier, le but étant que chaque participant puisse repartir chez lui en emportant un message.

Pendant les rapports nationaux et les discussions entre délégués, les autres participants ont eu la possibilité de visiter des attractions et des lieux touristiques à Queenstown et dans les environs. Les visites d'exploitations nous ont servi à nous familiariser avec la science et les données. Nous avons par exemple pu examiner un animal au moyen d'un scanner et apprendre à utiliser les informations ainsi recueillies. Un autre thème important a été celui de l'environnement. Le Dr. Jason Rowntree, des États-Unis, a notamment parlé d'agriculture régénératrice et des liens entre bovins, carbone et environnement. Il a su rendre la science et les statistiques facilement compréhensibles, de manière à ce que ses auditeurs puissent mieux contrer la publicité négative des médias, contre l'agriculture, contre l'élevage ou encore contre la consommation de viande bovine.

Le Wanaka Show est entièrement dédié à la race Hereford. Il constitue également le point d'orgue d'un concours de jeunes éleveurs réunissant 9 équipes nationales de quatre éleveurs chacune. La visite guidée d'avant-conférence nous a montré sept exploitations de l'île Nord et nous a donné un bon aperçu de l'élevage Hereford néozélandais. Les Hereford de Nouvelle Zélande correspondent environ aux buts d'élevage Hereford en Suisse : gabarit moyen et bonne performance laitière. La tournée d'après-conférence nous a permis de visiter l'île Sud, où les exploitations sont beaucoup plus grandes, les surfaces de 1500 hectares et plus y étant la règle. Les exploitations visitées organisent chaque année une vente aux enchères de taureaux sur l'exploitation. De 20 à 70 taureaux y sont vendus au départ de la ferme, dans une halle avec espace de vente et restaurant intégré.

Pour le groupe d'intérêt Swiss Hereford – Walter Fässler

9.5 Highland Cattle Society Switzerland: Ichthyose beim schottischen Hochlandrind

Die Züchterinnen und Züchter der schottischen Hochlandrinder wurden im Jahr 2020 durch die Vetsuisse-Fakultät in Bern, dem Institut für Genetik, auf eine neue Krankheit aufmerksam gemacht. Prof. Cord Drögemüller der Vetsuisse-Fakultät teilte folgendes mit: «Aufgrund neuer Messmethoden wurde es im vergangenen Jahr in meinem Labor möglich, die Ursache der rezessiv vererbten Ichthyose (Fischschuppenkrankheit) beim Highland Cattle Rind anhand nur eines Falles aus dem Jahr 2007 herausfinden zu können.» Das betroffene Kalb wies eine diffuse Alopezie (Haarverlust) und eine mit grossen Schuppen bedeckte Haut auf. Zusätzlich wurden Konjunktivitis (Bindehautentzündung) und Ulzerationen (Geschwüre) an den Augen festgestellt. Die Ursache liegt in einer Punktmutation im Desmoplakin (DSP) Gen des Rindes. Der Nachweis dieser seltenen Genvariante, die nur bei Highland Cattle vorkommt, ist seit kurzem im Rahmen der SNP-Genotypisierung mittels Haarwurzelprobe möglich.

Es gilt daher in Zukunft sogenannte Risikoanpaarung, d.h. die Verpaarung heterozygoter Elterntiere (Anlageträger), möglichst zu vermeiden, um so ein weiteres Auftreten von Fällen möglichst auszuschliessen. Daher ist es ratsam zumindest auf der männlichen Seite Zuchtstiere systematisch zu untersuchen.

Bei 2,3% Trägartieren wird vermutet, dass es bereits mehr Missbildungen bei Kälbern gab. Da diese Krankheit erst seit neuestem getestet werden kann und beim Hochlandrind beschrieben wurde, besteht die Wahrscheinlichkeit, dass solche Kälber nicht gemeldet oder vom Tierarzt nicht eingeordnet werden konnten, da die Publizierung (Corona bedingt) noch nicht erfolgte. Stand Ende 2020.

Für die Highland Cattle Society – Rita Horat



9.5 Highland Cattle Society Switzerland: Ichthyose chez la Highland Cattle

L'institut de génétique de la faculté Vetsuisse, de Berne, a attiré l'attention des éleveuses et éleveurs de Highland Cattle sur une nouvelle maladie. Selon le professeur Cord Drögemüller de la faculté Vetsuisse: «Grâce à de nouvelles méthodes de mesure, mon laboratoire est parvenu l'année passée à découvrir la cause de l'ichthyose congénitale récessive des Highland Cattle sur la base d'un seul cas, datant de l'année 2007.» Le veau en question souffrait d'une alopecie (perte de poils) diffuse et de grandes squames sur la peau, mais aussi de conjonctivite (inflammation de la conjonctive) et d'ulcérations (tumeurs) aux yeux. Tous ces symptômes sont dus à une mutation ponctuelle du gène de la desmoplakine (DSP) du bovin. Cette variante génétique rare et uniquement présente chez les Highland Cattle peut depuis peu être décelée par génotypage SNP à partir d'un échantillon de racines de poils.

À l'avenir, il faudra donc éviter dans la mesure du possible les accouplements dits à risque, c.-à-d. d'animaux hétérozygotes porteurs sains du génotype afin de prévenir l'apparition de nouveaux cas. On recommande donc d'analyser au moins systématiquement les mâles, c.-à-d. les taureaux d'élevage.

Comme il existe 2,3% de porteurs sains, on suppose qu'il y a déjà eu d'autres cas de malformation chez les veaux. Comme cette maladie ne peut être testée que depuis peu, qu'elle vient d'être décrite chez la highland et que, suite à la pandémie de coronavirus, les résultats en question n'ont pas encore pu être publiés (état en fin 2020), il est possible que des veaux affligés de cette maladie n'aient pas été annoncés ou reconnus comme tels par le vétérinaire.

Pour la Highland Cattle Society – Rita Horat

Ein Kalb mit Ichthyose.

Un veau avec Ichthyose.

Photo: Vetsuisse-Fakultät Bern

9.6 Limousin: Stand der Hornlosigkeit

Die Hornlosigkeit nimmt innerhalb der Rasse Limousin stetig zu, sowohl bei den Stieren, wie auch bei den weiblichen Tieren gibt es immer mehr hornlose Limousin.

2014 waren 174 weibliche Tiere und 120 Stiere hornlos (6% der Rasse), 2018 sind es bereits 301 weibliche Tiere und 304 Stiere (13% der Rasse) und 2020 sind 684 weibliche Tiere, sowie 569 Stiere natürlich hornlos (27% der Rasse).

Betrachtet man allein die Stiere, stieg der Anteil mittlerweile auf 40%, wobei bei den Stieren wie bei den weiblichen Tieren die grosse Mehrheit mischerbig hornlos ist.

Hornlose Genetik ist auch vermehrt an den Auktionen verfügbar, so waren an den Stierenmärkten 2018 in Brunegg 40% der aufgeführten Limousinstiere hornlos, 5 Stiere davon reinerbig. Bei den Stierenmärkten im 2021 waren bereits zwei Drittel der Stiere natürlich hornlos. Auch hier ist der grosse Anteil mischerbig hornlos, reinerbig hornlos waren 13% der Stiere.

Sekretär Swiss Limousine - Beat Elmer

9.6 Limousin: situation actuelle des animaux sans cornes

Au sein de la race Limousin, l'absence de cornes se propage, tant chez les taureaux que chez les vaches.

Alors qu'en 2014, 174 vaches et 120 taureaux étaient sans cornes (6% du cheptel), il y avait déjà 301 vaches et 304 taureaux (13% du cheptel) sans cornes en 2018, respectivement 684 vaches et 569 taureaux naturellement sans cornes (27% du cheptel) en 2020.

Si l'on considère uniquement les taureaux, cette part atteint déjà 40%, bien que les vaches et taureaux sans cornes sont en majorité hétérozygotes.

On trouve aussi de plus en plus de génétique sans cornes aux mises. Ainsi, sur les marchés de taureaux de 2018 à Brunegg, 40% des taureaux Limousin présentés étaient sans cornes, 5 d'entre eux étant homozygotes. Sur les marchés de taureaux en 2021, deux tiers des taureaux étaient déjà naturellement sans cornes. Dans ce cas aussi, la majorité de ces animaux sans cornes étaient hétérozygotes et seuls 13% homozygotes.

Secrétaire Swiss Limousine - Beat Elmer



9.7 Rasseclub Zebu: Die Vermessung von Stieren

Der Schweizer Rasseclub Zebu wurde 2015 gegründet. Seither haben sich einige Zebu-Halter und -Züchter dem Rasseclub angeschlossen.

Die Rinderrasse Zebu kommt ursprünglich aus Sri Lanka und dem Kaukasus. Die Zebus werden in rund 600 Rasseschläge unterteilt, vom kleinen Zwergzebu bis hin zu den grossen Brahma oder Nelore. Im Weiteren gibt es ganz unterschiedliche Farbschläge und Körperformen. Auch die Hornstellungen können stark variieren. Beim Rasseclub sind alle Schläge willkommen, jeder Zebuhalter soll sich die für ihn passenden Tiere auswählen.

Der Rasseclub hat einen Aufruf bei den Stierenhaltern gemacht, damit die eingesetzten Zuchtstiere vermessen und beurteilt werden konnten. 13 Stierenhalter sind der Aufforderung gefolgt und haben ihre Stiere von dem Expertenteam Hansruedi Lobisger und Rebekka Strub beurteilen lassen. Dem Expertenteam ein Dankeschön für ihren Einsatz und die Reise quer durch die Schweiz.

Vor allem das Vermessen der Höhe der Tiere ist bei den Zebus anders gegenüber den anderen Rinderrassen. Auf dem Wiederrist kann nicht gemessen werden, da dort der namensgebende Buckel ist. Aus diesem Grund werden die Zebus auf dem Kreuzbein gemessen. Die grössten Stiere wiesen eine Höhe von 134 cm auf, die Kleinsten dagegen lediglich 117 cm. Auch das Lebendgewicht der Stiere wurde erhoben. Hier findet sich eine Bandbreite von 320 kg bis stattliche 750 kg. Durchwegs konnte festgestellt werden, dass alle 13 beurteilten Stiere ein feines und korrektes Fundament besitzen. Im Gegensatz zu vielen anderen Rassen gibt es bei Zebus fast alle Farben. Ob gefleckt oder unifarben, gescheckt oder gestromt, fast alles ist möglich.

Das Fazit dieser Stierenvermessung ist durchwegs positiv. Es kann festgehalten werden, dass alle beurteilten Stiere den rassetypischen Eigenschaften entsprechen.

Für den Rassenclub Zebu - Tanja Grimm und Christoph Jakob



9.7 Club de race Zébu: mesurer les taureaux

Le club suisse de race Zébu a été créé en 2015 et quelques détenteurs et éleveurs de zébus s'y sont affiliés depuis.

Les bovins de race zébu sont originaires du Sri Lanka et du Caucase. Les zébus se subdivisent en près de 600 lignées, du petit zébu nain aux grands Brahma ou Nelore. On observe en outre des couleurs de robe et des gabarits très variés. La position des cornes est elle aussi très variable. Le club de race accueille volontiers toutes ces lignées et chaque détenteur de zébu doit se sentir libre de choisir les animaux qui lui conviennent.

Le club de race a appelé les détenteurs de taureaux à faire mesurer et évaluer leurs taureaux d'élevage. Au total, 13 détenteurs ont répondu à l'appel et soumis leurs taureaux à l'appréciation de l'équipe d'experts formée par Hansruedi Lobisger et Rebekka Strub. Un grand merci à tous deux pour leur engagement et leurs déplacements à travers tout le pays.

Ce qui différencie surtout le zébu des autres races, c'est la manière de mesurer la hauteur des animaux. À cause de la bosse caractéristique de ces bovins, on ne peut pas mesurer la hauteur au garrot, mais on doit le faire au sacrum. Les taureaux les plus grands mesuraient 134 cm et les plus petits seulement 117. Les experts ont également saisi le poids vif des taureaux, qui varie entre 320 et 750 kg! Constat général: les 13 taureaux évalués possédaient tous des aplombs fins et corrects. Contrairement aux autres races, les zébus présentent toute une variété de couleurs. Robe tachetée ou unie, pie ou bringée, on trouve de tout.

La conclusion de ces mesures sur les taureaux est positive. Tous les taureaux évalués présentent les caractères typiques de la race.

Pour le club de race zébu - Tanja Grimm et Christoph Jakob



Photos: Mutterkub Schweiz / Vache mère Suisse

10. Dank

10. Remerciements



Photo: iStock

An dieser Stelle danken wir allen, die zum Erfolg der Fleischrinderzucht im ungewöhnlichen und besonderen Berichtsjahr 2020 beigetragen haben. Im speziellen möchten wir erwähnen:

- Rassenclubs Swiss Angus, Suisse Aubrac, Blonde d'Aquitaine Suisse, Schweizer Braunvieh, Charolais Helvétique, Dahomey Schweiz, Swissdexters, Evolèner Zuchtverein, Swiss Galloway Society, Grauvieh Schweiz, Swiss Hereford, Highland Cattle Society, Swiss Limousine, Swiss Lowline, Swiss Luing, Piemontese, Pustertaler Sprinzen Schweiz, Suisse Salers, Simmental Suisse, Swiss Texas Longhorn Association, Tux-Zillertaler, Schweizer Zebu, Wagyu Zuchtverein sowie die Vertreter der Rassen Bazadaise, Eringer, Gasconne, Gelbvieh, Hinterwälder, Maine Anjou, Murnau-Werdenfelser, Parthenaise, Pinzgauer, Shorthorn, Speckle Park, Vorderwälder, Vosgienne und Welsh Black.
- Bundesamt für Landwirtschaft und kantonale Landwirtschaftsämter.
- Swissherdbook, Select Star AG und ABS Global.
- Arbeitsgemeinschaft schweizerischer Rinderzüchter, Swissherdbook, Braunvieh Schweiz, Holstein Switzerland, Eringerzuchtverband und Qualitas AG.
- Identitas, Proviande, Vianco und Viegut.

Unser Dank richtet sich insbesondere an die Züchterinnen und Züchter, deren engagierte und pflichtbewusste Arbeit die Zucht von Herdebüchtern überhaupt möglich macht. Ebenso gilt unser Dank den Expertinnen und Experten sowie den Beratern, die ihre Tätigkeiten für Mutterkuh Schweiz und speziell für das Fleischrinderherdebuch mit viel Engagement und Herzblut erledigen.

Nous souhaitons ici dire un grand merci à tous ceux et toutes celles qui durant cette année 2020 particulière ont contribué au succès de l'élevage de bovins à viande. Tout particulièrement, nous remercions :

- Les clubs de race Swiss Angus, Suisse Aubrac, Blonde d'Aquitaine Suisse, Schweizer Braunvieh, Charolais Helvétique, Dahomey Schweiz, Swissdexters, Evolèner Zuchtverein, Swiss Galloway Society, Grauvieh Schweiz, Swiss Hereford, Highland Cattle Society, Swiss Limousine, Swiss Lowline, Swiss Luing, Piemontese, Pustertaler Sprinzen Schweiz, Suisse Salers, Simmental Suisse, Swiss Texas Longhorn Association, Tux-Zillertal, Wagyu Zuchtverein, Schweizer Zébu ainsi que les représentants des races Bazadaise, Hérens, Gasconne, Gelbvieh, Hinterwald, Maine Anjou, Murnau-Werdenfelser, Parthenaise, Pinzgauer, Shorthorn, Speckle Park, Vorderwälder, Vosgienne et Welsh Black.
- L'Office fédéral de l'agriculture et les services cantonaux de l'agriculture.
- Swissherdbook, Select Star SA et ABS Global.
- La Communauté de travail des éleveurs bovins suisses, Swissherdbook, Braunvieh Schweiz, Holstein Switzerland, la Fédération d'élevage de la race d'Hérens et Qualitas AG.
- Identitas, Proviande, Vianco et Viegut.

Nous tenons également à remercier toutes les éleveuses et éleveurs. Sans leur travail consciencieux, l'élevage des animaux de herd-book ne serait pas possible. Enfin, nous remercions les expertes et experts et les conseillers, qui se sont engagés sans compter en faveur de Vache mère Suisse et du herd-book tout particulièrement.



AL - Grauvieh / Race Grise					
300-496	Appert Josef	Risiboden	6043	Adligenswil	041 370 78 62
2000-107	Berger Ernst + Hildegard	Fliegenast 31	8360	Eschlikon	071 971 15 18
1700-423	Bischof Remo	Huben 561	9655	Stein SG	
200-745	Bösiger Andreas & Regine	Heimenhausenstrasse 51	3372	Wanzwil	062 961 61 50
300-581	Burri Josef	Lamperdingen	6006	Luzern	041 420 08 10 www.lamperdingen.ch
300-067	Burri-Meier Franz + Anita	Griffental 1	6252	Dagmersellen	062 756 37 15
1800-461	Caduff Curdin	Hof Sumvitg	7422	Tartar	081 651 25 77
2200-314	Fäh Michel + Rahel	Green Valley/Au Grand Marais 2	1144	Ballens	021 809 42 37
1800-304	Fravi Gieri-Christ	Curscheglias	7433	Donat	081 661 10 62
201-480	Hänni Maya	Schafroth 51	3508	Arni BE	031 701 17 23
900-052	Hotz Armin & Ady	Naasstrasse 22	6315	Morgarten	041 750 51 01
500-129	Inderbitzin Ady	Trümpis 2	8849	Alpthal	055 412 64 42 www.truempis.ch
1100-150	Kündig Stefan	Hof Oberfringeli 340	4252	Bärschwil	061 761 65 55 www.oberfringeli.ch
1300-013	Leimgruber Andreas + Elsbeth	Schlatthof 39	4147	Aesch BL	061 751 10 37
1000-025	Mader Jan	Dietisberg 22	3184	Wünnewil	079 543 28 71
1900-209	Meier Felix	Eichbergweg 19	5606	Dintikon	056 624 11 23
1800-307	Peter-Tanner Barbara + Karl	Güstrasse 4	7213	Valzeina	
300-104	Röllli-Marfurt Thomas	Opfersei-Neuhaus 1	6133	Hergiswil LU	041 979 02 25
201-388	Schüpbach Stefan	Schwandenmatte 103	3433	Schwanden i. E.	034 461 12 17
100-586	Spörri-Ott Josua + Regula	Manzenhub 4	8492	Wila	052 385 13 19
600-053	Stucki Katja	Tristel 1	6074	Giswil	041 661 23 17
300-545	Thalmann Toni	Lombach 7	6182	Escholzmatt	041 486 10 09
201-129	Tschumi Beat	Forst 112	4922	Thunstetten	062 963 00 36
1800-837	Untersteiner Nicolas	Veia Sanagn 2	7458	Mon	081 525 34 40
201-833	Walther Adrian	Lindachstrasse 8	3038	Kirchlindach	
1700-448	Wickli Jakob Andreas	Gurtberg 33	9622	Krinau	071 565 71 67
1900-144	Zwahlen Barbara	Sennenberg	8956	Killwangen	056 401 50 40
AN - Angus					
100-347	Aeppli Walter	Aeppliweg 4	8820	Wädenswil	044 781 39 29
200-399	Affolter Fritz	Brunnadernstrasse 55	3297	Leuzigen	032 679 39 40
2200-106	Baehler Gilles & Claude	Rte de Cornaux 15	1832	Chamby	021 964 43 59
2200-245	Bally Michel	Rte de Cheseaux 17	1034	Boussens	021 731 45 78
1800-221	Bardill Werner	Postfach19	7246	St. Antönien	081 332 36 08
2200-007	Baumberger Alain	Chemin des Resses 6	1261	Longirod	022 368 14 22
1700-379	Baumgartner Rolf	Steg-Starkenbach 109	9656	Alt St. Johann	071 999 19 18 www.baumgartner-angus.ch
1100-205	Béguelin Mike + Anna	Malsen 83	4716	Welschenrohr	032 639 00 47
2400-002	Béguin Grégoire	Crêt-du-Locele 42	2322	Le Crêt-du-Locele	
200-632	Berger Peter	Büelmätteli 25	3116	Mühledorf BE	031 781 42 76
1300-012	Beugger Toni + Ruth	Hof Vogelsang 17	4461	Böckten	061 981 32 93
400-008	BG Urbeef Monn & Cattaneo	Gotthardstrasse 13	6493	Hospental	041 887 14 60
300-008	Bieri Franz	Neuzeug 1	6163	Ebnet	041 480 05 52 www.bieriangus.ch
200-670	Bill Christoph	Hinterdorfstrasse 6	3308	Grafenried	031 769 06 84
1700-226	Böni Peter	Niederschlag 470	8873	Amden	055 611 19 00 www.boenis-galloway.ch
2100-050	Bossi Emilio		6775	Ambri	
2200-009	Bovet Manuela & Fred-Henri	La Cour / rte de Genolier 5	1271	Givrins	022 369 19 68
1700-102	Bühler Fridolin	Brändliberg 61	8872	Weesen	055 616 14 35 www.braendliberg.ch
1800-103	Bühler Johann-Martin	Chrüz 45	7428	Tschappina	081 651 30 15
1000-001	Burger Christian	Helmetingenweg 8	1723	Pierrafortscha	026 323 36 56 www.cbh-angus.ch

Anhang **1** **Liste der Herdebuchbetriebe**
Annexe **Liste des exploitations du herd-book**

201-251	Bürki Rudolf	Obersteg	3454	Sumiswald	034 431 12 41	
1800-461	Caduff Curdin	Hof Sumvitg	7422	Tartar	081 651 25 77	
1800-418	Casanova Reto	via principala 50	7115	Surcasti	081 931 10 83	
2200-043	Christen Colin et Pierre-André	S. de la Paillus 1	1613	Maracon	021 907 89 60	
2200-133	Cruchaud Louis + Agnieszka	Les Praz-Buchons 816	1452	Les Rasses	024 454 34 23	
2200-472	Decrausaz Aurélien	Ch. du Château 4 bis	1443	Champvent	024 459 12 11	
1800-142	Demarmels Adolf & Petra	Navaras 1	7462	Salouf	081 684 31 22	www.hof-navaras.ch
100-589	Dubach Kurt + Rico	im Chlaus 8	8344	Bäretswil	044 939 20 45	
2600-077	Dumas Jacques	Sur Chenal 81	2908	Grandfontaine	032 476 61 33	
1100-409	Eberhard Hans-Jürg	Alte Bernstrasse 37 / Postfach 3	3253	Schnottwil		
1900-008	Eichenberger Martin	Oberer Schönenberg	8962	Bergdietikon	044 741 38 32	www.eichenberger-angus.ch
900-069	Elsener Albert und Sue	Boden 3	6313	Finstersee	041 755 10 65	www.elsener-angus.ch
1900-004	Emmenegger Samuel + Fabienne	Schwarzacherhof 1	5079	Zeihen	062 871 53 90	
2000-229	Enderlin Christian + Brigitte	Lengwil 6	9315	Winden	071 477 25 44	
1000-198	Etablissements de Bellechasse	Hubert Gachet	1786	Sugiez	026 304 10 10	
2200-314	Fäh Michel + Rahel	Green Valley/Au Grand Marais 2	1144	Ballens	021 809 42 37	
2200-031	Favre Basile	Copy-Farm / Prile 2	1040	St-Barthélemy VD	021 882 51 22	
201-867	Feller Fritz	Höfli 302	3634	Thierachern	079 411 77 21	
2600-001	Ferme de Cernieville	Strasser & Wespi	2353	Les Pommerats	032 952 19 19	www.cernieville.ch
100-253	Fliri-Lüthy Armon + Johanna	Gut Sonnenberg 3	8103	Unterengstringen	043 455 05 62	
2200-016	Forestier Kevin	Route d'Ogens 8	1410	Thierrens	021 905 34 74	www.lafermeforestier.com
1300-116	Gass-Vogel Lukas	Paradieshofweg 18	4102	Binningen	061 421 58 37	
1900-596	Gehrig-Häffiger Erika	vorder Hubihof 91	5454	Bellikon		
1700-540	Gmür Rolf + Marina	Bofelweg 4	7310	Bad Ragaz	081 302 86 39	
1700-638	Gmür-Keller Silvan	Tobel 386	9608	Ganterschwil	071 980 01 73	
1700-131	Grob Heinz	Wildenhof 1137	9604	Lütisburg	071 931 49 65	www.grob-angus.ch
1900-327	Gutsbetrieb Eichberg AG	Daniel Mahler / Eichberg 34	5707	Seengen	062 767 99 30	www.eichberg.com
500-236	Gyr Hansruedi	Bodenmattli 1	8846	Willerzell	055 412 21 38	
201-221	Habegger Christoph + Natalie	Jean-Gui 53	2720	La Tanne	032 481 29 04	
2600-277	Habegger Willy	Ferme Mont-Choisi 24	2854	Bassecourt	032 426 50 75	
2200-008	Haefeli Prisca	Rte de Burtigny 2	1269	Bassins		
1800-186	Hagenbuch Andreas	Gassa Surò 25	7013	Domat/Ems	081 633 33 65	
200-012	Haldemann John	Rue de la Gentiane 14	2735	Malleray	032 492 19 88	
1700-058	Hälg-Ackermann Regula+Reto	Fontanix 43	7323	Wangs	081 723 67 42	
200-626	Hari Gottlieb	Landstrasse 13	3715	Adelboden	033 673 16 61	
2000-123	Hasler Manuel + Rosmarie + Yannic	Watt 21	9306	Freidorf TG	071 455 21 07	
2400-056	Hauri Ruedi	Chaintin 1	2105	Travers	032 863 27 80	
200-563	Held Ueli	Neuegg 2	3454	Sumiswald	034 431 10 47	www.neuegg.ch
2200-247	Hofer Christian	Pré-Sermet	1185	Mont-sur-Rolle	021 825 35 55	
2000-307	Hug Manuel	Wilenstrasse 1	8371	Busswil TG	079 470 70 84	
2000-221	Hügli Manuel	Neuberg 11	9565	Oberbussnang	071 622 50 76	
2600-085	Hurni-Möhrle Peter + Irene	Le Seignolet	2353	Les Pommerats	032 951 17 17	
1900-202	Huser Victor	Otelfingerstrasse 15	5430	Wettingen		
2200-253	Jaccard Pierre	Rue la grange Micard 16	1186	Essertines-Rolle	021 828 37 86	
2200-110	Jaton Nicolas	Route Dommartin 6	1043	Sugnens	021 881 27 28	
2200-035	Känel Samuel + Baptiste	En Tombaron	1373	Chavornay	024 441 19 84	
2600-328	Klossner Maria	La Combe-Chavat-Dessus 7	2883	Montmelon		
200-449	Klossner Susanna	Dorfstrasse 5	3714	Frutigen	033 671 38 83	
2000-212	Knup Max + Christoph	Bachtobel 60	8570	Weinfeldern	071 622 65 93	

Anhang 1 Liste der Herdebuchbetriebe
Annexe 1 Liste des exploitations du herd-book

1100-039	Kofmel-Althaus Andreas + Tanja	Blingackerhof 1	4543	Deitingen	032 614 26 96	
800-044	Kubli-Hauser Matthias	Landstrasse 16	8754	Netstal	055 640 15 63	
100-002	Kunz Andres	Strandbadweg 5	8610	Uster	044 940 84 89	
1100-407	Laffer Karl	Gupfhof 502	4252	Bärschwil	061 761 71 26	
1800-745	Lampert-Brunies Andreas jun.	Vietta Saluver 30	7505	Celerina	081 833 29 75	
1900-003	Landwirtschaftsbetrieb Liebegg	Liebegg 3	5722	Gränichen	062 842 12 74	
2200-111	Lavenex André	Ruelle de la forge 2	1321	Arnex-sur-Orbe	024 441 77 58	
1900-448	Lehmann Jérôme	Grod	5637	Beinwil (Freiamt)		
200-334	Lehmann Paul	Hargarten 78	3531	Oberthal	031 711 49 78	
1300-013	Leimgruber Andreas + Elsbeth	Schlatthof 39	4147	Aesch BL	061 751 10 37	
2600-002	Leimgruber Daniel	Löwenburg 86	2813	Ederswiler	032 431 21 20	
2400-147	Leuba Didier	La Sombaille 29	2300	La Chaux-de-Fonds	032 968 87 32	
200-228	Leuenberger-Müller V. und E.	Niederdorf 2	3412	Heimiswil	034 423 05 24	
1800-734	Liesch Andreas	Veia Nizagen 2	7459	Stierva	081 328 24 47	
2200-037	Luder Felix	Prévondens 28	1521	Curtilles	021 906 72 52	
2200-430	Marti Benoît	Route de Missy 50	1566	St-Aubin FR	079 626 83 78	
700-015	Mathis Stefan	Neurüti 10	6016	Hellbühl	041 620 34 29	
201-131	Matter Andreas	Bodenacker 2	3074	Muri b. Bern	031 721 28 62	
201-260	May Walter + Lukas	Scheinenstrasse 21	4936	Kleindietwil	062 965 14 01	
1000-008	Merian Luc	Route de Redon 55	1644	Avry-devant-Pont	026 915 08 05	
2200-019	Meylan Jean-Daniel	Chemin du Courtillet 2	1174	Pizy	021 828 38 20	
2200-456	Michon Christophe	Chalet Marin 10	1053	Cugy VD	021 731 35 48	
2600-181	Mouhay Joël	Gravalon 7	2907	Rocourt	032 476 62 38	
201-231	Müller Markus	Kratzmatt 46	3434	Landiswil	031 701 31 29	
1800-400	Müller-Weber Emil	Saslatsch 107	7542	Susch	081 862 29 33	
1900-025	Murimoo	Werken und Wohnen	5630	Muri AG	056 675 53 76	
2300-048	Näfen Fredy + Lucia	Haselgasse 85	3902	Glis	027 923 03 92	
2400-073	Nicolet Thierry	Le Crêt-du-Loicle 33	2322	Le Crêt-du-Loicle	032 926 16 87	
700-034	Niederberger Anton + Mariann	Schlinggismatt	6373	Ennetbürgen		
1800-093	Niggli Gian Peter	Cho d'Punt 63	7503	Samedan	081 630 88 88	www.niggli-angus.ch
1900-058	Oehninger Samuel	Waldhof Angus / Muristr.10	5628	Althäusern	056 670 95 94	
1800-821	Patt Hans-Andrea	Arosastrasse 10	7027	Castiel	081 253 52 60	
1900-039	Pfister Herbert	Bollhof	5078	Effingen	062 876 10 69	www.bpe-angus.ch
1300-028	Plattner Teddy + Cornelia	Lettenweg 35, Sonnenhof	4436	Liedertswil	061 961 09 96	
200-464	Pulfer Barbara + Willi	Borbezried 2	3152	Mamishaus	031 731 44 10	www.hofpulfer.ch
2600-171	Ramseyer Jean-Philippe + Daniel	Route de Buix 11	2924	Montignez	032 475 58 04	
200-054	Reinhard-Schenk Cornelia	La Paule 1	2723	Mont-Tramelan	032 487 57 61	
1600-029	Rempfler-Etter Beda	Mittlerer Sonder Leimensteigstr. 6	9054	Haslen AI	071 333 42 88	
301-182	Renggli Hanspeter	Ober Tändli	6017	Ruswil		
2200-027	Reymond Steeve	La Grande Ferme	1174	Montherod		
1300-090	Rieder-Gysin Thomas + Annette	Hof Hoggen 126	4418	Reigoldswil		
2200-005	Rochat Alexandre	Rue du Village 10	1312	Eclépens	021 866 62 10	
2200-032	Romon Florian	Au Village 40	1029	Villars-Ste-Croix		
2300-081	Roten Jean-Christophe	Rue de la Combettaz 31	1965	Savièse	027 395 28 01	
2300-121	Roten Vincent	Rue de la Combettaz 73	1965	Savièse		
200-570	Röthlisberger Peter	Lindenstrasse 31	4935	Leimiswil	062 965 30 80	www.schmitte-leimiswil.ch
1000-306	Rüdemann Barbara + Roman	Zelg 3	3182	Ueberstorf	031 832 56 49	
1100-403	Rüfenacht Stefan	Brügglenstrasse 11	4583	Mühledorf SO	032 661 11 49	
2000-014	Rupp Andreas	Mühle 2	9555	Tobel	071 917 16 39	

Anhang **1** **Liste der Herdebuchbetriebe**
Annexe **1** **Liste des exploitations du herd-book**

2200-029	Sandoz Maximilien	Le Soliat	2108	Couvet	032 863 31 36	
2600-011	Saunier Pierre	du Perchet / Route Principale 46b	2914	Damvant	032 476 68 61	
200-004	Schmid Peter	Gut Obermatt	3036	Detligen	031 825 62 88	www.schmid-angus.ch
1900-018	Schneider Christian	Fäsackerhof / Feldstrasse 9	5323	Rietheim	056 249 34 53	www.faesackerhof.ch
1100-153	Schneider Simon & Kristina	Ilgenstrasse 3	2540	Grenchen		www.untergrenchen.ch
300-649	Schöpfer Pirmin	Grossbühl 1	6170	Schüpfheim	041 484 12 40	
1900-366	Schreiber Stefan	Gründelematt 360	4317	Wegenstetten	061 871 04 31	
100-536	Schweizer Daniel	Rütelistrasse 2	8633	Wolfhausen		
301-009	Schwenk Anna + Oscar	Bergfeld	6216	Mauensee	041 497 31 31	
300-076	Schwenk Landwirtschaft	Ueli Schwenk / Neualp	6013	Eigenthal	041 497 40 24	
1000-290	Scyboz-Grandjean	Pierre Scyboz / Route de Bulle 40	1638	Morton		
2300-146	Seingre Benoît	Rte de la Fin 90	1874	Champéry	024 479 33 11	
1000-164	Siegenthaler Stefan	Bruch 6	1700	Fribourg	026 481 25 78	www.sunhillangus.ch
1100-206	Silberdistel César Bürgi+Lena Lucas	Obere Wies 242	4718	Holderbank SO	062 390 03 05	
2000-138	Soller Ania und Peter	Zellholz 2	9315	Neukirch (Egnach)	071 477 18 02	
1300-009	Speiser Philipp	Aeschbrunnhof 75	4469	Anwil	061 993 08 25	www.speiser-anwil.ch
1300-145	Sprunger-Wyss Dominic + Rahel	Schloss Wildenstein 37	4416	Bubendorf	061 931 20 87	www.hofwildenstein.ch
2000-302	Stadelmann René	Neugut 1	9220	Bischofszell	071 420 02 47	
200-918	Steffen Jürg	Brauch 5	3418	Rüegsbach	034 461 65 63	
1100-253	Stich Jonas	Hof Buschel 281	4245	Kleinlützel		
1300-076	Stohler Christoph + Maja	Hof Gehren 102	4425	Titterten	061 941 23 80	
1400-021	Stoll Walter	Blomberg 2	8217	Wilchingen	052 681 10 83	
2000-276	Straub Adrian	Rüti 6	9325	Roggwil TG	071 455 11 14	
1300-070	Strub Christian	Grienacker 12	4448	Läufelfingen	062 299 21 84	
2400-123	Tavernier Fabrice	La Molière 21	2400	Le Locle	078 919 72 76	
1800-014	Thom Gianni	Bröl 17	7546	Ardez	079 243 27 67	
1300-110	Thommen Bruno	Rebenhof 86	4494	Oltigen	061 991 93 08	
2200-083	Thuillard Claude-Pascal	Frémérin 2	1415	Démoret	079 291 14 05	www.domainedefremerin.ch
2600-308	Tschannen Joël	Grandmont 117	2827	Mervelier	032 438 84 11	
1300-131	Tschumi-Wehrli Franz+Fränzi	Hof Humbel 12 / Postfach	4438	Langenbruck	061 961 00 10	
1800-607	Valär-Jecklin Simi	Duchliweg 1	7260	Davos Dorf		
2000-043	Waelti Martin	Lärchenhof / Bollsteg 18	9556	Affeltrangen	071 917 17 90	
1900-635	Waltert Urs	Hardhof 364	4303	Kaiseraugst	061 811 44 37	
1800-127	Weber Christian	Punt Muragl 33	7503	Samedan	081 842 84 19	
2200-392	Widmer-Knecht Eve	Ponty 1 / Case postale 27	1854	Leysin		
1800-663	Willy Menduri	Via Suot 35c	7523	Madulain	079 247 93 17	www.engadin-riverranch.ch
600-023	Windlin André	Herschwandstrasse 2	6067	Melchtal	041 669 11 48	www.herschwand.ch
201-842	Wirth Walter	Hofen 119	4943	Oeschenbach	062 965 00 83	
1400-062	Zehnder Pius + Astrid	Hengstackerstrasse 8	8233	Bargen SH		
400-033	Zraggen-Stadler Wisi+Angelika	Bielenhof / Wilerstrasse 67	6472	Erstfeld	041 880 01 19	www.bielenhof.ch
1400-403	Zimmermann Daniel	Hof Oberwald 1	8261	Hemishofen	052 741 24 21	www.hofgut-oberwald.ch
200-561	Zimmermann-Nobs Peter	Bach 125A	3096	Oberbalm	031 819 25 28	
1100-211	Zuber Andy	Ring 383	4245	Kleinlützel		
200-042	Zumkehr Werner + Therese	Uebersrüti 325	3550	Langnau i. E.	034 402 19 37	
1300-176	Zuppiger-Widmer Martin & Susanne	Hofgut Mapprach	4495	Zeglingen	041 484 32 06	www.angus-beef.ch
100-063	Zürcherische Pestalozzistiftung	Landwirtschaft / Langacher 87	8934	Knouau	044 767 04 26	
1900-144	Zwahlen Barbara	Sennenberg	8956	Killwangen	056 401 50 40	

AU - Aubrac					
2600-272	Bandelier Claude	Route de Develier 6	2853	Courfaiivre	032 426 55 89
2200-007	Baumberger Alain	Chemin des Resses 6	1261	Longirod	022 368 14 22
100-363	Bertschinger Siegfried	Hermikonstrasse 113	8600	Dübendorf	044 821 08 70
200-670	Bill Christoph	Hinterdorfstrasse 6	3308	Grafenried	031 769 06 84
200-459	Bochsler Michael	Aebischen 41	3202	Frauenkappelen	079 541 77 29
201-645	Brand Manfred & Richard	Moosfangstrasse 14	3783	Grund b. Gstaad	079 717 30 57 www.moosfanghof-gstaad.ch
100-047	Brunner Gert	Eidbergstrasse 57	8405	Winterthur	052 233 18 51
2400-134	Calame Didier	Sur le Ring 60	2325	Les Planchettes	079 449 56 14
2500-007	Desbiolles Pascal + Philippe	Route de Corsinge 101	1252	Meinier	079 448 54 88
2200-112	Duclos Christian	Chemin des Curtils 3	1261	Le Vaud	079 668 63 61
100-208	Federer Tobias	Käfer 953	8488	Turbenthal	052 385 38 82
2200-160	Gaudard Xavier	Route de la Rose 20	1041	Dommartin	079 622 53 81
2300-140	Gemmet Bernhard	Biela 2	3911	Ried-Brig	027 923 33 71
2400-038	Graf Laurent	Village 12	2325	Les Planchettes	079 291 54 34
201-072	Haueter Ueli	Dorfstrasse 30	3415	Hasle-Rüegsau	034 461 13 22
2600-147	Henry Romain	Vie de Bonfol 66 A	2933	Dampreux	032 474 50 79
2000-225	Hofer Beatrix	Guntersriedstrasse 1	8584	Leimbach TG	071 648 23 64
2000-240	Hofstetter Christian	Stall im Hofacker	9502	Braunau	079 288 28 25 www.stall-im-hofacker.ch
2600-084	Holzer Jean-Robert	Rue des Prés 5	2832	Rebeuvelier	
400-039	Imholz Martin	Balankamatt	6462	Seedorf UR	079 326 34 56 www.bauerhorst.ch
100-608	Käser Roland und Karin	Hägetstalweg 22	8610	Uster	079 286 78 91
2000-265	König Stefan	Ristenbühl, Hauffacker 2	9548	Matzingen	079 297 51 01
1700-016	Kuhn Edwin	Diezenberg	9615	Dietfurt	071 983 11 37
2200-444	Martin Serge et Nadine	Chemin de la Cotze 25	1040	St-Barthélemy VD	079 780 36 22
2300-100	Mottiez Lucien	Ch. du Grand-Clos 12	1869	Massongex	244722492
1700-309	Müller Christian	Froh Wies	9633	Bächli (Hemberg)	071 377 11 43 www.froh Wies.ch
2200-027	Reymond Steeve	La Grande Ferme/Ch. de Montillier 1	1174	Montherod	
1800-592	Roth-Spycher Andreas	Hanschahüs 15	7134	Obersaxen	081 931 24 20
301-147	Rubi Adrian	Halterhus 1	6017	Ruswil	079 694 13 94 www.halterhus.ch
201-459	Saurer + Reber	Eichi 48b	3083	Trimstein	031 721 53 20
2600-365	Schärz Stéphane	Rue Guillaume-Triponez 7	2336	Les Bois	
201-175	Scheurer Andreas	Scheurgässli 2	3283	Kallnach	032 392 21 05
1900-102	Steiner Franz	Bergstrasse 1	5623	Boswil	056 666 36 35
1100-065	Strub Rebekka	Hornstrasse 1 / Postfach	4632	Trimbach	079 580 27 31 www.hofhorn.ch
1000-327	Vonlanthen Silvia	Guglenberg 1	1713	St. Antoni	079 895 41 34
2300-035	Willla Pascal	Torrentstrasse 128	3955	Albinen	079 374 50 18
BZ - Bazadaise					
2600-231	Kottelat Gervais	Rte Principale 33	2827	Mervelier	032 438 80 63
BD - Blonde d'Aquitaine					
200-520	Beuchat Denis	Rte de Chaluet 41	2738	Court	032 497 94 05
2200-277	Dunand André	Les Bruets 2	1269	Bassins	022 366 35 87
1100-409	Eberhard Hans-Jürg	Alte Bernstrasse 37 / Postfach 3	3253	Schnottwil	
2600-040	Fringeli Pierre-André	Le Pré Grebis 2	2800	Delémont	032 422 99 59
2200-507	Fuchs Jérôme	Chemin du Buclet 8	1148	Chavannes-Veyron	
200-256	Krenger Johann Ulrich	Schwarzmoosweg 6	3665	Wattenwil	
2600-315	Léchenne Alain	Route Principale 14	2364	St-Brais	032 426 86 71
2600-270	Maître Léon-André	Les Ecarres	2338	Les Emibois	032 951 15 10 www.closurate.ch
2000-283	Stadler Kilian	Hörmoos 52	9217	Neukirch	079 396 70 01

BV - Braunvieh / Race Brune

1700-501	Ammann Mathias + Bea	Schauffelberg 192	9620	Lichtensteig	071 988 81 08
500-033	Bellmont Josef	Steinbächli 6	8842	Unteriberg	055 414 20 74
1400-030	Brütsch Jakob + Lydia	Griesbacherhof	8200	Schaffhausen	052 649 18 76 www.kuerbiskern.ch
1800-390	Bühler-Risch Christian	Coms 2	7427	Urmein	081 651 49 20 www.coms.ch
900-052	Hotz Armin & Ady	Naasstrasse 22	6315	Morgarten	041 750 51 01
600-052	Hug Martin	Neuhof 1	6053	Alpnachstad	041 670 23 74
900-097	Hürlimann Roman	Obersüren	6318	Walchwil	
500-196	Kamer Armin	Römerhofweg 1	6415	Arth	041 855 23 54
1700-219	Keller Erich	Bürgithal	8716	Schmerikon	055 282 29 57
201-409	Krummen Daniel	Müliholzstrasse 24	3203	Mühleberg	031 751 29 10
1800-517	Lanfranchi Gian Reto	S-chadatsch 173	7558	Strada	081 860 11 54 www.s-chadatsch.ch
1300-130	Marti Niklaus	Eichhalde 2	4448	Läufelfingen	062 299 00 43
1800-510	Marugg Hansandrea	Dorfstrasse 73	7424	Prätz	081 651 61 67
1800-307	Peter-Tanner Barbara + Karl	Güstrasse 4	7213	Valzeina	
500-165	Schelbert Ruedi	Bergstrasse 11 / Langberg	6424	Lauerz	041 558 98 82
300-426	Schmid Pius	Spierbergli	6173	Flühli LU	041 488 14 17
900-092	Strickhof Frübüel	Frübüel 4	6318	Walchwil	058 105 90 12
300-414	Unternährer-Frey Ueli + Lydia	Mättiwil	6005	St. Niklausen LU	041 361 23 62
301-199	Walthert Urs	Grundmatt 1	6130	Willisau	041 970 37 83
301-146	Wetterwald Kilian	Allmendhof	6232	Geuensee	

CH - Charolais

2100-013	Aerni David + Aerni Simona	Via dei Borghesi 24	6596	Gordola	091 745 12 76
1100-066	Bader Ueli	Rieden 51	4717	Mümliswil	062 391 04 51
300-158	Birrer Herbert + Edith	Hölzli	6289	Müswangen	041 917 26 26
2200-072	Bolay-Baumgartner Särl	Ch. de la Branche 7	1272	Genolier	022 366 31 09 www.bolay-charolais.ch
1700-109	Butz Thomas	Thurau 2108	9244	Niederuzwil	071 951 20 12 www.charolais-beef.ch
1800-132	Grass Gion Duri	Suot Via 416E	7530	Zernez	081 856 18 15
2600-147	Henry Romain	Vie de Bonfol 66 A	2933	Dampfreux	032 474 50 79
900-052	Hotz Armin & Ady	Naasstrasse 22	6315	Morgarten	041 750 51 01
1900-333	Huber Marcus	Weidstrasse	8905	Arni AG	
200-256	Krenger Johann Ulrich	Schwarzmoosweg 6	3665	Wattenwil	
300-508	Kugler Peter	Buttenried 7	6264	Pfaffnau	062 754 14 52 www.buttenried-bio.ch
2000-059	Küng Hans-Ueli	Breitloo	8259	Etzwilen	052 741 59 20
200-302	Kunz Res	Ucht 55	3087	Niedermuhlern	031 819 70 03
100-395	Lindenmann Priska + Daniel	Alte Schulhausstr. 1	8605	Gutenswil	044 945 63 16
100-409	Meier Andreas	Wildsbergstrasse 43	8606	Greifensee	079 225 28 52
1400-045	Meister Urs	Hauptstrasse 106	8232	Merishausen	052 653 10 22
2200-273	Mercanton Jean-Pierre et Lionel	Ch. de l'Hermite 2	1072	Forel (Lavaux)	021 781 21 56
1400-043	Neidhart Romuald	Wiesholz 44	8262	Ramsen	052 743 19 76 www.charolaishof.ch
1000-023	Pasquier Thierry + Rouillier Vincent	Rte du Reposoir 56	1625	Sâles (Gruyère)	079 410 80 57
1700-061	Rohner Markus	Obermäderhof	9445	Rebstein	071 777 29 13
201-090	Salzmann Martin	Eriz 564	3673	Linden	031 771 29 37
201-868	Schmied Fredy + Tretow Ivan	Moosweg 41c	3038	Kirchlindach	031 829 35 77 www.biofreilandfleisch.ch
1900-300	Schneider Walter	Biffghof	5303	Würenlingen	056 281 15 29 www.biffghof.ch
100-177	Strickhof Wülflingen	Flavio Ferrari / Weinbergstr.198	8408	Winterthur	058 105 91 62 www.strickhof.ch
1900-389	Strub Michel	Schützenhausstrasse 1	5056	Attelwil	
1000-074	Vonlanthen Elmar	Halten 2	1717	St. Ursen	026 494 14 37
2300-024	Vuissoz Christophe	Maragnenaz 40	1950	Sion	027 203 13 13

1100-201	Wittmer Lukas	Engelbergstrasse 78	5746	Walterswil SO	062 295 47 62
DA - Dahomey					
1900-639	Ammann Urs	Bahnhofstrasse 9	4334	Sisseln AG	062 873 09 56
100-528	Bieri Oliver	Hörnlistrasse 61	8496	Steg im Tösstal	055 245 15 66
1100-216	Fürst-Bader Vreni + Bruno	Mittelgäustr.32	4617	Gunzgen	062 216 34 33
1900-586	Ging Hans Ulrich	Güpf 7	5105	Auenstein	
500-018	Gisler Rolf	Gribschweg 10	6403	Küssnacht am Rigi	041 850 49 10
201-932	Habegger Thomas	Bundkofen 501	3054	Schüpfen	031 879 05 18
201-834	Henzer Sandra	Aeschbacher 384	3413	Kaltacker	034 424 07 43 www.swiss-dahomey.ch
201-922	Hirschi Hans-Ulrich	Bisegg-Matte 212	4934	Madiswil	
1300-015	Hossle-Hartmann Franz + Esther	Hof Bürten 155 / Postfach 328	4418	Reigoldswil	061 941 15 45
1700-676	Keller Anneliese	Chrimberg 720	9607	Mosnang	071 983 18 74
201-625	Mosimann Daniel	Garbeweg 2	3114	Wichtrach	031 781 18 29 www.tunnelranch.com
201-815	Schaller Romano	Binnelmatte 2	3308	Grafenried	
2000-324	Schär Christoph und Martin	Kenzenastrasse 17	9223	Schweizersholz	
201-840	Schneider Christine	Hühnerbach 179	3550	Langnau i. E.	034 402 33 15
500-177	Schönbächler Stefan	Stöckenen 1	8841	Gross	055 412 81 07 www.dahomeyzucht.ch
201-796	Seiffert Christine	Stockboden 214	3534	Signau	
1900-549	Stocker Corinne	Breitenhof	4324	Obermumpf	062 873 19 45
DR - Dexter					
300-046	Achermann Franz	Unter Blatteggchüsli	6105	Schachen LU	041 480 16 77
301-012	Aeschlimann Christian	Hübeli 3	6206	Neuenkirch	041 467 27 74
300-923	Alt-Wenger Albert	Kreuzstiegenstrasse 5	6156	Luthern	041 978 13 91
2300-139	Amacker Andy	Hauptstrasse 58	3943	Eischoll	027 934 18 76
1900-503	Angliker Manfred	Ziegelhof 57	5246	Scherz	056 444 80 86
200-614	Arn Stefan	Seestrasse 36	2572	Sutz	032 397 15 57
1000-244	Benninger-Julmy Hans	Dorfstrasse 38	1793	Jeuss	026 674 12 84
100-287	Berchtold Monika	Bollenrütiweg 5	8117	Fällanden	044 825 00 51
2000-107	Berger Ernst + Hildegard	Fliegenast 31	8360	Eschlikon	071 971 15 18
300-102	BG Riedweg B. + Fankhauser P.	Bodenmatte 3	6182	Escholzmatt	041 486 24 28
200-696	Bieri Simon + Marianne	Hinter Twären 32	3556	Trub	034 495 69 05
201-395	Blatter André	Cernetours 48	2743	Eschert	032 493 45 14
201-649	Blatter Christian Andreas	Führenweg 6	3114	Wichtrach	
1900-507	Blatter Hans-Ueli	Bergstrasse 23	5057	Reitnau	062 726 14 60
1900-472	Brem Stefan + Renate	Wattwilerhof 1, Oberweningen	5462	Siglistorf	056 241 29 88
200-211	Brönnimann Fritz	Mühlebach 2	3127	Mühlethurnen	031 809 15 85
1700-102	Bühler Fridolin	Brändliberg 61	8872	Weesen	055 616 14 35 www.braendliberg.ch
1800-364	Bundi Martin	Via Chischliun 3	7175	Sumvitg	081 943 22 09
200-005	Bürgi Oliver	Postfach 105	4716	Welschenrohr	032 639 11 61
200-045	Burri Reinhold	Neuenweg 124	3664	Burgistein	033 356 22 28 www.burri-dexter.ch
1800-682	Cuorad-Näff Andri + Seraina	Plans 3	7543	Lavin	081 862 27 04
1800-636	Dannacher Claudio	Plam dil Roisch 2a	7078	Lenzerheide/Lai	081 637 00 87
1800-655	Derungs Edvin	Ligiazun 125 B	7149	Vrin	081 931 24 78
200-493	Dietrich Adrian	Aeschiriedstrasse 6	3703	Aeschi b. Spiez	033 654 98 21 www.weidefleisch.ch
900-042	Dossenbach Jörg	Arbachstrasse 53	6340	Baar	041 760 16 31
1700-649	Duft-Niederberger Josef + Elisabeth	Kirnen 966	8722	Kaltbrunn	055 283 25 19
200-236	Eggmann Beat	Obergammenthal 797	3454	Sumiswald	034 431 33 04 www.highlandcattle.ch
100-368	Egli Felix	Nasen	8498	Gibswil	055 246 37 88
300-770	Emmenegger Meinrad	Ober Chienis 1	6113	Romoos	041 480 28 53

Anhang 1 **Liste der Herdebuchbetriebe**
Annexe 1 **Liste des exploitations du herd-book**

1700-367	Falk Christina + Peter	St. Georgenstrasse 251a	9011	St. Gallen	071 222 63 15
300-252	Felder Roland	Brach	6196	Marbach LU	034 493 35 64
700-030	Gander Paul	Berg-Studi 1	6375	Beckenried	041 620 63 71
300-243	Gemperle Heidy + Franz	Rossei 1	6110	Wolhusen	041 260 95 52 www.gemperlehof.ch
201-373	Gerber Adrian	Thalgrabenstrasse 108	3432	Lützelflüh-Goldeb	079 636 12 64
300-810	Gerber Daniel	Grossboden	6182	Escholzmatt	041 486 29 69
1000-070	Giroud Eric	Rte du Saulgy 46	1678	Siviriez	026 656 16 43
1700-540	Gmür Rolf + Marina	Bofelweg 4	7310	Bad Ragaz	081 302 86 39
1700-271	Good-Schmidlin Gabriela	Gräpplangstrasse 44	8890	Flums	081 733 16 51
201-673	Graber Kurt	Lauterbach 208	3068	Utzigen	
500-041	Grab-Hubli Martin	Biberegg / Halten 2	6418	Rothenthurm	041 838 17 56
1200-003	Gröger Hans	Vorderes Kurzäckerli 53	4252	Bärschwil	
200-966	Grossmann Balthasar	Schiltwald	3823	Wengen	033 823 47 73
301-024	Hadorn Fritz	Schulerslehn 5	6264	Pfaffnau	062 754 20 61
2700-020	Hasler Patrick	Hellbock 25	9487	Gamprin-Bendern	00423 373 16 38
1500-050	Helwich Laemmler Silke	Stocken 88	9105	Schönengrund	071 361 11 93
201-558	Hengartner Marcel	Sagirain 28	3148	Lanzenhäusern	031 503 45 45
201-289	Herzig Adrian	Aarwangenstrasse 17	4923	Wynau	
1000-103	Hirschi Arthur	Monterschu 53	3212	Gurmels	026 495 14 82
2300-122	Hischier Christoph	Ifangstrasse 33	3999	Oberwald	027 973 32 69
1900-491	Holderegger Brigitte	Bühl 11	5053	Staffelbach	062 791 67 57
1900-593	Honegger Silvia + Andreas	Stüllihof	5726	Unterkulm	
1900-563	Hunziker Markus	Pleggasse 3	5057	Reitnau	062 777 47 40
1900-459	Hunziker Werner	Sood 4	5727	Oberkulm	062 776 37 30
2300-125	Imhasly Urban	Niederernen	3995	Ernen	027 971 37 57
2000-164	Inauen Werner	Alte Poststrasse 25	9548	Matzingen	052 376 16 67
1800-667	Jäger Johann	Untere Strasse 10	7029	Peist	081 374 15 45
1800-753	Jäger Martin + Claudia	Oberdorf 12	7056	Molinis	081 374 13 96
1800-519	Jäger-Gadient Simon-Peter	Unterstrasse 6	7029	Peist	081 356 41 54
1100-127	Jaus Stefan	Hohl 70	4712	Laupersdorf	062 391 30 14
1700-128	Kalberer Pius	Burggasse 2	8887	Mels	
1900-183	Kalt-Schmidli Erwin	Urmishof 40	4315	Zuzgen	061 871 04 20
1900-502	Könighof	Lindenstr. 10 / Postfach 21	4813	Uerkheim	062 721 23 78 www.choenighof.ch
201-865	Laghmari Silvia & Scheuner Hans Peter	Tannlimattweg 24	3510	Häutligen	
200-633	Leuenberger Urs	Zürich-Bernstrasse 9	3429	Höchstetten	034 413 22 11
1900-616	Luginbühl Adrian	Bächlerstrasse 18	8912	Obfelden	079 796 15 85
201-068	Mader Ueli	Feldmoosstrasse 33	3150	Schwarzenburg	031 731 02 87 www.feldmoos-hereford.ch
1700-176	Mäder Walter	Aachen 570	9402	Mörschwil	071 866 11 29
1900-326	Meyer Martin	Schachenstrasse 16	5105	Auenstein	062 897 02 71
300-253	Meyer Peter	Chlischwand	6122	Menznau	041 493 00 01
301-085	Meyer-Mehr Gabi	Unterwald 4	6022	Grosswangen	041 980 39 04
1800-441	Moser-Willi Rosmarie	Oberschraweg 2	7220	Schiers	081 328 11 79
1700-378	Motzer Paul	Oberrieterstrasse 15	9453	Eichberg	071 750 03 08
500-073	Müller Felix	Schwändi	6442	Gersau	041 828 11 78
100-078	Müller Raphael + Alexandra	Orfen 2	8496	Steg im Tösstal	052 394 24 45 www.orfen.ch
2300-101	Neff Jérôme	Dorf 102	3927	Herbruggen	027 956 56 55
700-052	Odermatt Norbert	unter Holzwang	6383	Wiesenberg	041 628 13 33
201-522	Oesch Felix	Rütegg 111D	3619	Eriz	079 687 12 57
1000-301	Offner René	Chromenstrasse 42	1716	Plaffeien	

Anhang **1** **Liste der Herdebuchbetriebe**
Annexe **1** **Liste des exploitations du herd-book**

201-079	Oppliger Markus	Wisli 3	3654	Gunten	033 251 34 26	
1800-649	Peng Rita	Rufena 109	7132	Vals		
201-130	Peter Hansruedi	Dorf 2	3268	Lobsigen	032 392 43 17	
1700-385	Pfiffner Felix	Quartnerstrasse 28	8883	Quarten	081 738 18 55	
1000-291	Piller Alain	Hüslischür 10	1716	Oberschrot		
2100-037	Quarella Forni Milada	Carrale Bacilieri 8	6500	Bellinzona	091 825 26 52	
201-599	Reist Thomas	Hinterholz 132	3453	Heimisbach		
1900-623	Richner Peter & Silvia	Käsereiweg 2	5722	Gränichen	062 842 17 05	
201-005	Ruchti Fritz + Pascal	Chinzi 1	3251	Ruppoldsried	079 504 92 22	
1100-191	Saladin Dieter, Marco & Jürg	Gempenstrasse 6	4413	Büren SO	061 911 01 85	dexter-schwarzbubenland.ch
201-579	Schafroth Beat + Sonja	Hürnberg 454	3503	Gysenstein	031 791 09 90	
300-761	Schärli-Galliker Martin+Priska	Unterregg 1	6125	Menzberg	041 493 01 59	
201-594	Schenk Christoph	Oberschachen 717a	3537	Eggiwil		
201-910	Schmid Peter	Althaus 136	4955	Gondiswil	062 961 10 31	
700-009	Schmitter Ueli	Brändlen 1	6386	Wolfenschiessen	041 628 28 21	
201-685	Schneider-Hauptmann Fritz + Manuela	Berg 54	4943	Oeschenbach	062 965 38 22	
500-065	Schnellmann Alois	Büelgasse 8a	8855	Wangen SZ	055 440 38 51	
300-363	Schwarz Ruedi	Tannenbergrasse 3	6353	Weggis	041 391 05 12	
201-493	Siegenthaler Hans	Mittler Mettlen 312c	3557	Fankhaus (Trub)		
201-429	Sommer Hansueli + Christian	Dörfli 154	3625	Heiligenschwendi	033 243 10 05	
200-774	Spycher André	Hubelackerweg 30	3144	Gasel	031 849 13 21	
301-006	Stalder Rolf	Feli	6170	Schüpfheim	079 700 64 99	
1700-644	Steiger Dani + Claudia	Rüti 150	9200	Gossau SG		
201-270	Stuedler Hans	Bühl	3863	Gadmen	033 975 13 23	
200-543	Stübi Hans-Jörg	Kilcherslehnweg 2	3155	Helgisried	031 809 02 51	
201-741	Stucki Michael	Steinackerweg 1	3075	Rüfenacht BE	031 839 77 50	
300-800	Thalman Stefan + Anita	ober-Rütiboden	6182	Escholzmatt	041 486 18 31	
400-040	Truttmann-Burckhardt Kobi	Rütliweg 4	6377	Seelisberg	041 820 52 32	www.hof-mythen.ch
200-948	Ueltschi-Christeler Richard	Saanenstrasse 31	3770	Zweisimmen	033 722 41 08	
200-549	Ulrich Hans	Gfell 353	3154	Rüschegg Heubach	031 738 82 16	
200-587	Wäfler Beat	Suldhaltenstrasse 25	3703	Aeschi b. Spiez (Frau)	079 790 05 36	
1900-222	Wagner Adolf	Egenwil 5	5225	Bözberg	056 441 16 94	
1100-123	Wagner Thomas	Kirchsteg 1	4622	Egerkingen	062 398 40 60	
1700-617	Wetter Toni	Eberwies 1160	9248	Bichwil	071 951 60 22	
1700-282	Wick Werner	Lässerhof 413	9300	Wittenbach	071 290 14 36	
1700-150	Wildhaber David	Bardella	8890	Flums	081 733 32 50	
1700-433	Willi-Casanova Linda+Daniel	Ragnatscher, Rietstr. 15	8888	Heiligkreuz (Mels)	081 723 99 64	www.grenzhof-dexter.ch
201-128	Zbinden Heinz	Bach 143a	3156	Riffenmatt	031 735 53 52	
200-547	Zbinden Paul	Bärenwart 274	3153	Rüschegg Gambach	031 738 83 64	
300-773	Zemp Anton	Burgweg 3	6045	Meggen	041 377 47 48	
400-033	Zraggen-Stadler Wisi+Angelika	Bielenhof / Wilerstrasse 67	6472	Erstfeld	041 880 01 19	www.bielenhof.ch
EV - Evolèner / Evolène						
1700-506	Fischbacher Pascal	Hintersennis 4448	9534	Gähwil	071 931 10 02	
1800-776	Hitz Nina	Egga 3	7075	Churwalden	079 541 71 79	
700-034	Niederberger Anton + Mariann	Schlinggismatt	6373	Ennetbürgen		
301-100	Portmann Erica	Wiggengut 10	6192	Wiggen	041 486 00 66	
301-146	Wetterwald Kilian	Allmendhof	6232	Geuensee		

GA - Galloway					
1100-097	Altermatt André	Zelgli 67	4715	Herbetswil	062 394 16 44
201-568	Amstutz Manuel	Les Cerniers 8	2717	Rebévelier	032 484 97 48
1000-190	Ansermet René	La Vounaise 54	1489	Murist	026 665 16 67
1700-431	Arnold Marcel	Stärkliswil 386	9205	Waldkirch	071 422 43 30 www.gallowayfarm.ch
2600-366	Aubry Jérôme et Roland	Chemin Fleuri 57	2338	Les Emibois	078 759 05 21
2100-014	Azienda Crespera	via Crespera 64	6932	Breganzona	091 966 68 54
200-327	Bähler Franz+Andreas	Breitmoos 3	3665	Wattenwil	033 356 33 72
2100-035	Balestra Claudio	Colfiorito	6948	Porza	091 967 63 05
201-045	Bärtschi Daniel	Buchen 250	3538	Röthenbach i. E.	031 711 08 62
200-985	Baumgartner Daniel	Grossfeld 1	3054	Schüpfen	
100-557	Berger-Brunner Werner + Susanne	Kempttalstrasse 100	8320	Fehraltorf	044 954 12 88
201-661	BG Golpisberg	Golpisberg 524	3512	Walkringen	031 701 09 69
200-687	BG Schmid-Anderegg	Grünenbrach 14	2556	Scheuren	032 355 32 13
100-211	Binder Margrit	Im Zwei 1 / Bisikon	8307	Effretikon	052 343 90 60
1700-453	Bischof Michel & Jennifer	Thalerstrasse 36	9424	Rheineck	
2300-094	Bitz Helmut	Binenweg 12	3945	Gampel	079 617 14 20 www.helmerhof.ch
1700-226	Böni Peter	Niederschlag 470	8873	Amden	055 611 19 00 www.boenis-galloway.ch
1700-229	Bösch Adrian	Langenegg 335	9656	Alt St. Johann	071 999 16 59
200-753	Bracher Simon	Rainweg 4	3473	Alchenstorf	034 415 13 59
1800-808	Brasser Nino	Riedweg 46	7075	Churwalden	079 725 60 74
301-213	Brunner Hanspeter	Untergeligen 3	6274	Eschenbach LU	041 448 09 46
1300-118	Brunner Ruedi	Sevogelstrasse 1	4132	MuttENZ	061 461 45 76 www.kuerbisegge.ch
201-066	Bühler Simon	Schwendliohle 41	3655	Sigriswil	033 251 24 39
200-661	Burkhard Andreas	Aussere Hub 18	3432	Lützelfüh-Goldeb	034 461 55 77 www.galloway-hof.ch
2700-024	Bürzle-Foser Martin + Manuela	Oberau 2	9496	Balzers	
1500-049	Claus Jürg	Bühle 542	9427	Wolfhalden	
2400-024	Cudré-Mauroux Pascal	St-Gervais 24	2108	Couvet	032 863 13 20
1100-093	Deppeler Daniel	Mittlerer Balmberg 13	4524	Balmberg	032 637 17 79
1900-193	Dietiker-Rauber Markus	Schenkenberg 145	5112	Thalheim AG	056 443 05 26
300-340	Egli Gerhard	Sonnseite 2	6122	Menznau	041 493 21 45
1700-355	Eigenmann Alex	Vorderfeld / Dägetschwil	9527	Niederhelfenschwil	071 947 23 71
200-513	Erb Matthias	Adlemsried 84	3766	Boltigen	033 773 63 76
2200-031	Favre Basile	Copy-Farm / Prile 2	1040	St-Barthélemy VD	021 882 51 22
1000-252	Feyer Dora	Under Hapfere 80	1716	Plaffeien	026 419 00 12
201-141	Flory-Wild Martin + Alexandra	Montagne-du-Droit 118	2610	Mont-Soleil	032 941 23 93
2000-264	Fuog Andreas und Roger	Fährhaus 12a	8525	Niederneunforn	052 745 22 04
100-290	Gallin Matthias	Widmen 23	8634	Hombrechtikon	055 264 22 90
1800-661	Galloway-Hof Laax	Via Pardatsch 12 / PF 34	7031	Laax GR 1	081 921 72 72 www.gliott.ch
2300-095	Gattlen Matthias	Zentriegenstrasse 15	3935	Bürchen	
301-033	Grüter Markus	Stockmatt 2	6204	Sempach	041 460 30 20
1100-076	Gschwind-Holz Herr Werner	Sennmatt 1	4114	Hofstetten SO	061 731 18 04
1900-447	Gsell Peter	Sennhof 569	5453	Remetschwil	056 470 19 13 www.weit-blick.ch
1900-278	Gysel Rainer	Lindengut 138	5467	Fisibach	079 303 60 35
2300-056	Hallenbarter Florian	Furkastrasse 8	3988	Obergesteln	027 973 18 57
1900-009	Haltiner Toni	Vorstadtstrasse 59	5024	Küttigen	079 485 30 86 (Toni)
400-036	Herger-Arnold Anton	Schachengasse 27	6460	Altdorf UR	041 871 03 64
1400-036	Hermann-Scheck Barbara & Marco	Lahn buck 4	8200	Schaffhausen	052 624 02 42 www.hofdreieichen.ch
1900-303	Hiltmann Rolf	Höhle 65	4315	Zuzgen	061 871 09 89

Anhang **1** **Liste der Herdebuchbetriebe**
Annexe **1** **Liste des exploitations du herd-book**

200-956	Hofmann Andreas	Schwendstrasse 99	3172	Niederwangen BE	031 981 03 60	
2200-101	Horisberger André	Rue des Fontaines 10	1148	Chavannes-Veyron	021 861 43 09	
300-293	Huber Alois und Caroline	Ober-Flühen	6154	Hofstatt	041 978 11 04	
300-175	Huber Hans	Staldenstrasse 6	6277	Kleinwangen	041 910 60 25	
1300-092	Hueber Jan	Neumattweg 1	4243	Dittingen	061 761 14 09	
1900-556	Hunkeler Andrin	Holderstock 1	5643	Sins		
2300-093	Imboden Roman	Leischenstrasse 19	3945	Gampel	027 932 51 34	
1500-067	Inauen Ueli	Hintere Göbsi 5, Chrottenböhl	9055	Bühler	071 790 05 33	
1600-024	Jäckli Remo	Obereggerstrasse 15	9442	Büriswilen	071 890 01 74	
200-596	Jost Peter	Obermätteli 97	3476	Oschwand	062 961 75 43	
1700-210	Kant. Strafanstalt Saxerriet	Gutsbetrieb / Saxerrietstrasse 1	9465	Salez	081 758 16 65	
300-250	Käppeli Markus	Wydenmoos	6204	Sempach	041 460 36 46	
2000-090	Keller Cornelia	Sennhof	8556	Wigoltingen	052 763 31 74	
100-086	Keller Heinrich + Helene	Hausen 12	8475	Ossingen	052 317 39 32	www.husemerhof.ch
201-455	Kläy Markus	Dorfstrasse 32	3053	Diemerswil	031 701 00 71	
500-105	Knobel Elmar	Muschelbergweg 3	8852	Altendorf	055 442 63 77	
200-285	Kobel Jonathan & Michèle	Kleinhöchstetten 115	3113	Rubigen	031 722 82 43	www.kobelshof.ch
201-916	Kohli Paul	Eichholz 106	3625	Heiligenschwendi		
1600-023	Koller Hans	Rödelbach / Alte Eggerstandenstr.33	9050	Appenzell Steinegg	071 787 17 80	
200-371	König-Marti Hans-Rudolf	Moosgasse 26	3305	Iffwil	031 761 02 45	
300-249	Krummenacher Beat	Balmli	6182	Escholzmatt	041 486 18 05	
200-300	Kuenzle Fritz	Wydenvorsass 576	1738	Sangernboden	026 419 34 43	
200-979	Küffer Martin + Susanne	Hübeli 51A	4924	Obersteckholz	062 922 98 09	
100-372	Kuhn Christian	Seebacherstrasse 370	8052	Zürich	044 301 30 91	
1100-402	Kunz-Mathys Brigitte	Hauptstrasse 31	3254	Messen	079 411 72 14	
200-740	Kupferschmied Thomas	Blasen 69	3531	Oberthal	031 711 53 24	
201-540	Lauber-Allenbach Hansueli+Christa	Bergmatte / Hahnenmoosstr.46	3715	Adelboden	033 673 49 04	
201-234	Lehmann Simon	Burgdorfstrasse 7	3324	Hindelbank	034 415 01 73	
100-160	Leisi Christof	Untewagenburg 1a	8425	Oberembrach	044 876 02 37	
2300-108	Leyscher Weine GmbH	Leyscher Strasse 21	3953	Varen	027 473 28 02	
201-076	Lieberherr Susanne	Diessbachgrabenstrasse 31	3672	Oberdiessbach		
400-030	Loretz Wendel	Ruslistrasse 9	6473	Silenen	041 883 00 90	www.alpengitzi.ch
300-258	Lötscher Kurt	Schwandacher 2	6182	Escholzmatt	041 486 21 10	
500-219	Mächler Annamaria	Vorderbergstrasse 40	8852	Altendorf		
500-131	Mächler Markus	Lässern / Bächweidstr. 29	8857	Vorderthal		
201-466	Marmet Christian	Hirzbodenportstrasse 14	3715	Adelboden	033 673 23 76	
201-138	Matter Senta	Kloster 3	3416	Affoltern BE	034 435 16 36	
201-109	Messer Hans	Hauptstrasse 2	3306	Etzelkofen	031 765 54 96	
1500-025	Messmer Werner + Andreas	Sangen 2755	9112	Schachen b.Herisau	071 352 60 29	
2000-080	Meyer Martin	Wolfgruben	8255	Schlattingen	052 657 11 93	
301-120	Ming-Hofstetter Stefan + Kathrin	Ober Hereschnabel 2	6170	Schüpfheim	041 485 00 47	
2300-075	Mooser Josef	Haus Täschbach	3929	Täsch	027 967 52 05	
1000-135	Moser Hans-Peter	Zum Holz 40	1715	Alterswil FR	026 494 39 53	
1900-456	Müller Bruno	Gibel 1	5647	Oberrüti	041 787 09 68	
1300-222	Mumenthaler Markus und Simone	Hornweg 55	4445	Häfelfingen	062 299 11 78	
100-355	Obrist Jürg	Döltshiweg 235	8055	Zürich	044 850 29 71	www.doeltschihof.ch
2000-101	Peter Lars	Moorwilen 168	8535	Herdern	052 747 16 17	eldorado-moorwilen.com
201-431	Pfenninger Andrea	Lochstrasse 45	3157	Milken	031 731 16 90	
2200-053	Quiblier Nicolas + René	Chemin Champs-Rosset 4	1297	Founex	022 776 11 28	

Anhang 1 **Liste der Herdebuchbetriebe**
Annexe 1 **Liste des exploitations du herd-book**

200-054	Reinhard-Schenk Cornelia	La Paule 1	2723	Mont-Tramelan	032 487 57 61
1900-328	Romer-Münger Martin+Katja	Waldgrabenstrasse 2	4813	Uerkheim	062 721 04 88
201-435	Roth Hans + Nick	Bühl 91 A	3813	Saxeten	033 822 95 13
201-581	Rothenbühler Jürg	Marlenberg 534	3438	Lauperswil	034 496 61 10
1800-592	Roth-Spycher Andreas	Hanschahüs 15	7134	Obersaxen	081 931 24 20
1700-478	Rust Marcel	Dergeten 1175	9650	Nesslau	071 994 28 74
1700-377	Rutz Walter	Hüfern-Laad 1015	9650	Nesslau	071 994 34 47
2600-011	Saunier Pierre	du Perchet / Route Principale 46b	2914	Damvant	032 476 68 61
1100-064	Schaad Nobert + Hert Fabienne	Bernweg 101	3254	Messen	031 765 51 68
1000-081	Schaller Patrik	Schiffenen 10	3186	Düdingen	
201-630	Scheidegger Sandra + Ruedi	Wydimattstrasse 20	3415	Schafhausen i. E.	034 461 26 02
2000-305	Schneider Jonas	Obermühle 3	8580	Amriswil	
200-517	Schori Hans	Försterweg 18	3267	Seedorf BE	032 392 18 75
1900-082	Schwarb Heiner	Hübel 20	4333	Münchwilen AG	062 873 29 68
2700-023	Seger Johann	Mittlere Länge 1, Postfach 738	9494	Schaan	
2300-114	Siegen Hans-Peter + Hermine	Racharten	3918	Wiler (Lötschen)	027 939 17 01
1700-380	Städler Peter	Im Hof 5	9450	Lüchingen	071 755 29 77
100-327	Stahel-Müller Katharina	Rietmühle, Mühlibachstr. 24	8468	Waltalingen	052 745 29 28
1100-128	Stalder Thomas	Längenmoosweg 2	4710	Balsthal	062 391 17 33
200-708	Steffen Peter	Spychergasse 18	3425	Willadingen	034 413 13 35
300-337	Steffen-Brechbühl Josef	Büffig	6192	Wiggen	034 493 40 46
100-476	Steinemann Sämi + Erika	Egghof 10	8523	Hagenbuch ZH	052 364 22 27
1900-145	Stöckli Brigitte	Hohenhus	5647	Oberrüti	041 787 18 67
1700-496	Stocklin Werner	Niederlaad	8726	Ricken SG	071 988 17 34
200-575	Streit-Knuchel Reto & Ursula	Bärfischenhaus 15	3204	Rosshäusern	031 747 58 16
1100-133	Studinger Pius	Riedbrunnmatt 2	4658	Däniken SO	062 291 23 42
2300-085	Supersaxo Sandra	Stadelweg 24	3906	Saas-Fee	
100-080	Süsstrunk Beat	Huno-Ranch / Kirchweg 6	8412	Hünikon	052 315 19 63
1700-522	Temperli Ruedi	Büelstrasse 16	8143	Stallikon	044 721 39 26
201-450	Tschanz Hansueli	Schützenfahrstrasse 26	3115	Gerzensee	031 781 11 57
1700-222	Urscheler Christof	Fronackern 225	9204	Andwil SG	071 385 35 40
100-262	Volkart Reto	Höhweg 12	8166	Niederweningen	044 856 01 22
1300-084	Weber Christian	Baregg 51	4465	Hemmiken	061 981 63 48 www.hof-baregg.ch
201-217	Wüthrich Keller Daniela	Ostermanigen 85	3036	Detligen	031 825 01 31
200-485	Wyss Alfons + Dorothea	Hof Dürrenberg	2827	Schelten	032 438 87 20
200-673	Zaugg Peter	Hägsbach 81	4954	Wyssachen	062 966 14 14
100-526	Zimmermann Peter	Wattwilerhof 2	5462	Siglistorf	052 743 17 52
100-542	Zimmermann Rudolf	Feldhofstrasse 4	8155	Niederhasli	
700-037	Zimmermann Tamara	Kapellhostatt 1	6372	Ennetmoos	041 610 02 63
200-042	Zumkehr Werner + Therese	Uebersrüti 325	3550	Langnau i. E.	034 402 19 37
2200-301	Zwyssig Dominik + Sinia	La Gottalaz	1427	Bonvillars	024 436 17 26
GC - Gasconne					
2600-313	Guélat-Chèvre Laeticia et Christophe	Bout-Dessous 21a	2916	Fahy	032 476 69 92
GV - Gelbvieh					
1700-223	Artho Guido	Oberrickenstrasse 20	8727	Walde SG	
HH - Hereford					
2200-359	Aeberhard Jean-Sébastien	Route de Murist 19	1470	Lully FR	026 668 02 32 www.enchatelan.ch
201-121	Binggeli Peter	Henzischwand 14	3152	Mamishaus	031 731 29 67 www.hereford-schweiz.ch
1100-105	Borer Matthias	Mühle 129	4234	Zullwil	061 791 91 90

Anhang **1** **Liste der Herdebuchbetriebe**
Annexe **1** **Liste des exploitations du herd-book**

100-205	Bosshard René	Rietlistrasse 5	8499	Sternenberg	052 386 26 45	
2200-155	Dubuis Cyril	Rue du Closel 29	1186	Essertines-Rolle	021 828 39 03	
1700-092	Fässler Walter	Bareneggstrasse 24	9633	Bächli (Hemberg)	071 377 12 44	
200-390	Habegger Pascal	La Tanne 18	2720	Tramelan	032 481 34 31	
2000-157	Köstli-Herzog Stefan + Monika	Kappelstr.15a / Kappel	8508	Homburg	052 763 30 56	www.kappel-hof.ch
201-068	Mader Ueli	Feldmoosstrasse 33	3150	Schwarzenburg	031 731 02 87	www.feldmoos-hereford.ch
100-284	Meier-Lienhard Paul	Steinerthof 1	8193	Eglisau	044 867 16 75	
200-207	Reichen Peter	Innerschwandiweg 10	3714	Frutigen		www.reichens-ranch.ch
100-269	Rinderknecht Thomas	Herzogenmühle 15	8304	Wallisellen	043 443 18 71	www.beef-ranch.ch
1700-124	Rutzer Beda	Ackerwiesenstrasse 17	8896	Flumserberg Bergh	081 733 42 53	
1700-296	Schmid Werner	Letzihof 400	9658	Wildhaus	071 999 26 79	www.esel-wanderungen.ch
1800-703	Tarnutzer Urs + Claudia	Dorfstrasse 28	7228	Schuders	081 328 24 38	
201-245	Tschirren Walter + Marianne	Hübli - Lährstrasse 120	3145	Niederscherli	031 849 16 08	
201-883	Urben Stefanie	Sulzberg 57	3367	Ochlenberg	062 961 74 17	
1700-389	Widmer Walter	Sonnenbergstrasse 14	9613	Mühlrüti	071 983 10 43	
1900-392	Würsch Markus	Dorfstrasse 2	8956	Killwangen	056 401 39 34	www.wuerschfarm.ch
HI - Highland Cattle						
300-818	Achermann Hubert	Neuhonegg	6130	Willisau	041 970 09 29	
1800-785	Adank Jürg	Hengert 16	7306	Fläsch		
2300-060	Alp-Farm Ersch GmbH	Hauptstr. 65	3957	Erschmatt	027 932 25 61	
201-035	Anderegg Fredel	Heidli 292	3857	Unterbach BE	079 415 07 48	
1800-671	Andreoli Edith + Roman	Prau Grond 158	7147	Vignogn	081 931 18 60	
1700-188	Artho Walter	Aesch 362	8727	Walde SG	055 284 15 13	
2100-017	Azienda Agricola Mattei	Luca, Francesca, Ivan e Giorgia	6695	Piano di Peccia	091 755 14 67	www.vallemaggia-ferien.ch
100-117	Bamert Corinne & Emge Lukas	Riedstr. 20a	8636	Wald ZH		
1300-210	Bänninger Dominik	Im Tschäpperli 92	4147	Aesch BL	061 753 15 30	
2300-117	Bayard Nicolas	Haus Nevada / Oberbrustr.23	3943	Eischoll	027 934 20 50	
1700-328	Bissegger Peter	Weiern 36 / Rest. Alpenrose	9523	Züberwangen	071 944 24 78	
1700-613	Bissig Fredi	Obere Böden 1	7317	Valens	081 302 72 20	
201-570	Blum David	Ried 504	3673	Linden	031 721 84 35	
200-459	Bochsler Michael	Aebischen 41	3202	Frauenkappelen	079 541 77 29	
2300-135	Borter Thomas	Lowinerstrasse 75	3911	Ried-Brig	027 924 40 69	
201-193	Bösiger-Kocher Peter	Dorfstrasse 13a	2572	Sutz	032 397 17 31	
2200-009	Bovet Manuela & Fred-Henri	La Cour / rte de Genolier 5	1271	Givrins	022 369 19 68	
201-027	Bracher Andreas + Rahel	Hof 42	3414	Oberburg	034 423 60 03	
1900-275	Brändli Emil	Steinenbergstrasse 17	5726	Unterkulm	062 776 21 60	
200-268	Brawand Albert	Rüti 129	3814	Gsteigwiler		
1900-053	Brunner Karin	ob.Tannenmoos 993	5728	Gontenschwil	062 773 23 68	
700-012	Bucher Jacqueline	Emmettenstrasse 40	6375	Beckenried	041 620 33 00	
1700-395	Büchler Adrian	Bergstrasse 32	9113	Degersheim	071 371 13 62	
1800-643	Buchli Thomas	Mitte 14	7106	Tenna	081 630 54 71	www.biobuchli.ch
200-702	Burger Andreas	Métairie de Prêles	2534	Orvin	032 322 00 13	
500-030	Bürgi Fredy	Klostermühlestrasse 6	8840	Einsiedeln	055 412 51 20	
1800-268	Cahenzli Ronald	via Quadras 22	7157	Siat	081 925 16 35	
201-273	Castellan Claudio	Lindenloh 61	3457	Wasen im Emmental	034 437 02 76	
2200-399	Chevalley Olivier	Rue du Collège 9	1464	Chêne-Pâquier	024 430 18 38	
200-237	Dänzer Anton	Eschiogg 514	3766	Boltigen	033 773 60 91	
201-012	Eggenschwiler Margaretha	Engi 1183	3855	Brienz BE	033 951 35 46	
200-236	Eggimann Beat	Obergammental 797	3454	Sumiswald	034 431 33 04	www.highlandcattle.ch

201-102	Eggimann Beat	Obergammenthal 797	3454	Sumiswald	034 431 33 04	www.highlandcattle.ch
100-370	Eggimann David + Jeannette	Betzental 79	8424	Embrach	044 876 04 17	
200-121	Elmer Arthur	Martinsegg-Graben 205	3538	Röthenbach i. E.	034 491 26 25	
1100-100	Emch Philippe	Untere Rütli 76	4252	Bärschwil	061 761 22 25	
200-309	Emch-Haas Stephan	Humpergstr. 6b	3377	Walliswil b.Wangen	032 631 27 27	
1300-035	Erlenhof	Abt. Landwirtschaft/Erlenhofstr.48	4153	Reinach BL	061 716 45 45	
1800-545	Fasani Ivano	Stradon 109	6563	Mesocco	091 831 16 36	
1000-249	Fasel Thomas	Aeschlenberg 10	1717	St. Ursen		
300-350	Fassbind Walter	Diebold-Schilling-Str. 13	6004	Luzern	041 412 19 31	
200-897	Fiechter Silvio	Weid 42	4916	Untersteckholz	062 922 85 27	
200-854	Flückiger Max Maag Regula +	Steinhaufen 55a	4935	Leimiswil	062 965 39 01	
1100-080	Flury Samuel	Hauptstrasse 11	4523	Niederwil SO	032 637 34 33	
100-641	Gamma Bruno	Waisenhausstrasse 9	8820	Wädenswil	044 780 24 27	
2300-091	Gertschen Romeo	Rischinstrasse 66	3914	Blatten b. Naters		
1700-390	Giger Felix	Valungagasse 14	8881	Tscherlach	079 515 48 74	
1800-584	Giossi Ivan	Via Alpsu 200	7189	Rueras	081 949 11 30	
1800-591	Giossi Tadeus	Via dalla Fontauna 7	7189	Rueras	081 949 16 55	
2300-104	Gischig Martin	Kreuzmattenstrasse 18	3937	Baltschieder	027 946 65 69	
100-019	Gisler Josef	Beichlenweg 21	8618	Oetwil am See	044 929 24 89	www.schloessli-hof.ch
1700-442	Graf Monika	Walchiweg 2	9478	Azmoos		
1800-408	Gregori Domeni	Orta 136	7482	Bergün/Bravuogn	081 250 56 70	
1700-524	Grob Thomas	Bahnhofstrasse 13	9630	Wattwil	071 988 20 25	
2300-058	Gruber Markus	Kirchstrasse	3945	Gampel	027 932 35 02	
2000-167	Grundbacher Hansjörg	Kodenreuti	8558	Raperswilen	052 763 12 66	
1900-648	Gut Alex	Höhenweg 3	5626	Hermetschwil-Staff		
300-387	Hafner Stefan	Tellenberg 87	6253	Uffikon	062 756 37 93	
1700-125	Hager Ruedi	Rütteli 1181	8722	Kaltbrunn	055 283 44 14	
1100-034	Hänggi Stefan	Balmweg 4	4208	Nunningen	061 530 05 88	
201-210	Hari Hansueli	Stiegelschwandstrasse 61	3715	Adelboden	033 673 47 06	
200-330	Hari Niklaus	Dorfstrasse 15	3713	Reichenbach i. K.	033 676 25 50	
2000-121	Hartmann Günter	Hauptstrasse 17b	8526	Oberneunforn	052 745 27 93	highlanderhofhartmann.ch
201-150	Heiniger Thomas	Schweikhof 6	3462	Weier im Emmental	034 435 11 57	
1800-556	Heinrich-Gut Florian	Ronggaweg 6	7028	St. Peter	081 356 41 61	
200-235	Highland Cattle AG	Martin Braun / Dorfstr.141	3624	Goldiwil (Thun)	033 442 24 41	
201-065	Hirschi Anita	La Vieille Charrière 82	2516	Lamboing	032 315 29 29	
500-056	Horat Rita	Grundstrasse 180	6430	Schwyz	041 810 23 86	
201-083	Hügli Ingo	Untersyten	6084	Hasliberg Wasserw	079 311 13 02	
1900-202	Huser Victor	Otelfingerstrasse 15	5430	Wettingen		
200-431	Jost-Gerber Ueli + Magdalena	Jucken 370	3326	Krauchthal	034 411 06 62	
1800-415	Josty Giovanin	Vichava 7	7551	Ftan	081 864 90 57	
1700-258	Jud Heiner	Wengistrasse 11	8722	Kaltbrunn	055 283 11 08	
2300-148	Juon Markus	Markusweg 34	3923	Törbel		
500-127	Kälin Dani	Brandegg 5	8847	Egg SZ		
1300-122	Kaufmann Andi	Im Brun 31	4463	Buus	061 841 28 09	
100-170	Kaufmann Urs + Christoph	Oetwilerstrasse 61	8115	Hüttikon	079 630 32 08	
1700-360	Keller Hans	Bitzi-Bendel 2559	9642	Ebnat-Kappel	071 993 12 92	
300-515	Koch-Lang Sepp	Haldenstrasse 5	6288	Schongau	041 917 42 76	
201-235	Krähenbühl Anton	La Chau d'Abel 96	2333	La Ferrière	032 315 19 89	
201-046	Läderach Alexander	Weier 55	3083	Trimstein	031 721 76 18	

Anhang 1 **Liste der Herdebuchbetriebe**
Annexe 1 **Liste des exploitations du herd-book**

2300-046	Lengen Leo	Tal-Eye 13	3937	Baltschieder	
1700-354	Lieberherr Ruedi	Waldschwil	9125	Brunnadern	071 374 23 74
201-098	Lüdi Hans Ulrich	Grabenmattweg 44	3436	Zollbrück	034 496 73 25
500-070	Mächler Arnold	im grüne Winkel 3	8863	Buttikon SZ	055 440 49 49
500-256	Mächler Yvonne	Sattelleggstrasse 11	8857	Vorderthal	
500-072	Mächler-Schönbächler Christine	Fuchsberg 4	8846	Willerzell	055 412 58 66
200-837	Marbot Ruedi	Kappelenstrasse 31	3472	Wynigen	034 415 11 26
600-044	McCardell Jessica	Vorderegg / Haltenstr. 50	6064	Kerns	041 660 66 75
500-207	Meier-Schuler Martina	Lutzistrasse 33	6417	Sattel	041 835 10 09
201-397	Meister Simon	Unter-Hollern 439	3551	Oberfrittenbach	034 496 58 48
2000-162	Mettler Thomas	Hauptstrasse 86	8585	Zuben	071 690 02 64
200-725	Moser Simon	Embergboden 99	3617	Fahmi b.Thun	033 437 22 78
201-057	Mosimann Jürg	Trockenmatt 394	3503	Gysenstein	031 791 02 54 www.mosis-hof.ch
1100-175	Müller Bloch Esther	Bodenhof 128	4719	Ramiswil	061 391 04 54
900-085	Müller Patrick	Naasstrasse 101	6315	Morgarten	079 606 62 68
1800-484	Nicca Paul	Biohof / Tscharvi 12	7433	Donat	081 661 22 68 www.biowurst.ch
201-042	Niederhauser Niklaus	Alterswil 21	3531	Oberthal	
200-576	Peier Andreas	Forstweg 2	2562	Port	032 331 64 02
1800-699	Peretti Romano	Azienda Agher	6546	Cauco	091 828 11 54
1300-069	Pflugi Othmar	Lerchenrainstr. 9	4106	Therwil	061 721 36 21
500-069	Pfyl Josef	Sand	8856	Tuggen	055 240 67 91
1700-121	Räbsamen Franz + Christina	Gauchen 1722	9534	Gähwil	
201-339	Räz Eva	Utzenstorfstrasse 24	3425	Koppigen	031 822 08 04
201-896	Reber Beat	Dorfstrasse 59	3438	Lauperswil	
300-763	Reinhard Markus	Salzfassstrasse 37	6006	Luzern	041 370 80 93
600-057	Reinhard Michael	Wandelenstrasse 5	6064	Kerns	041 660 66 91
100-441	Richi Jakob	Kirchstrasse 9	8104	Weiningen ZH	044 750 32 81
200-486	Rickli Urs	Langenthalstr. 15	4914	Roggwil BE	062 929 23 24
900-023	Rogenmoser Marco	Untertann	6315	Oberägeri	
300-946	Röösli Daniel	Pfärrütistrasse 20	6173	Flühli LU	041 484 20 26
200-741	Rösti Hansruedi	Pöschenniedstrasse 78	3775	Lenk im Simmental	033 733 34 49
300-715	Roth-Bienz Martin + Monika	unter Lobenalp	6162	Rengg	041 480 06 53
100-120	Rüegg Andreas	Langacher 260	8630	Rüti ZH	079 333 83 72
200-532	Rufer Ueli	Moosweg 2	3128	Kirchenturnen	079 447 01 58
2300-059	Ruppen Beat	Tola 10	3983	Filet	027 927 49 21
100-048	Ryffel Thomas	Huebhof / Probsteistr. 26	8051	Zürich	044 322 21 86 www.huebhof.ch
201-248	Salvisberg Jakob	Wittenbergstrasse 35	3207	Golaten	031 755 48 02 www.wittebärg.ch
201-110	Salzmann Andreas	Bahnhofstrasse 4	3465	Dürrenroth	062 964 10 52
2500-021	Sandmeier Thierry	Chemin de Saule 92	1233	Bernex	
2300-079	Sarbach Markus	Talstrasse 22	3924	St. Niklaus VS	027 956 33 86
2300-155	Sarbach Robert	Bord 27	3924	St. Niklaus VS	027 956 27 31
1900-212	Schaub-Schmid Hanspeter + Monika	Hof Thalmatt / Ländli 145	4305	Olsberg	061 841 04 29
200-505	Scheidegger Markus	Herrenschwandenstr. 4	3037	Herrenschwanden	031 302 47 13
100-130	Scherer Paul	Felmissstrasse 47	8494	Bauma	052 386 13 67
100-475	Scherz Esther	Sennhaus 6	8820	Wädenswil	079 723 18 04
1800-465	Schiesser-Kalapos Susanne+Werner	Dalaus	7425	Masein	081 651 61 80
600-012	Schleiss Werner	Eichstrasse 17	6055	Alpnach Dorf	041 670 34 57
2300-111	Schmid Renato	Hauptstrasse 16a	3937	Baltschieder	027 946 63 35
700-068	Schmitter Sibylle	Fuhr 1	6387	Oberriickenbach	

Anhang **1** **Liste der Herdebuchbetriebe**
Annexe **Liste des exploitations du herd-book**

2300-166	Schnydrig Marco	Kanalstrasse 18	3931 Lalden	079 946 35 77
2300-143	Schnydrig Roger	Faerchu 18	3903 Mund	027 924 43 59
2000-209	Schönholzer Fredi	Klarsreufi 33	8585 Klarsreuti	071 646 03 31
201-161	Schori Markus	Rainsbergalp 203	3534 Signau	034 497 35 15
1000-194	Schwab-Herren Friedrich	Silbenbrünnen 1	3210 Kerzers	031 755 66 89
2300-153	Schwestermann Fredy	Hauptstrasse 135	3903 Birgisch	027 924 67 41
1900-452	Senn Fabienne + Roger	Schlatt 1	5085 Sulz AG	
1000-181	Serkaya Tercier Sevim	Route des Colombettes 232	1628 Vuadens	026 912 62 49
200-858	Siegenthaler Rudolf	Muhlernstrasse 627	3145 Niederscherli	031 849 21 39
100-384	Sigg Stephan	Waldegg 1	8451 Kleinandelfingen	052 317 36 14
1500-040	Sprecher-Doron Ueli	Hinterbühle 1096	9427 Wolfhalden	071 880 08 30
1300-145	Sprunger-Wyss Dominic + Rahel	Schloss Wildenstein 37	4416 Bubendorf	061 931 20 87 www.hofwildenstein.ch
201-002	Stammbach Andreas	Binnet 2	3308 Grafenried	031 769 15 23
2400-098	Steinemann David	le Villaret 2	2072 St-Blaise	032 753 65 15
200-271	Stöckli Peter	Lössishaus 149	3153 Rüscheegg Gambach	031 738 86 20
1100-200	Stüdeli Thomas	Allmendstrasse 12	4512 Bellach	
200-351	Tanner Hansueli	Bühlkellen 174	3550 Langnau i. E.	034 402 49 87
2300-078	Urma Cordona	Giachino Marco / Case postale 113	3972 Miège	027 455 29 40
1900-280	Vogel Brigitte	Bannhalde 28	5600 Lenzburg	
800-016	Vögeli Hansruedi + Anita	Durnagelstr. 3	8783 Linthal	055 643 32 66
1800-264	von Blumenthal Lucia	Unterdorf	7415 Rodels	081 655 14 47
1100-156	von Burg Edi	Hauptstrasse 10	4514 Lommiswil	032 641 16 45
1900-573	von Felten Albert	Im Eich 2	5079 Zeihen	
100-358	Wägeli-Fanti René+Charlotte	Flarzweg 8	8614 Sulzbach	043 305 97 61
1700-680	Walter Christoph + Selina	Oberbistrich 1139	9114 Hoffeld	
200-391	Wenger Hans-Ulrich	Höhenscheuer	3157 Milken	031 731 14 36
200-344	Wenger-Luginbühl Stefan + Marianne	Oberer Boden	3703 Aeschiried	033 654 31 16
800-033	Wichser Johann Heinrich	Oberer Höhenweg 22	8784 Braunwald	055 643 17 28
1900-626	Widler Max	Litzi 9	8916 Jonen	056 634 31 69
1900-476	Widmer Herbert	Vordereglezen 1	6042 Dietwil	041 787 37 14
300-114	Wiss Elmar	Hübschengraben 3	6264 Pfaffnau	079 461 18 92
201-646	Wüthrich Stefan & Daniela	Längengrund 16 a	3556 Trub	034 495 60 00
2300-096	Zenzünen Anselm	Guldensand 1	3993 Grengiols	027 927 25 35
201-039	Zürcher Daniel + Sandra	Reutmatt 152	4955 Gondiswil	
HR - Eringer / Hérens				
2300-157	LWZ Oberwallis	Herbert Volken / Talstr. 3	3930 Visp	027 606 79 25
2200-326	Rochat Alain	Ch. de la Croix aux Femmes 1	1136 Bussy-Chardonney	021 800 42 76
1000-303	Stuber Fabian	Albligenstrasse 8	3182 Ueberstorf	
2300-152	Wyssen Raoul	Dorfstrasse 7	3951 Agarn	027 473 37 50
HW - Hinterwälder				
400-014	Arnold Andreas	Weid	6377 Seelisberg	
100-527	Bihl Martin	Schönaustrasse 67	8344 Bäretswil	043 833 63 49
100-253	Fliri-Lüthy Armon + Johanna	Gut Sonnenberg 3	8103 Unterengstringen	043 455 05 62
1800-700	Gasser-Hürlimann Patrik	Staudenhof	7424 Präz	081 630 00 81 www.staudenhof.ch
100-604	GG Oser	Hintergrund 1	8496 Steg im Tösstal	
500-026	GG Ruoss	Dostel 4	8863 Buttikon SZ	055 440 56 21
1800-776	Hitz Nina	Egga 3	7075 Churwalden	079 541 71 79
201-776	Liechti Boris & Wyss Susanne	Brügglen 93	3550 Langnau i. E.	

LC - Lowline Cattle

1600-047	Dörig Dominik	Schwarzeneggstrasse 23	9058	Brülisau	
500-085	Hubli Hannes + Karin	Moosstrasse 14	8843	Oberiberg	
201-636	Rüedi Hans	Bernstrasse 170	3042	Ortschwaben	031 829 32 50

LG - Luig

100-019	Gisler Josef	Beichenweg 21	8618	Oetwil am See	044 929 24 89	www.schloessli-hof.ch
300-471	Knüsel Andreas	Gerbe 3	6344	Meierskappel	041 790 45 34	www.swiss-bauernhof.ch
2300-163	Kreuzer Daniel	Dorfstrasse 85	3999	Oberwald		
100-236	Meili René	Hofwisen 1	8545	Rickenbach ZH	052 337 21 85	
200-890	Moor-Stucki Andreas	Dorf 377 A	6084	Hasliberg Wasserw	033 971 29 04	
100-623	Roth Edwin	Tüfenbach 14	8915	Hausen am Albis	044 764 02 67	
1800-779	Rubitschon Mario	Hof Cadresch/Studenweg 30	7075	Churwalden	081 356 24 63	
500-160	Schuler Christian	Hinter Bürgenstock 5	6403	Küssnacht am Rigi	079 355 75 17	
1800-836	Stäuble Ursi + Philippe	Bachstrasse 2A	7307	Jenins	081 302 51 22	
100-188	Werren Robert	Langenhardstrasse 166	8486	Rikon im Tösstal	052 383 14 93	
100-286	Würmli Raphael + Margrit	Rüeggenthalstr. 12	8344	Bäretswil		
201-448	Wyss Stephan	Unterstock 9	3862	Innerkirchen	033 971 09 57	

LM - Limousin

200-353	Abgottspon Melanie	BKW-Strasse 97C	3716	Kandergrund	033 676 10 47	
1900-497	Annen-Grob Marcel + Yolanda	Egg 2	5643	Alikon	041 787 25 33	www.annenfarm.ch
300-496	Appert Josef	Risiboden	6043	Adligenswil	041 370 78 62	
300-333	Aregger-Muri Beat + Eva	St. Ulrich	6017	Ruswil	041 495 31 34	
2200-183	Association Martin-Meylan	Rte De L'Isle 2	1148	Villars-Bozon	021 864 40 81	
2200-311	Ballay Daniel	Route des Bains 22	1892	Lavey-les-Bains	024 565 10 72	www.lafermedesbains.ch
2200-248	Balsiger Mathieu	Chemin de la Denévez 7	1806	St-Légier-Chiésaz	079 328 92 22	
2400-026	Barras Ignace	Combe-Robert 2	2400	Le Locle	032 931 26 29	
1100-124	Berger Werner	Mittelgäustr.1	4617	Gunzgen	062 216 56 75	
200-552	Bernhard Walter	Neuhus 3	3465	Dürrenroth	062 964 13 69	
1000-277	Bersier Jacques + Yannick	Grange-des-Bois 18	1482	Cugy FR	026 660 36 58	
200-133	Beuchat René	Hautes-Roches	2762	Roches BE	032 493 38 28	
300-008	Bieri Franz	Neuzeug 1	6163	Ebnet	041 480 05 52	www.bieriangus.ch
300-005	Birrer André	Mastweid	6154	Hofstatt	041 978 17 20	
100-101	Boller Daniel + Brigitte	Asp 10	8133	Esslingen	044 984 38 53	
1700-363	Bösch Hansruedi	Wiesbüel/ Höhenstr. 8	9244	Niederuzwil		
2600-123	Bottelli André et Alain	Chavon-Dessus 17	2926	Boncourt	032 475 57 54	
1900-127	Brem Daniel	Jakobsbrunnenweg 17	8964	Rudolfstetten	056 633 23 12	
2300-103	Brunner Helmut	Paulusheimstrasse 8	3930	Visp	027 934 18 60	
100-112	Brunner Ueli	Aentschbergweg 1	8303	Bassersdorf	044 837 12 04	www.aentschberghof.ch
300-341	Bucher Hubert	Grüthof 1	6276	Hohenrain	041 910 25 09	www.gruethof.ch
2200-423	Buffat Jean-Philippe	Rte d'Echallens 2	1418	Vuarrens	078 817 15 16	
1800-103	Bühler Johann-Martin	Chrüz 45	7428	Tschappina	081 651 30 15	
200-259	Burren Andreas	Lochstauden 99	4922	Thunstetten	062 963 28 41	
300-581	Burri Josef	Lamperdingen	6006	Luzern	041 420 08 10	www.lamperdingen.ch
300-067	Burri-Meier Franz + Anita	Griffental 1	6252	Dagmersellen	062 756 37 15	
301-056	Büttler-Amhof Beatrice & Stefan	Obermoos 1	6289	Hämikon	041 917 10 84	
2000-089	BZG Bachmann-Trinkler	Belzstadel 39	8585	Langrickenbach	079 601 08 85	
1800-176	Candinas Martial	Quadras 4	7156	Rueun	081 925 41 93	
1800-154	Capaul Arno	Via Principala 3	7159	Andiast	081 941 32 55	
1800-162	Casanova Elias	Via Termun 2	7157	Siat	079 103 98 01	

Anhang **1** **Liste der Herdebuchbetriebe**
Annexe **Liste des exploitations du herd-book**

2600-068	Chételat Gérard	Vie de Delémont 5	2807 Pleigne	032 431 20 55
2600-099	Choulat Frédéric	Rte de Coeuve 11	2923 Courtemaîche	
2600-250	Choulat Josy + Loïc	Le Vorbourg 165	2800 Delémont	032 422 13 74
2200-043	Christen Colin et Pierre-André	S. de la Paillus 1	1613 Maraçon	021 907 89 60
2600-045	Christen Pierre	La Bergerie	2830 Courrendlin	032 435 53 94
200-239	Conrad Francis	Rte de Chasseral 6	2518 Nods	032 751 45 40
1800-081	Cortesi Diego	Cologna 68	7742 Poschiavo	081 834 63 16
1000-160	Cotting Bruno	Wittenbach 5	3186 Düringen	026 493 16 04
2000-171	Diem Roman	alte Bommerstrasse 10	8573 Siegershausen	071 699 18 87
1100-409	Eberhard Hans-Jürg	Alte Bernstrasse 37 / Postfach 3	3253 Schnottwil	
2200-141	Echenard Danielle	Beau-Crêt 21	1846 Chessel	024 481 14 19
300-405	EG Neu-Sennhof	Neu-Sennhof 2 / Renzligen	6208 Oberkirch LU	
1800-452	Eggenberger Andrin	Serneuserstrasse 12	7249 Serneus	
2600-256	Eicher Philippe	Rue du Quenet 8	2822 Courroux	
2200-042	Elevage Minder	Chemin du Bey 1	1580 Avenches	026 675 23 62
300-288	Emmenegger Wendelin	Roorberg 6	6170 Schüpfheim	041 484 20 88 www.roorberg.ch
2000-180	Engeli Felix	Poststrasse 10	8586 Engishofen	071 411 62 58
1000-198	Etablissements de Bellechasse	Hubert Gachet	1786 Sugiez	026 304 10 10
1700-185	Eugster Peter	Kapellweg 1	9442 Büriswilen	071 744 39 09
2200-314	Fäh Michel + Rahel	Green Valley/Au Grand Marais 2	1144 Ballens	021 809 42 37
300-003	Fallegger Walter	Kagiswil 9	6221 Rickenbach LU	041 930 12 32
2200-130	Fasel Valentin	Ch. des Coteaux 30	1273 Arzier-Le Muids	
300-819	Felder Franz	Chlusehof 1	6170 Schüpfheim	
300-351	Felder Josef	Grabenhof	6163 Ebnet	041 480 31 26
2200-094	Fiechter Pierre-Alain	Rte d'Orbe 4	1353 Bofflens	024 441 74 14
500-216	Föhn Franz	Killernweg 3	6418 Rothenthurm	041 838 12 14
1800-164	Franziscus Claudio	Bos-cha 226	7545 Guarda	081 862 22 63
1900-250	Frei-Stocker Erich	Freienwilerstr. 16	5420 Ehrendingen	056 221 03 23
300-245	Galliker-Burri Josef	Wili 9	6222 Gunzwil	041 930 33 47
1700-013	Gort Erwin	Ausserdorf 33	7315 Vättis	081 306 12 86
1700-050	Gubser David & Fabian	Moos / Murgerleestr. 10	8884 Oberterzen	081 738 26 82 www.gubser-limousin.ch
300-248	Haas Céline	Oberhof 1	6143 Ohmstal	
200-390	Habegger Pascal	La Tanne 18	2720 Tramelan	032 481 34 31
2600-277	Habegger Willy	Ferme Mont-Choisi 24	2854 Bassecourt	032 426 50 75
1900-248	Hagenbuch Peter & Janine	Nusshof, Liizistrasse	8917 Oberlunkhofen	056 634 27 27
1700-058	Hälg-Ackermann Regula+Reto	Fontanix 43	7323 Wangs	081 723 67 42
200-461	Heiniger Martin	Belzhaus 21	4952 Eriswil	062 966 18 07
2400-070	Henchoz Anne-Françoise	Les Frêtes 158 / CP 94	2416 Les Brenets	032 931 10 10
2200-107	Henry Gilbert	Rue du Village 27B	1115 Vullierens	021 869 93 57
1300-014	Hermann Markus	Lerchenrainhof 5	4106 Therwil	079 333 55 63 www.lerchenrainhof.ch
2700-011	Hermann Peter	Cityhof / Felbaweg 5	9490 Vaduz	00423 232 93 92
1900-239	Herzog Niklaus	Brunnhof	5075 Hornussen	
900-052	Hotz Armin & Ady	Naasstrasse 22	6315 Morgarten	041 750 51 01
2600-100	Huguelit Yves	Rte de Déridez 17	2926 Boncourt	032 475 53 22
900-063	Iten Markus	Höfenstrasse 42	6312 Steinhausen	041 741 49 85
200-001	JVA Witzwil	Landwirtschaft	3236 Gampelen	031 635 75 87 www.be.ch/witzwil
1100-047	Kaufmann Simon	Derendingerstrasse 10a	4543 Deitingen	032 614 20 63
1900-174	Keller Guido	Brühhalde 153	5325 Leibstadt	056 534 87 05
500-155	Knüsel Felix	Ehrlí/Ober-Ehrlí 1	6403 Küssnacht am Rigi	041 850 09 51

Anhang **1** **Liste der Herdebuchbetriebe**
Annexe **1** **Liste des exploitations du herd-book**

2600-216	Kohler François	Le Chavelier 2	2800	Delémont		
300-508	Kugler Peter	Buttenried 7	6264	Pfaffnau	062 754 14 52	www.buttenried-bio.ch
1900-221	Kuhn-von Atzigen Ernst & Anna	Femelhof	5624	Bünzen	056 666 31 54	
100-002	Kunz Andres	Strandbadweg 5	8610	Uster	044 940 84 89	
2600-111	Kunz Philippe	route du Jura 24	2812	Movelier	032 431 18 03	
1800-517	Lanfranchi Gian Reto	S-chadatsch 173	7558	Strada	081 860 11 54	www.s-chadatsch.ch
2600-002	Leimgruber Daniel	Löwenburg 86	2813	Ederswiler	032 431 21 20	
200-228	Leuenberger-Müller V. und E.	Niederdorf 2	3412	Heimiswil	034 423 05 24	
1000-082	Liniger Samuel et Geneviève	Granges-des-Bois 31	1482	Cugy FR	026 660 25 53	liniger-grangedesbois.ch
1000-016	Lobsiger Stefan	Buche 1	3184	Wünnewil		
200-998	Loosli Andreas	Recher / Neuligen 20	4952	Eriswil	062 966 22 79	
1000-126	Losey Cédric	Chemin du Moulin 15	1410	Prévondavaux	021 906 80 30	
300-566	Lötscher Valentin	Erlenmoos 8	6196	Marbach LU		
200-230	Mathys Hansueli	Büünerrain 5	3377	Walliswil b.Wangen	032 631 27 48	
100-409	Meier Andreas	Wildsbergstrasse 43	8606	Greifensee	079 225 28 52	
1900-269	Meier Josef	Pfueghof	5622	Waltenschwil	056 622 57 56	
2200-300	Mermoud Didier	Chemin du Marchet 3	1041	Poliez-le-Grand		
500-042	Meyer Emil	Rest. Alpenhof	6403	Küssnacht am Rigi	041 850 10 73	www.restaurant-alpenhof.ch
2000-047	Meyer Kurt AG	Walzmühlestrasse 34	8500	Frauenfeld	052 720 52 52	
200-925	Meyer Walter	Mittelstrasse 44	3038	Kirchlindach	031 829 33 14	
1900-135	Minikus Franz & Roger	Weidweg 1	5415	Hertenstein AG	056 282 53 00	
300-189	Moos Philippe	St. Ottilien 10	6018	Buttisholz	079 283 70 29	www.moos.ch
201-699	Mornod Christophe	Rue du Beurnez 13	2733	Pontenet	032 492 40 08	
1700-162	Moser René	Staubhausen	9245	Oberbüren	071 951 61 46	
200-739	Neuenschwander Walter	Eugstern 5	3418	Rüegsbach	034 461 45 20	
900-084	Nussbaum Franz-Xaver	Ziegelhof	6313	Finstersee		
500-003	Odermatt Klaus und Margrit	Katzenstrickstrasse 12	8840	Einsiedeln	055 412 35 01	
300-765	Odermatt O. & Aregger R.	Untere Brüggli matt	6154	Hofstatt	041 978 14 80	
1100-135	Oser-Schmid Alex	Unterenzenhollen 2	4114	Hofstetten SO	061 731 30 73	
2200-341	Perrin Nicole	Elevage des Grands Prés-Baillods	2108	Couvet	032 863 65 20	
1900-107	Pfister Reto	Lindenhof 2	5076	Bözen	062 876 14 67	www.pfister-boezen.ch
2200-081	Pittet Christophe	La Grillière / ch. de Colombier 1	1126	Vaux-sur-Morges	021 802 29 73	
2200-154	Pittet Jean-Charles	Route de Montofrey	1040	Villars-le-Terroir	021 882 25 60	
1800-198	Plantahof	Hof Ganda, Kantonsstrasse 17	7302	Landquart	081 257 60 90	
1100-014	Probst-Vogt Josef	Schneehof	4712	Laupersdorf	062 391 40 44	
2200-053	Quiblier Nicolas + René	Chemin Champs-Rosset 4	1297	Founex	022 776 11 28	
2600-172	Ramseyer Daniel + Jean-Philippe	Route de Buix 11	2924	Montignez	032 475 58 04	
2600-171	Ramseyer Jean-Philippe + Daniel	Route de Buix 11	2924	Montignez	032 475 58 04	
2200-254	Reymond François	La Graveyre 12 / CP 68	1312	Eclépens	021 866 62 76	
2200-320	Reymond Gilles	La Graveyre 14 / CP 66	1312	Eclépens	021 866 63 29	
1800-136	Roth Dominik	Rasitsch / Hinterbergstr.2	7232	Furna	081 332 24 49	
300-615	Ruckstuhl Franz + Jacqueline	Muesbach 3	6265	Roggliwil	062 754 17 89	www.ruckstuhl-limousin.ch
2600-132	Rufer Cyrille + Fabien	Valoin 12	2915	Bure		
200-206	Schild Hans	Aenderdorgasse 11	3856	Brienzwiler	033 951 25 39	
100-062	Schmid Marco	Brünggen 42	8483	Kollbrunn	052 384 12 02	
300-426	Schmid Pius	Spierbergli	6173	Flühli LU	041 488 14 17	
200-781	Schütz Martin + Barbara	Mussachen 27	4942	Walterswil BE	062 964 16 84	
300-637	Seeholzer Toni	Oberamsig 1	6019	Sigigen	041 495 29 63	www.bauernhofevent.ch
1700-672	Seifert Hanspeter & Sarah	Böschnihof	9475	Sevelen	081 785 13 88	www.boeschnihof.ch

2200-420	Simonet Ludovic	La Croix 26	1418	Vuarrens	
200-220	Sollberger Beno	Dorf 4	3367	Ochlenberg	062 961 71 63
900-041	Staub Stefan	Halbthof	6313	Finstersee	041 755 35 24
200-109	Steiner Roger	Dorfstrasse 52	3421	Lyssach	034 422 93 82
201-465	Streit Hansruedi	Freiburghaus 277	3176	Neuenegg	031 741 45 29
1000-317	Stritt Christian	Freiburgstrasse 4	1712	Tafers	
2000-198	Strupler Roman	Bettelbrünneliweg 25	8570	Weinfelden	071 622 03 27 www.weinfelder-beef.ch
300-285	Theiler Bruno	Unter-Gyrstock	6154	Hofstatt	041 978 12 85
200-060	Theurillat Jean-Louis	La Combe à la Biche	2345	Le Cerneux-Veusil	
1800-544	Toscano Alberto	Pian S. Giacomo	6563	Mesocco	091 831 11 92
1800-242	Walther Bruno	Carstulien 66	7122	Valendas	081 921 23 44
1700-209	Wildhaber Reto	Gafzelle	8890	Flums	079 692 04 77
100-330	Wirz Hans-Ueli	Widmen 13	8634	Hombrechtikon	055 244 19 67
2600-356	Yerly Louis	Le Rond Pré 42c	2807	Pleigne	032 426 59 16
1500-015	Zähner Albert	Bergstrasse 23	9038	Rehetobel	071 870 03 92
1900-645	Zimmermann Roman	Dorfstrasse 4	5624	Waldhäusern AG	
MA - Maine Anjou					
1000-149	Favre Patrice	Route d'Illeus 53	1728	Rossens FR	079 453 08 03
PA - Parthenaise					
1700-434	Schlegel Christian	Hömlin 1	9476	Weite	
PI - Piemontese					
2600-046	Blum Franz	En Torschamp 226 F	2906	Chevezey	032 476 60 25
2200-150	Chatelan Stéphane	Ch. de Praz-Osson 10	1042	Assens	021 881 20 73
2300-126	Jaunin Jacky	Rue du Fetorney 11	1921	Martigny-Croix	027 722 79 93
2000-064	Schild Ueli	Hohenegg 14	8574	Oberhofen TG	071 688 70 42
PS- Pustertaler Sprinzen					
1700-502	Bischof Hans	Bitziweg	9402	Mörschwil	071 866 12 60
2200-050	Bonjour Jean-Paul	Rt. de la Mèbre 3	1054	Morrens VD	
201-252	BZG Jenni-Gutmann	Markus Jenni / Lüscherzstr. 100	3234	Vinelz	032 338 53 53
2000-175	Deutsch Jakob	Kalchofen 2	9216	Hohentannen	071 640 07 27
900-068	Etter Erich	Buechmatt 1	6313	Menzingen	041 755 04 19
2000-197	Graf Mark	Waldau	8575	Istighofen	
1800-459	Meuli Erich	Nühus 4	7436	Medels	078 745 86 83
1800-587	Wehrli Robert	Obergasse	7247	Saas im Prättigau	078 803 08 02
PZ - Pinzgauer					
1700-074	Berger Martin	Unterbach 4	9469	Haag (Rheintal)	081 771 13 01
2100-032	Bisacca Andrea + Tanja	Via cantonale	6715	Dongio	091 871 14 45 www.stalla.ch
201-877	Gerber Adrian	Hötschigen 565	3510	Konolfingen	031 791 01 91
100-513	Gosswiler Sylvia + Peter	Waldegg / Gockhauserstr.36	8600	Dübendorf	044 821 34 43
1900-492	Kissling Hansruedi	Breiteloohof / Bernstrasse-Ost 2	5034	Suhr	062 842 25 27
1100-221	Plüss Dominik + Marlis	Allmend 1	4617	Gunzgen	062 216 09 37
900-014	Probst Stefan	Mattenhof 1	6343	Rotkreuz	079 359 40 16 www.mattenhof-rotkreuz.ch
1900-558	RC Pinzgauer Rind Schweiz	Sven Dermon / Juraweid	5023	Biberstein	
1800-870	Riedi Ursin	Naus 270 E	7143	Morissen	
1300-219	Saladin Stefan	Oberdorf 7	4202	Duggingen	
100-521	Schauvelberger Heinz	Dillhaus 5	8493	Saland	052 386 13 62
100-611	Spörri Richard	Sägelstrasse 2	8484	Neschwil	052 384 12 61
1900-555	Steinacher Roland	Sinzenmatthof	5272	Gansingen	062 875 14 87
1900-261	Wüthrich Thomas	Rütihof 66	5077	Elfingen	062 876 24 87 www.ziegenhof-elfingen.ch

1100-211	Zuber Andy	Ring 383	4245	Kleinfölz		
SH - Shorthorn						
1100-047	Kaufmann Simon	Derendingerstrasse 10a	4543	Deitingen	032 614 20 63	
SL - Salers						
300-944	Amrein Raphael	Feldmatt	6130	Willisau	079 636 95 82	www.napf-beef.ch
2200-072	Bolay-Baumgartner Sàrl	Ch. de la Branche 7	1272	Genolier	022 366 31 09	www.bolay-charolais.ch
1700-109	Butz Thomas	Thurau 2108	9244	Niederuzwil	071 951 20 12	www.charolais-beef.ch
2600-327	Gerber Théo et Laurent	Les Joux 1	2714	Le Prédame	032 484 90 46	
2600-120	Grolimund Emile + Rosemarie	Ferme Essert-Gendlin 1	2828	Montsevelier	032 438 83 52	
2600-119	Grolimund Hubert	Ferme Essert-Gendlin 1	2828	Montsevelier	032 438 83 52	
2200-234	Martignier Jacques	Route de Burtigny 28	1269	Bassins	022 366 48 92	
201-106	Meyer Benjamin	Beundenstrasse 1	4536	Attiswil	032 637 24 50	
200-656	Nussbaum Daniel	Bergerie de Saules	2716	Sornetan	032 481 39 18	
2400-074	Nussbaum Erwin	Les Roussottes 52	2414	Cerneux-Péquignot	032 936 18 20	
2600-211	Pape Hubert	Sous le Château 55	2954	Asuel	032 462 31 82	
200-964	Scheidegger Thomas	Montagne de Saules 30	2732	Saules BE	032 481 49 45	
2200-342	Schmuki Toni	Route de l'Epenaz 5	1612	Ecoteaux	021 907 86 92	
2500-015	Sommer Olivier	23, rte château-l'Evêque	1254	Jussy	022 759 02 71	
2600-177	Studer Joan	Domaine de Mont-Lucelle	2807	Lucelle	032 462 24 88	
300-603	Süess Beat & Cyrill	Wissenwegen 4	6275	Ballwil	041 448 07 39	www.salers-beef.ch
1900-276	Villiger-Stalder Christoph+Therese	Luegeten	5644	Auw	056 668 27 72	
1900-382	Zürcher Hanspeter	Ankenland 28	4814	Bottenwil	062 797 11 35	
SM - Simmental						
2600-197	Amstutz Felix	La Cernie 1	2887	Soubey	032 955 10 62	
300-697	Amstutz Niklaus + Rita	Bodenmatthof	6232	Geensee	041 921 38 87	
200-901	Bächler Otto	Stockenstrasse 3	3773	Matten(St.Stephan)		
1100-124	Berger Werner	Mittelgäustr.1	4617	Gunzgen	062 216 56 75	
201-153	Bernhard Fritz	Seehof / Lyssstrasse 102	3322	Urtenen-Schönbühl	031 859 26 74	
1300-188	Birrer Patrik + Daniela	Oberaesch 1	4202	Duggingen	061 751 16 63	www.oberaesch.ch
100-101	Boller Daniel + Brigitte	Asp 10	8133	Esslingen	044 984 38 53	
2200-404	Bovet Michel	Le Coudray 17	1372	Bavois	024 441 74 81	
100-112	Brunner Ueli	Aentschbergweg 1	8303	Bassersdorf	044 837 12 04	www.aentschberghof.ch
200-259	Burren Andreas	Lochstauden 99	4922	Thunstetten	062 963 28 41	
200-239	Conrad Francis	Rte de Chasseral 6	2518	Nods	032 751 45 40	
201-040	Dietrich Beat	Neuenburgstrasse 6 d	3238	Gals	032 338 17 54	
2200-277	Dunand André	Les Bruets 2	1269	Bassins	022 366 35 87	
1300-094	Fankhauser Peter + Claudia	Oestelhof 102	4419	Lupsingen	061 911 12 58	www.oestel.ch
200-589	Fritz-Deppeler Jakob+Sabine	La Chaux-d'Abel 37a	2345	Le Cerneux-Veuil	032 961 14 01	
200-912	Gabi Fritz	Rufshausenstrasse 34	4911	Schwarzhäusern	062 922 46 86	
1000-243	Gassmann Othmar + Cyrille	Franex 61	1489	Murist	026 665 18 76	
2400-053	Geiser Cédric & Jolanda	Domaine de la Dame 1	2067	Chaumont	032 853 71 40	
200-144	Geissbühler Rémy	Les Combes	2518	Nods	032 751 41 05	
2400-032	Gerber Lucas	Chemin des Longues Raies 5	2073	Enges		
200-373	Gerber Mathias	Ferme de la Croisée	2723	Mont-Tramelan	032 487 57 13	
2600-259	Gerber Paul	La Pâturatte 90	2362	Montfaucon	032 955 11 74	
2200-173	Gottofrey Jacques	chemin des Brits 1B	1040	Echallens	021 881 24 79	
2600-120	Grolimund Emile + Rosemarie	Ferme Essert-Gendlin 1	2828	Montsevelier	032 438 83 52	
2600-119	Grolimund Hubert	Ferme Essert-Gendlin 1	2828	Montsevelier	032 438 83 52	
200-125	Grossmann-Schläppi Ueli	Wychematten 902A	3855	Brienz BE	033 951 25 87	www.gs-grossmann.ch

Anhang **1** **Liste der Herdebuchbetriebe**
Annexe **1** **Liste des exploitations du herd-book**

200-503	Grünenwald-Fiechter Jürg	Fermel 20	3773	Matten(St.Stephan)	033 722 13 77	www.greenfarm.ch
1900-321	Hauenstein Markus	Loohof 10	5304	Endingen	056 242 29 91	www.loohof.com
2400-070	Henchoz Anne-Françoise	Les Frêtes 158 / CP 94	2416	Les Brenets	032 931 10 10	
1900-239	Herzog Niklaus	Brunnhof	5075	Hornussen		
200-162	Indermühle Paul	Suldhaltenstrasse 13	3703	Aeschi b. Spiez	033 654 77 89	
201-866	Janzi Daniel + Kurt	Aeussere Gasse 5	3770	Zweisimmen		
200-001	JVA Witzwil	Landwirtschaft	3236	Gampelen	031 635 75 87	www.be.ch/witzwil
900-402	Knüsel Peter	Schönau 1	6343	Rotkreuz	041 790 37 76	www.s-naescht.ch
200-887	Küng Peter	Styg 7	3754	Diemtigen	033 681 25 83	
200-802	Künti Matthias + Yvonne	Mettlen 1	3053	Diemerswil	031 869 41 84	
100-395	Lindenmann Priska + Daniel	Alte Schulhausstr. 1	8605	Gutenswil	044 945 63 16	
300-566	Lötscher Valentin	Erlenmoos 8	6196	Marbach LU		
1900-206	Lüthy Stefan	Mühlegasse 11	8964	Rudolfstetten	056 633 50 57	
100-422	Meier Marcel	Endbergstrasse 30	8175	Windlach	044 858 14 23	
100-284	Meier-Lienhard Paul	Steinerthof 1	8193	Eglisau	044 867 16 75	
500-042	Meyer Emil	Rest.Alpenhof	6403	Küssnacht am Rigi	041 850 10 73	www.restaurant-alpenhof.ch
1300-139	Mosimann Simon	Lörzbachmühle	4123	Allschwil		www.simmentaler.ch
1100-135	Oser-Schmid Alex	Unterenzenhollen 2	4114	Hofstetten SO	061 731 30 73	
2200-341	Perrin Nicole	Elevage des Grands Prés-Baillods	2108	Couvet	032 863 65 20	
201-197	Reichen Yvonne + Benjamin	Frutigenstrasse 16	3711	Emdthal	078 848 68 68	
1300-158	Ryf-Winter Hanspeter	Hof Köhlen 134	4456	Tenniken	061 971 87 78	
1900-165	Steffen Thomas + Romy	Lindenweg 13	5745	Safenwil	062 797 40 67	
100-177	Strickhof Wülffingen	Flavio Ferrari / Weinbergstr.198	8408	Winterthur	058 105 91 62	www.strickhof.ch
201-837	Suter Tim	Scheidgasse 42	3703	Aeschi b. Spiez		
2200-489	Teuscher Frédéric	Rte des Barres 5	1337	Vallorbe	021 843 19 35	
1000-095	Thévoz-Tobler Simmental	Franex 119	1489	Murist		
2600-083	Wenger Florian	Château de Raymondpiere 109 F	2829	Vermes	032 435 52 76	
301-146	Wetterwald Kilian	Allmendhof	6232	Geuensee		
100-471	Wittweiler Richard	Dachsberg 1	8193	Eglisau	044 867 14 35	dachsberghof.wordpress.com
201-009	Zeller Peter	Pöschenriedstrasse 70	3775	Lenk im Simmental	033 733 42 79	
1900-144	Zwahlen Barbara	Sennenberg	8956	Killwangen	056 401 50 40	
200-034	Zwahlen Markus	Heitern 449	1738	Sangernboden	031 735 50 56	
TL - Texas Longhorn						
100-546	Burlet Urs	Oberchrüzlen 9	8618	Oetwil am See	044 929 13 69	
2000-312	Keck Beat	Kirchgasse 10	8560	Märstetten		
201-936	Keller Jürg	Moosacker 12	3506	Grosshöchstetten		
1700-576	Kuster Peter	Tratthofstrasse 14	9444	Diepoldsau	071 733 10 89	
2000-277	Nyfeler Pascal	Aadorfstrasse 18	9546	Tuttwil		
1100-210	Strub Thomas	Rankbrünnelstrasse 1	4633	Hauenstein	061 821 12 73	
1300-030	Weiss Urs	Eigenried 36	4463	Buus	061 841 15 42	
TX - Tux Zillertal						
1100-183	Ackermann Roman	Scheltenstrasse 32	4719	Ramiswil	062 394 34 05	
201-370	Brunner Walter	Oberi Fura 204	3807	Iseltwald	079 279 41 12	
1800-577	Brunold-Hug Jürg	Schwiirainweg 21	7026	Maladers	081 253 53 48	
300-778	Bucher Pius	Hinder-Erigsmoos	6167	Bramboden	041 484 17 08	
201-399	Fischer Andreas	Kühlewilstrasse 31	3086	Zimmerwald	031 819 78 57	
1300-104	Gosteli Christian	Hof Wollstel 90	4495	Zeglingen	061 983 93 84	
1800-177	Gruober Bartli	Landstrasse 40	7252	Klosters Dorf	081 422 56 88	
300-254	Murpf Astrid & Stefan	Aeschitannen	6166	Hasle LU	041 480 26 74	

Anhang 1 **Liste der Herdebuchbetriebe**
Annexe 1 **Liste des exploitations du herd-book**

1700-508	Rüdisüli Jakob	Holzli 391	8873 Amden	055 611 11 90	
300-849	Schnider-Bättig Pius + Anita	Matzenbach 3	6173 Flüfli LU	041 488 21 56	
300-877	Schöpfer René	Hüttenhof	6105 Schachen LU	041 497 30 46	
900-101	Zürcher Reto	Hinterbüel 2	6345 Neuheim	041 755 10 77	
VS - Vogeser / Vosgienne					
2600-046	Blum Franz	En Torschamp 226 F	2906 Chevenez	032 476 60 25	
2200-050	Bonjour Jean-Paul	Rt. de la Mèbre 3	1054 Morrens VD		
201-085	Jaquemet Urs + Manuela	Schabenlehn	3454 Sumiswald	034 431 13 31	
2600-205	Vuillaume Damien	Coinat 3	2907 Rocourt	032 476 63 50	
WA - Wagyu					
2100-069	Agri BI&BE Sagl	Via Canvera 9	6592 S. Antonino		
1800-722	BG Fischler + Hoffmann	Dischmastrasse 29	7260 Davos Dorf	081 416 54 21	
1700-604	Bosshart Simon + Caroline	Grossholzstrasse 6	9533 Dietschwil	071 931 47 41	
2200-464	Chappuis Christophe	Rte du Village 62	1085 Vulliens	021 903 23 07	
1800-888	Dönz Markus	Birkenhof 1	7427 Urmein	081 651 27 35	
1700-653	Geisser Pascal	Im Lehen 3	9463 Oberriet SG	071 761 29 33	
201-754	Gfeller Christian	Hauptstrasse 20	3671 Herbligen	031 535 42 79	
400-056	Gisler Urs	Gemsstockstrasse 11	6490 Andermatt	041 887 02 48	
2500-014	Goumaz Cédric	Ch. de Miolan 7	1244 Choulex	022 750 21 19	travauxagricoles.ch
201-694	Gräppi Christian	St. Niklausgasse 11	3274 Merzligen	032 505 24 26	
2000-285	Gutknecht Michael	Diessenhoferstrasse 36	8254 Basadingen	052 657 25 00	www.tierzentrum.ch
100-400	Haggenmacher Adrian	Hinterburgweg 12	8706 Meilen	044 923 75 44	
100-628	Honegger Thomas	Gossauerstrasse 63	8340 Hinwil		
300-109	Hunkeler Peter	Götzenthalstrasse 99	6036 Dierikon	041 450 44 61	
400-063	Huwylar Kilian	Langacher	6468 Attinghausen	041 871 26 27	
201-675	Iff Ueli + Barbara	Sossaustrasse 20	4938 Rohrbach	062 965 38 63	
1900-632	Köpfl Martin	Löwenhof 2	5643 Sins	041 788 04 20	
1800-072	Laim Flavius	Voia Tgaplotta dameaz 13	7492 Alvaneu Dorf		
300-805	Lang-Schnarwiler Barbara	Chrummbaum	6016 Hellbühl	041 495 31 27	
201-275	Minnig Hans + Christian	Sagimoosweg 6	3752 Wimmis	079 826 64 77	
1800-874	Mutzner Daniel	Stättli 3	7304 Maienfeld		
2300-020	Räss Johann-Baptist	Leenenstrasse 7	3940 Steg VS		
500-195	Reichmuth Erich	Büeleggstrasse 4	8835 Feusisberg		
2400-097	Roth René	Combes 2	2525 Le Landeron	079 606 35 84	
500-254	Schättli-Stucki Walter	Müsilhof 2	8856 Tuggen	055 445 25 83	
2600-343	Schneider Henri	Paplemont 4	2952 Cornol	032 471 26 78	
1100-153	Schneider Simon & Kristina	Ilgenstrasse 3	2540 Grenchen		www.untergrenchenberg.ch
201-678	Stämpfli Adrian	Löhrstrasse 13	3268 Lobsigen	032 392 11 02	
1300-207	THG Leimen	René Ritter / Leimenhof 240	4493 Wenslingen	079 360 28 01	
201-660	Tschanz Brunner Roland	Reuststrasse 92	3623 Teuffenthal BE	033 442 17 61	
2100-062	Vescovi Natan	Via Sassello 12	6723 Marolta		
1700-265	Vetsch Christian	Pfrundriet	9475 Sevelen	081 740 15 31	
301-088	Wicki Hansruedi	Vogelsang 1	6014 Luzern	041 250 52 53	
500-193	Wiget	Hirsch / Sonnenbergstr. 49	8842 Unteriberg	055 414 12 16	
WB - Welsh Black					
201-728	Hafner Herbert	Oberer Glasbach 62	4938 Rohrbachgraben	062 968 01 84	
ZE - Zebu (Bos indicus)					
600-004	Albert Sigi	Dichtigen 1	6074 Giswil	079 422 66 86	
1300-170	Bläuer Toni	Limberghof 32	4450 Sissach	061 971 18 08	

Anhang 1 Liste der Herdebuchbetriebe
Annexe 1 Liste des exploitations du herd-book

500-130	Bürgi-Schelbert Kari	Bergstrasse 12	6424 Lauerz	041 811 18 56	www.zebuhof.ch
201-302	Hodel Rebecca	Le Petit Bois	2608 Courtelary	079 316 25 09	
201-365	Jakob-Balzli Christoph+Regula	Berchtoldshof	3315 Bätterkinden	032 665 74 04	www.berchtoldshof.ch
1900-531	Kaufmann Beatrice	Alte Muristr.27 / Litzihof	5623 Boswil	056 634 31 13	
201-798	Krebs Gottfried	Brügglenstrasse 9	3088 Rüeggisberg	031 809 09 05	
2300-158	Leutenegger Regula	Dornstrasse 16	3938 Ausserberg		
201-776	Liechti Boris & Wyss Susanne	Brügglen 93	3550 Langnau i. E.		
201-631	Linder Fritz + Matthias	Under-Rotebüel 111	3453 Heimisbach	034 431 27 94	
1000-016	Lobsiger Stefan	Buche 1	3184 Wünnewil		
1900-537	Ohnemus Cornelius	Nassberg	5234 Villigen		
201-361	Reusser-Binkert Fritz Andreas	Aebnit	3614 Unterlangenegg		
1100-065	Strub Rebekka	Hornstrasse 1 / Postfach	4632 Trimbach		www.hofhorn.ch
1900-523	Studer Ursula	Hauptstrasse 27	5064 Wittnau		
1100-089	Suter Martin & Grimm Tanja	Lostorferstrasse 25	4653 Obergösgen	062 295 05 58	
1300-209	Wiesner Joachim	Talackerhof	4456 Tenniken	061 971 98 92	

Anhang 2 FLEK 2020 - Betriebsdurchschnitte
Annexe 2 FLEK 2020 - Moyennes des exploitations

Betrieb Exploitations		Kühe Vaches						Kälber Veaux						
Nummer Numéro	Rasse Race	Anz. Nbre	Geb. Vél.	EKA APV	ZKZ IV	KF FV	KN DV	Anz. Nbre	GG PN	Ageff Pseff	AG205 PS205	TZeff GJeff	TZ205 GJ205	KZP CP
AL - Grauvieh														
100-586	AL	18	3.7	28	352	1.19	1.2	18	31	242	283	1061	1216	
200-745	AL	28	4.6	27	357	1.18	1.0	15	38	258	302	1126	1280	
201-129	AL	10	3.4	28	349	1.23	1.2	11	43	271	317	1154	1354	
201-388	AL	7	4.4	31	360	1.64	1.3	4	29	234	269	955	1177	
201-480	AL	2	5.5	24	379	2.03	1.5	2	44	318	288	942	1217	
201-833	AL	9	1.0	35		1.92	1.1		37					
300-067	AL	2	5.0	31	399	1.45	1.0		37					
300-104	AL	11	4.2	25	373	1.08	1.4	5	43	228	325	1181	1384	
300-496	AL	4	6.3	38	360	2.64	1.5	2	45	244	287	1074	1220	
300-545	AL	12	7.7	23	370	0.67	1.3	2	41	260	329	1272	1405	
300-581	AL	1	6.0	39	348	2.78	1.0		40					
500-129	AL	14	3.4	28	393	1.28	1.4	9	39	215	275	943	1144	70
600-053	AL							4		295	280	1048	1161	
900-052	AL	9	6.2	27	379	1.33	1.0	5	34	203	325	1254	1403	52
1000-025	AL	10	3.6	30	363	1.53	1.4	14	37	220	326	1228	1406	62.5
1100-150	AL	12	4.3	35	385	2.28	1.2	12	41	263	308	1120	1300	
1300-013	AL	4	3.3	34	348	1.57	1.3	2	32	340	339	1319	1479	
1700-423	AL	17	3.6	26	370	1.25	1.4	8	41	238	331	1259	1412	
1700-448	AL	30	2.9	28	373	1.33	1.2	21	34	310	311	1112	1337	
1800-304	AL	11	6.6	28	425	2.03	1.0	2	38	217	266	889	1115	
1800-307	AL	9	3.9	32	375	1.62	1.0	4	37	231	280	1012	1176	64
1800-837	AL	20	3.9	32	419	2.00	1.1	1		213	242	763	990	
1900-144	AL	5	7.0	30	356	1.64	1.0	5	31	227	325	1295	1433	
1900-209	AL	27	4.8	35	371	1.92	1.5	5	41	168	291	1101	1223	43.8
2000-107	AL	21	5.1	25	409	1.25	1.2	3	33	161	289	1129	1263	
AN - Angus														
100-002	AN	56	3.6	26	353	1.02	1.0	44	35	261	297	1139	1275	43.4
100-063	AN	31	3.8	25	366	1.22	1.1	23	36	248	296	1112	1265	47.9
100-253	AN	28	3.6	25	359	1.21	1.1	21	36	165	309	1131	1328	49
100-347	AN	19	2.9	25	362	1.00	1.1	17	35	241	317	1160	1372	49
100-536	AN	10	4.1	26	360	1.11	1.1	12	40	289	292	1122	1232	52
100-589	AN	26	2.9	25	358	1.10	1.3	19	35	256	315	1146	1374	
200-004	AN	66	4.0	27	376	1.37	1.0	61	31	282	314	1217	1377	50.2
200-012	AN	26	4.7	25	340	1.07	1.1	23	30	240	275	1032	1185	54
200-042	AN	2	13.0	28	385	1.08	1.0	3	37	289	280	994	1213	
200-054	AN	9	2.6	30	476	2.18	1.1	3	32	283	314	1125	1379	41
200-334	AN	7	3.1	26	362	1.18	1.1	6	35	237	334	1284	1452	
200-399	AN	9	4.7	27	384	1.62	1.3	7	34	274	322	1245	1408	46.5
200-449	AN	9	7.6	29	354	1.35	1.0	11	30	261	289	1144	1267	
200-464	AN	12	5.4	26	395	0.99	1.1	20	39	279	324	1237	1379	
200-561	AN	24	3.7	24	380	1.01	1.0	21	39	236	304	1118	1289	52
200-563	AN	53	4.0	27	352	1.28	1.0	54	35	259	287	1028	1229	49.6
200-570	AN	29	4.1	25	367	0.92	1.0	24	35	238	295	1051	1284	53.5
200-626	AN	1	4.0	24	348	0.93	1.0		42					
200-632	AN	13	4.0	26	335	1.01	1.1	16	39	260	310	1200	1316	43.5
200-670	AN	29	4.2	29	378	1.45	1.1	32	37	287	295	1081	1268	45.3
200-918	AN	33	4.9	27	341	1.25	1.1	34	36	298	310	1152	1337	44.4
201-131	AN	28	3.1	26	370	1.24	1.1	18	37	221	312	1164	1339	58
201-221	AN	22	2.7	30	324	1.41	1.1	15	34	242	291	1077	1254	43.5
201-231	AN	38	3.8	24	347	0.88	1.2	34	38	258	298	1090	1276	48.5
201-251	AN	22	4.4	27	386	1.50	1.0	17	35	253	309	1185	1338	
201-260	AN	63	4.6	25	376	1.07	1.0	51	35	239	294	1098	1259	51
201-867	AN	9	1.9	29	334	1.35	1.0	5	41	341	321	1169	1363	44.5
300-008	AN	13	4.2	25	357	1.07	1.2	10	39	255	288	1060	1216	
300-076	AN	73	3.9	25	365	1.07	1.0	52	37	201	348	1298	1520	
300-649	AN	74	4.6	26	382	1.18	1.0	58	36	293	303	1110	1297	48
301-182	AN	10	1.9	25	362	1.07	1.1		35					
400-008	AN	42	4.6	26	351	1.18	1.3	36	36	311	317	1144	1370	51.1
500-236	AN	8	2.0	24	341	0.98	1.0	9	37	257	320	1145	1379	47
600-023	AN	23	4.4	24	357	1.06	1.1	19	38	231	320	1164	1388	
700-015	AN	18	4.6	25	396	1.06	1.2	13	37	209	334	1261	1438	
700-034	AN	3	2.0	23	368	0.95	1.0	8	36	159	341	1229	1477	

Anhang 2 FLEK 2020 - Betriebsdurchschnitte
Annexe 2 FLEK 2020 - Moyennes des exploitations

Betrieb Exploitations		Kühe Vaches						Kälber Veaux						
Nummer Numéro	Rasse Race	Anz. Nbre	Geb. Vél.	EKA APV	ZKZ IV	KF FV	KN DV	Anz. Nbre	GG PN	Ageff Pseff	AG205 PS205	TZeff GJeff	TZ205 GJ205	KZP CP
800-044	AN	24	3.6	25	374	1.29	1.3	4	31	276	302	1079	1306	
900-069	AN	19	6.3	27	352	1.08	1.1	24	37	221	269	971	1127	
1000-001	AN	50	4.9	24	384	1.09	1.2	35	39	226	264	904	1103	41.1
1000-008	AN	12	6.4	31	466	2.40	1.0	8	28	347	290	1067	1266	
1000-164	AN	28	3.9	25	397	1.26	1.0	31	35	304	359	1464	1578	52
1000-198	AN	3	2.7	25	350	0.99	1.0	5	38	288	328	1272	1422	39.5
1000-290	AN	31	2.0	27	355	1.19	1.1	25	38	253	332	1243	1437	52.8
1000-306	AN	28	5.1	24	343	0.96	1.3	19	38	244	301	1124	1286	41
1100-039	AN	28	3.7	24	340	0.90	1.8	9	36	255	348	1322	1517	
1100-153	AN	42	4.2	26	362	1.22	1.1	31	37	303	340	1294	1476	57.75
1100-205	AN	34	3.2	26	323	0.95	1.2	26	34	207	299	1074	1286	44.4
1100-206	AN	22	3.8	27	393	1.28	1.0	25	30	206	283	1053	1235	46
1100-211	AN	17	2.8	27	338	1.26	1.1	22	40	253	309	1142	1314	47.3
1100-253	AN	43	4.7	26	372	1.14	1.0	33	37	224	271	1020	1143	51.5
1100-403	AN	31	4.7	25	375	0.98	1.0	28	36	278	322	1227	1390	47
1100-407	AN	46	3.4	26	338	1.09	1.1	56	35	264	323	1213	1380	48.5
1100-409	AN	7	3.3	29	399	1.99	1.0	7	39	300	302	1080	1291	
1300-009	AN	45	4.6	25	347	0.97	1.0	42	34	316	312	1218	1356	42
1300-012	AN	38	3.4	25	368	1.17	1.3	26	36	239	287	1071	1229	48.7
1300-013	AN	75	4.1	25	363	1.11	1.1	61	35	238	328	1239	1430	56
1300-028	AN	49	5.2	26	371	1.27	1.1	38	39	304	320	1195	1373	49.5
1300-070	AN	14	7.8	24	391	0.80	1.0	5	35	299	283	1050	1214	
1300-076	AN	12	5.3	28	336	0.98	1.5	15	33	252	294	1115	1262	
1300-090	AN	41	3.9	25	350	1.04	1.0	31	37	245	308	1150	1327	48.3
1300-110	AN	23	3.2	25	385	1.17	1.1	18	35	271	299	1144	1281	
1300-116	AN	9	5.4	25	351	1.11	1.0	8	34	253	301	1179	1304	
1300-131	AN	29	2.8	26	358	1.04	1.2	22	35	310	349	1374	1533	56.8
1300-145	AN	16	3.3	26	381	1.37	1.2	31	35	254	321	1244	1391	54
1300-176	AN	52	3.9	25	398	0.98	1.1	47	37	320	332	1212	1435	
1400-021	AN	11	4.6	27	391	1.32	1.0	20	34	299	319	1234	1380	52
1400-062	AN	5	4.0	28	391	1.24	1.0	4	31	323	292	1131	1264	
1400-403	AN	22	4.9	25	369	1.00	1.3	22	35	274	315	1209	1360	
1600-029	AN	26	3.6	24	375	0.99	1.2	20	35	178	293	1020	1253	46.5
1700-058	AN	3	2.0	24	355	0.94	1.3	2	37	324	308	1136	1325	53
1700-102	AN	3	2.7	25	434	1.18	1.0	6	36	151	275	895	1151	
1700-131	AN	27	3.9	24	369	1.04	1.0	26	32	336	307	1062	1346	52.2
1700-226	AN	14	3.1	25	354	0.92	1.1	13	35	306	311	1135	1354	
1700-379	AN	16	5.3	27	389	1.08	1.3	16	33	230	308	1122	1345	63
1700-540	AN	4	2.0	27	368	1.32	1.0	4	37	296	324	1238	1400	55
1700-638	AN	22	4.6	24	334	0.68	1.0	18	36	246	308	1138	1324	49
1800-014	AN	30	5.9	26	395	1.20	1.0	20	34	255	328	1252	1440	
1800-093	AN	29	3.1	24	364	1.05	1.0	24	32	237	328	1289	1444	
1800-103	AN	7	5.4	30	379	2.00	1.0	9	30	324	343	1375	1529	
1800-127	AN	16	6.7	24	367	1.07	1.0	14	40	307	323	1186	1383	58
1800-142	AN	31	5.1	24	384	0.99	1.0	29	35	239	344	1237	1502	
1800-186	AN	16	5.1	26	381	1.48	1.0	17	32	287	317	1268	1398	49
1800-221	AN	6	7.0	25	356	1.10	1.7	6	39	318	368	1423	1604	
1800-400	AN	20	4.3	25	371	1.17	1.1	28	33	189	293	1059	1266	50.3
1800-418	AN	15	4.9	37	425	2.46	1.1	12	37	203	265	895	1108	38
1800-461	AN	33	4.2	25	368	1.14	1.0	28	33	223	301	1129	1294	
1800-607	AN	9	3.2	27	363	1.67	1.0	8	37	212	307	1205	1337	
1800-663	AN	13	4.9	28	383	1.42	1.2	20	28	241	311	1161	1358	
1800-734	AN	18	5.2	31	362	1.60	1.0	25	36	195	256	910	1072	30.5
1800-745	AN	50	4.5	26	347	1.17	1.0	49	38	236	308	1130	1317	
1800-821	AN	14	3.9	26	371	1.27	1.0	16	32	210	329	1178	1436	44.5
1900-003	AN	12	7.4	25	448	1.34	1.0		45					
1900-004	AN	22	5.8	28	344	1.17	1.1	26	33	259	296	1115	1282	46
1900-008	AN	46	4.1	25	364	1.09	1.0	35	38	285	301	1110	1282	52.7
1900-018	AN	37	4.8	25	364	1.02	1.2	32	35	264	288	1095	1237	54
1900-025	AN	91	3.7	26	359	1.15	1.1	75	35	273	314	1191	1361	46
1900-039	AN	30	4.8	26	355	0.98	1.1	26	37	287	317	1215	1367	46
1900-058	AN	33	2.3	24	381	0.99	1.3	25	34	312	343	1293	1510	42
1900-144	AN	3	7.3	25	352	0.89	1.0	3	31	260	297	1227	1316	

Anhang 2 FLEK 2020 - Betriebsdurchschnitte
Annexe 2 FLEK 2020 - Moyennes des exploitations

Betrieb Exploitations		Kühe Vaches						Kälber Veaux						
Nummer Numéro	Rasse Race	Anz. Nbre	Geb. Vél.	EKA APV	ZKZ IV	KF FV	KN DV	Anz. Nbre	GG PN	Ageff Pseff	AG205 PS205	TZeff GJeff	TZ205 GJ205	KZP CP
1900-202	AN	2	2.5	24	387	0.91	1.0		34					
1900-327	AN	12	3.5	36	405	2.25	1.3	9	39	233	304	1104	1310	
1900-366	AN	13	2.0	26	337	1.11	1.2	19	34	254	293	1069	1251	43.6
1900-448	AN	12	3.9	34	341	1.84	1.4	2	38	406	310	1197	1327	
1900-596	AN	9	3.3	28	438	1.57	1.0	12	37	283	334	1272	1444	37
1900-635	AN	9	2.3	24	349	0.97	1.2	11	44	306	329	1247	1403	51.5
2000-014	AN	25	5.4	29	413	1.89	1.1	28	41	198	273	969	1130	
2000-123	AN	29	3.9	24	376	1.05	1.0	23	30	266	314	1204	1369	47.2
2000-138	AN	38	3.6	24	378	1.06	1.1	39	37	246	311	1135	1341	51.3
2000-212	AN	13	4.7	27	423	1.48	1.0	12	39	286	287	1082	1208	
2000-221	AN	12	4.7	29	391	1.32	1.3	6	33	245	339	1346	1497	
2000-229	AN	18	5.3	26	347	1.12	1.1	22	40	255	304	1132	1288	49.2
2000-276	AN	10	4.4	26	343	0.87	1.3	18	31	257	301	1140	1300	43.3
2000-302	AN	22	2.4	25	407	1.11	1.2	19	33	205	315	1132	1372	46.4
2000-307	AN	17	3.6	25	355	1.00	1.1		34					
2100-050	AN	34	1.9	25	333	1.06	1.1	20	38	216	292	997	1228	46.3
2200-005	AN	89	5.3	27	361	1.14	1.0	83	38	234	298	1123	1261	
2200-007	AN	69	4.5	26	347	1.10	1.1	77	38	232	296	1116	1267	53
2200-008	AN	22	4.3	33	357	1.88	1.0	20	40	365	307	1088	1299	52
2200-009	AN	41	5.9	31	369	1.68	1.0	54	38	276	303	1157	1297	46
2200-016	AN	30	2.6	27	408	1.31	1.0		38					
2200-019	AN	24	3.3	35	408	2.02	1.2	19	42	238	271	973	1138	
2200-027	AN	49	3.8	32	363	1.70	1.2	19	35	300	309	1091	1335	
2200-029	AN	3	3.0	31	377	1.69	1.5	2	34	270	291	1095	1252	
2200-031	AN	14	6.4	27	401	1.21	1.0	14	38	282	309	1175	1312	48
2200-032	AN	17	4.4	25	355	1.15	1.1	17	36	203	310	1199	1339	
2200-035	AN	41	3.8	27	358	1.20	1.3	32	34	199	287	1067	1196	
2200-037	AN	33	4.5	27	345	1.12	1.0	31	37	251	286	1038	1210	52.5
2200-083	AN	21	3.3	24	365	0.98	1.2	17	38	232	312	1200	1350	
2200-106	AN	43	4.3	25	372	1.12	1.1	31	43	299	303	1089	1264	48.3
2200-110	AN	6	2.8	26	331	1.03	1.2	3	33	367	360	1526	1605	53
2200-111	AN	47	5.6	26	345	0.90	1.0	45	35	251	297	1087	1280	50.6
2200-133	AN	64	2.5	28	347	1.28	1.1	36	35	249	278	980	1187	49.8
2200-245	AN	24	5.3	28	359	1.42	1.4	19	34	195	313	1203	1364	
2200-247	AN	28	4.4	26	374	1.29	1.1	25	35	244	298	1099	1284	
2200-253	AN	7	4.4	25	475	0.97	1.0	9	35	261	318	1261	1379	
2200-314	AN	103	5.1	29	363	1.41	1.1	87	39	309	318	1231	1361	41
2200-392	AN	24	4.1	27	375	1.30	1.0	23	43	242	271	918	1114	46.3
2200-430	AN	27	3.0	34	382	1.86	1.0	10	39	362	340	1287	1473	45
2200-456	AN	39	3.6	28	363	1.32	1.1	37	30	258	287	1077	1254	47
2200-472	AN	70	3.0	29	358	1.37	1.0	43	34	267	290	1092	1238	
2300-048	AN	3	1.3	25	360	1.04	1.7	5	36	187	301	1058	1294	52
2300-081	AN	12	2.3	27	350	1.19	1.0	10	36	216	278	997	1211	
2300-121	AN	50	4.9	26	361	1.09	1.0	56	36	256	283	1091	1220	
2300-146	AN							3		206	300	1166	1299	
2400-002	AN	30	4.6	24	365	0.93	1.1	27	38	236	296	1173	1264	50.8
2400-056	AN	45	4.7	27	364	1.23	1.3	39	35	255	334	1274	1456	47
2400-073	AN	39	4.2	28	402	1.27	1.1	27	37	224	320	1213	1380	47
2400-123	AN	24	4.5	29	392	1.68	1.2	21	33	216	271	1002	1161	
2400-147	AN	12	3.0	28	339	1.26	1.1	10	38	239	344	1382	1490	52.1
2600-001	AN	42	5.0	26	368	1.17	1.1	35	36	212	285	1019	1195	
2600-002	AN	27	2.4	26	339	1.13	1.0	12	32	198	309	1123	1354	
2600-011	AN	29	3.8	25	380	1.14	1.1	16	37	276	340	1302	1472	55.9
2600-077	AN	10	4.3	28	461	2.01	1.0	7	39	314	289	1067	1217	
2600-085	AN	25	6.4	26	361	1.13	1.0	17	33	209	323	1196	1417	45
2600-171	AN							7		207	313	1086	1344	
2600-181	AN	32	2.8	25	349	1.05	1.3	30	35	233	317	1224	1372	54
2600-277	AN	16	2.1	26	334	1.21	1.0		31					
2600-308	AN	40	3.3	28	391	1.39	1.1	33	37	298	304	1134	1300	52.8
2600-328	AN	51	3.8	32	407	1.80	1.0	4	24	195	277	1083	1252	

Anhang 2 FLEK 2020 - Betriebsdurchschnitte
Annexe 2 FLEK 2020 - Moyennes des exploitations

Betrieb Exploitations		Kühe Vaches						Kälber Veaux						
Nummer Numéro	Rasse Race	Anz. Nbre	Geb. Vêl.	EKA APV	ZKZ IV	KF FV	KN DV	Anz. Nbre	GG PN	Ageff Pseff	AG205 PS205	TZeff GJeff	TZ205 GJ205	KZP CP
AU - Aubrac														
100-047	AU	8	8.8	30	377	1.52	1.1	3	46	411	333	1260	1382	
100-208	AU	6	5.0	29	389	1.68	1.0	7		252	333	1264	1436	
100-363	AU	13	6.2	31	383	1.56	1.1	19	37	221	270	986	1131	39
100-608	AU	8	2.1	31	443	1.64	1.1		35					
200-459	AU	7	4.7	25	358	1.72	1.3	2	38	335	295	1072	1264	
201-072	AU	14	6.2	32	324	1.33	1.0	11	37	256	315	1236	1348	
201-175	AU	7	4.3	27	400	1.38	1.3	6	38	288	320	1227	1372	
201-459	AU	13	5.5	30	413	1.87	1.1		40					
201-645	AU	9	5.0	30	353	1.42	1.1	8	41	240	316	1126	1324	
301-147	AU	10	6.9	32	390	1.66	1.0	11	42	254	291	1093	1219	
400-039	AU	12	6.2	27	378	1.63	1.0	6	34	364	331	1224	1446	
1000-327	AU	12	1.0	50		3.86	1.0	6		257	316	1154	1351	46.8
1100-065	AU	13	3.8	30	359	1.30	1.3	8	35	216	314	1151	1365	42
1700-016	AU	12	5.4	27	340	0.97	1.0	16	40	259	300	1077	1276	
1700-309	AU	13	5.2	27	343	1.15	1.2	11	33	270	298	1115	1296	
1800-592	AU	8	5.8	32	392	2.20	1.0	6	42	222	236	799	938	
1900-102	AU	14	4.6	33	346	1.52	1.1	12	36	259	316	1226	1367	53
2000-225	AU	7	3.3	28	353	1.48	1.4	9	31	276	315	1233	1377	42.7
2000-240	AU	19	3.2	25	356	1.01	1.1	19	37	254	260	961	1083	47.8
2000-265	AU	9	3.8	32	455	1.89	1.0	5	42	304	291	936	1222	
2200-007	AU	1	1.0	27			1.0		39					
2200-027	AU	1	4.0	34	376	1.94	1.0		37					
2200-112	AU	51	3.3	33	354	1.65	1.0	39	38	321	300	1025	1277	45.8
2200-160	AU	31	3.6	36	410	2.14	1.0	29	37	237	272	969	1149	47.7
2200-444	AU	51	3.4	34	350	1.79	1.2	46	35	282	312	1198	1346	44.5
2300-035	AU	4	4.0	42	438	2.74	1.3	5	31	262	307	1187	1346	
2300-100	AU	54	4.7	28	364	1.42	1.2	33	41	210	274	995	1135	
2300-140	AU	8	5.1	29	393	1.46	1.1	6	41	222	315	1130	1326	
2400-038	AU	22	4.4	33	374	1.77	1.1	17	40	234	297	1057	1251	
2400-134	AU	33	3.4	34	408	1.87	1.2	24	39	250	289	1027	1220	
2500-007	AU	114	3.2	36	372	2.00	1.0	97	41	203	308	1096	1292	
2600-084	AU	4	4.0	31	330	1.48	1.5	5	36	170	279	1001	1210	
2600-272	AU	43	4.6	32	356	1.43	1.0	41	34	270	293	1126	1256	47.7
2600-365	AU	6	3.0	28	348	1.19	1.0	7	41	248	299	1073	1245	46.5
BD - Blonde d'Aquitaine														
200-520	BD	37	3.5	36	452	2.36	1.2	21	48	256	301	1067	1243	36
1100-409	BD	2	5.5	30	405	2.20	1.0	1	40	400	324	1248	1395	
2000-283	BD	2	3.0	33	483	2.16	1.0	1	67	380	344	1382	1395	
2200-277	BD	18	3.6	37	438	2.61	1.1	1	33	258	241	978	1015	
2200-507	BD	44	4.0	40	391	2.48	1.3	39	49	243	273	983	1094	
2600-040	BD	19	4.1	36	435	2.36	1.3		42					
2600-270	BD	19	3.8	35	400	2.01	1.2	16	43	264	299	1097	1230	46.5
2600-315	BD	3	4.3	35	366	2.36	1.7	1	58	192	270	815	1024	
BV - Braunvieh														
201-409	BV	18	3.3	28	368	1.44	1.1	12	43	232	322	1158	1346	
300-414	BV	51	4.9	30	402	1.66	1.2	5	42	307	285	1038	1154	
300-426	BV	18	4.6	30	375	1.51	1.1	8	42	284	334	1218	1414	57
301-146	BV							2		197	340	1209	1437	
301-199	BV	11	1.4	30	385	1.46								
500-033	BV	24	5.5	26	362	1.35	1.0	29	40	258	323	1177	1384	60.3
500-165	BV	10	4.0	30	358	1.58	1.1	5	46	222	347	1229	1477	49
500-196	BV	19	3.1	25	413	1.39	1.4	6	47	288	340	1228	1424	
600-052	BV	20	6.9	34	411	2.10	1.6	21	44	263	319	1160	1334	
900-052	BV	3	3.3	29	338	1.40	1.0	2	39	184	312	1115	1317	
900-092	BV	26	3.0	32	379	2.05	1.1	18	48	223	374	1409	1590	54.9
900-097	BV	31	3.8	29	358	1.39	1.1	21	41	301	329	1251	1406	47
1300-130	BV	11	3.6	28	362	1.28	1.3	4	41	247	330	1143	1401	47
1400-030	BV	48	4.6	27	376	1.23	1.1	44	42	298	320	1230	1353	42
1700-219	BV	18	5.2	30	359	1.57	1.3	22	46	244	336	1255	1416	
1700-501	BV	21	3.3	29	367	1.46	1.0	24	44	210	306	1104	1276	58
1800-307	BV	15	3.5	31	371	1.66	1.3	7	41	277	340	1241	1427	
1800-390	BV	32	4.6	29	376	1.58	1.3	23	42	249	325	1246	1384	

Anhang 2 FLEK 2020 - Betriebsdurchschnitte
Annexe 2 FLEK 2020 - Moyennes des exploitations

Betrieb Exploitations		Kühe Vaches						Kälber Veaux						
Nummer Numéro	Rasse Race	Anz. Nbre	Geb. Vél.	EKA APV	ZKZ IV	KF FV	KN DV	Anz. Nbre	GG PN	Ageff Pseff	AG205 PS205	TZeff GJ205	TZ205 GJ205	KZP CP
1800-510	BV	32	3.3	28	368	1.34	1.2	12	42	266	330	1165	1411	
1800-517	BV	25	4.5	30	377	1.82	1.0							
BZ - Bazadaise														
2600-231	BZ	3	2.0	37	390	2.28	1.0		40					
CH - Charolais														
100-177	CH	17	5.2	31	375	1.51	1.0	18	42	289	305	1089	1280	38.3
100-395	CH	2	2.5	34	379	1.81	1.0	1	46	224	280	989	1180	
100-409	CH	2	3.5	34	402	1.89	1.0		30					
200-256	CH	2	2.5	33	496	1.88		1		486	410	1663	1746	
200-302	CH	38	3.4	31	355	1.55	1.1	24	46	260	322	1152	1354	
201-090	CH	10	3.0	30	374	1.56	1.2	9	43	319	356	1378	1521	37.5
201-868	CH	54	3.9	29	379	1.46	1.3	14	45	299	286	992	1171	
300-158	CH	13	3.4	28	367	1.28	1.2	18	44	289	335	1216	1404	45.5
300-508	CH	1	1.0	27			2.0	1	35	132	212	649	815	
900-052	CH	2	1.0	29			1.0	1	41	172	357	1383	1537	
1000-023	CH	70	3.9	36	399	2.19	1.1		39					
1000-074	CH	27	3.0	30	343	1.35	1.7	10	44	292	354	1391	1507	52
1100-066	CH	3	3.3	33	359	1.90	1.7	3	44	246	319	1155	1376	36
1100-201	CH	15	3.5	27	366	1.33	1.2		39					
1400-045	CH	34	3.9	32	404	1.88	1.1	35	40	281	285	1068	1205	39
1700-061	CH	14	2.9	32	347	1.76	1.4	31	46	342	331	1255	1368	33.5
1700-109	CH	30	3.4	29	374	1.38	1.1	28	41	273	333	1257	1410	42.3
1800-132	CH	22	6.0	32	410	2.35	1.0	7	36	296	303	1058	1285	
1900-300	CH	44	3.6	28	338	1.27	1.2	36	40	271	327	1240	1413	
1900-333	CH	52	4.3	27	402	1.27	1.3	43	39	297	307	1186	1307	42.8
1900-389	CH	16	3.0	34	362	1.75	1.2	8	39	242	308	1098	1293	
2000-059	CH	16	3.3	29	511	1.92	1.1	6	40	349	344	1304	1498	42
2100-013	CH	61	4.4	32	478	2.16	1.6	77	46	295	319	1170	1329	37.2
2200-072	CH	57	3.7	32	376	1.69	1.1	41	42	269	319	1179	1352	53
2200-273	CH	25	3.3	36	399	2.13	1.0	20	43	354	347	1346	1483	48
2300-024	CH	37	4.2	26	384	1.56	1.0	42	52	246	304	1014	1236	
2600-147	CH	90	4.9	31	372	1.36	1.2	56	44	288	343	1359	1458	
DA - Dahomey														
100-528	DA	3	6.0	25	357	0.89	1.0		12					
201-625	DA	1	2.0	26	423	1.29	1.0		10					
201-796	DA	5	3.2	36	422	2.13	1.0		12					
201-815	DA	2	1.5	28	433	1.44	1.0		11					
201-834	DA	3	4.3	49	597	3.58	1.0		11					
201-922	DA	1	1.0	26		1.14	2.0		12					
500-018	DA	1	6.0	68	397	6.55	1.0		10					
500-177	DA	4	6.8	44	362	3.20	1.0		10					
1100-216	DA	9	3.2	40	509	2.64	1.0		10					
1300-015	DA	2	4.5	26	434	1.00	1.0		11					
1700-676	DA	1	5.0	28	345	1.06	1.0							
1900-586	DA	5	2.2	26	332	1.09	1.0		12					
2000-324	DA	1	1.0	72			1.0		13					
DR - Dexter														
100-078	DR	23	4.2	28	462	1.54	1.0		20					
100-287	DR	6	6.5	28	352	1.58	1.3							
100-368	DR	3	7.7	39	374	2.88	1.0		15					
200-005	DR	6	3.8	31	446	2.00	1.0							
200-236	DR	3	5.3	33	369	3.17	1.0		26					
200-493	DR	5	7.0	26	357	1.27	1.0		17					
200-543	DR	1	2.0	24	712	0.98	1.0		25					
200-547	DR	5	4.0	28	391	1.44								
200-549	DR	3	4.3	28	379	1.35	1.0		20					
200-587	DR	2	7.0	29	403	2.57	1.0		15					
200-614	DR	8	5.0	25	411	1.30	1.3		19					
200-633	DR	12	3.9	29	401	1.49	1.2		22					
200-696	DR	14	3.0	24	377	1.02	1.3		20					
200-774	DR	3	2.7	24	370	1.03	1.0		17					
200-966	DR	2	3.0	27	375	1.43	1.0		18					
201-005	DR	5	2.4	24	384	1.40	1.0							

Anhang 2 FLEK 2020 - Betriebsdurchschnitte
Annexe 2 FLEK 2020 - Moyennes des exploitations

Betrieb Exploitations		Kühe Vaches						Kälber Veaux						
Nummer Numéro	Rasse Race	Anz. Nbre	Geb. Vél.	EKA APV	ZKZ IV	KF FV	KN DV	Anz. Nbre	GG PN	Ageff Pseff	AG205 PS205	TZeff GJeff	TZ205 GJ205	KZP CP
201-079	DR	7	2.6	26	388	1.17	1.0		14					
201-128	DR	4	3.8	31	662	2.83	1.0		16					
201-130	DR	8	6.3	22	387	1.06	1.3		22					
201-289	DR	4	7.8	24	366	1.99	1.0		18					
201-373	DR	1	10.0	27	313	1.23	1.0		20					
201-395	DR	2	8.0	26	352	1.29								
201-429	DR	2	6.0	23	464	1.80	1.5		25					
201-493	DR	19	3.9	24	402	1.17	1.0		22					
201-558	DR	2	4.5	20	367	0.79								
201-579	DR	22	3.3	25	411	1.20	1.0		19					
201-599	DR	5	4.8	27	398	1.68	1.0							
201-649	DR	6	4.2	26	356	1.14	1.0							
201-685	DR	2	3.5	26	435	1.24	1.0		17					
201-865	DR	1	2.0	36	1228	4.36	1.0							
201-910	DR	2	1.0	23		0.92	1.0							
300-046	DR	25	5.0	26	501	2.08								
300-102	DR	6	7.7	25	381	1.65	1.2		31					
300-243	DR	10	8.5	24	336	1.19	1.0		23					
300-252	DR	5	7.8	23	365	0.88	1.2		22					
300-253	DR	14	8.6	24	362	1.15	1.0		19					
300-363	DR	10	6.7	27	396	1.27	1.0							
300-770	DR	1	2.0	35	402	1.92	1.0							
300-773	DR	2	1.5	34	553	2.04	1.0		26					
300-810	DR	2	3.5	24	346	1.05	1.0		17					
300-923	DR	4	7.0	26	559	1.40	1.0							
301-006	DR	7	6.3	25	357	1.06	1.1		22					
301-012	DR	7	4.7	24	367	1.11	1.0		21					
301-085	DR	11	4.1	22	402	0.67	1.4		19					
400-033	DR	59	3.5	24	347	1.02	1.1		20					
400-040	DR	13	6.2	24	393	1.21	1.2		15					
500-041	DR	5	3.4	24	346	0.96	1.0		19					
500-065	DR	3	6.7	28	338	1.64	1.0							
500-073	DR	5	10.0	24	371	2.31	1.0		15					
700-009	DR	18	4.6	26	414	1.95	1.0		23					
700-030	DR	8	5.0	25	388	1.35	1.0		21					
700-052	DR	9	3.2	24	432	1.28	1.1		18					
1000-103	DR	1	3.0	24	462	1.07	4.0							
1000-244	DR	2	6.0	30	462	1.65	1.5							
1000-291	DR	9	3.0	31	379	1.94	1.0		17					
1000-301	DR	4	3.0	26	363	1.16	1.0		19					
1100-123	DR	5	3.2	26	359	1.21	1.0		17					
1100-127	DR	22	3.9	28	389	1.93	1.1		19					
1100-191	DR	7	4.7	22	351	1.47	1.0		18					
1200-003	DR	7	3.6	25	361	1.74	1.3							
1500-050	DR	6	8.2	21	352	0.62	1.0							
1700-102	DR	13	4.9	25	385	1.49	1.0		23					
1700-128	DR	2	1.5	27	298	1.11								
1700-150	DR	13	7.9	24	393	1.09	1.0		19					
1700-271	DR	4	6.3	27	392	1.98	1.0		22					
1700-367	DR	14	4.8	27	360	1.34	1.1							
1700-433	DR	7	8.3	27	401	1.75	1.2		18					
1700-540	DR	6	3.5	29	363	2.11	1.0							
1700-617	DR	3	4.0	25	377	1.23	1.3		17					
1700-644	DR	2	3.0	23	415	1.03	1.0							
1700-649	DR	9	2.0	25	373	0.91	1.4		18					
1800-364	DR	5	8.8	21	441	1.59	1.0		23					
1800-441	DR	2	3.0	23	421	0.90	1.5		25					
1800-636	DR	15	4.5	30	414	1.76	1.0		18					
1800-649	DR	7	7.1	22	365	1.18	1.0		28					
1800-655	DR	13	10.2	25	368	1.50	1.1							
1800-667	DR	4	3.5	30	555	1.86	1.0							
1900-222	DR	13	5.5	24	365	0.80	1.2		25					
1900-326	DR	4	9.0	21	572	0.63	1.3		17					

Anhang 2 FLEK 2020 - Betriebsdurchschnitte
Annexe 2 FLEK 2020 - Moyennes des exploitations

Betrieb Exploitations		Kühe Vaches						Kälber Veaux						
Nummer Numéro	Rasse Race	Anz. Nbre	Geb. Vél.	EKA APV	ZKZ IV	KF FV	KN DV	Anz. Nbre	GG PN	Ageff Pseff	AG205 PS205	TZeff GJ205	TZ205 GJ205	KZP CP
1900-459	DR	4	7.8	23	370	1.22	1.3		24					
1900-491	DR	4	9.5	24	418	1.57	1.0		27					
1900-503	DR	5	4.2	23	358	1.06	1.4		20					
1900-507	DR	7	4.7	24	401	1.31	1.4		23					
1900-563	DR	2	5.5	23	378	1.09	2.0		18					
1900-616	DR	3	5.0	26	369	2.65	1.0		16					
1900-623	DR	2	1.5	30	639	1.85	1.0		17					
2000-107	DR	3	11.7	27	439	2.03	1.3		24					
2300-101	DR	3	8.3	30	558	2.26	1.0		17					
2300-122	DR	13	5.0	35	366	2.13	1.0							
2300-125	DR	8	6.3	26	359	1.43	1.0							
2300-139	DR	3	3.0	39	381	2.33	1.0		12					
2700-020	DR	5	3.6	33	434	1.96	1.4		15					
EV - Evolèner														
301-100	EV	3	2.7	33	383	1.85	1.3		25					
301-146	EV	6	2.3	27	336	1.30	1.3		32					
700-034	EV	3	5.7	29	485	1.56	1.0		31					
1700-506	EV	26	3.1	32	391	1.97	1.3							
1800-776	EV	2	5.5	28	378	1.11	1.0		24					
GA - Galloway														
100-080	GA	2	4.0	35	379	1.98	1.0		34					
100-086	GA	20	4.4	37	371	2.42	1.1		36					
100-160	GA	1	1.0	36		2.02								
100-262	GA	3	3.7	38	455	2.08	1.3							
100-327	GA	4	5.5	38	348	2.05	1.0		25					
100-355	GA	10	3.6	36	393	2.01	1.0							
100-372	GA	4	2.0	32	398	2.16	1.0		25					
100-476	GA	2	6.5	41	361	3.02	1.0		30					
100-526	GA	2	8.0	41	383	2.85	1.0							
100-557	GA	5	2.4	35	411	1.89	1.4		30					
200-054	GA	1	1.0	57		3.78								
200-285	GA	22	5.0	37	367	2.11	1.0		29					
200-300	GA	19	5.7	32	534	2.83	1.0		25					
200-327	GA	3	8.0	30	349	1.69	1.7		23					
200-371	GA	1	5.0	28	311	2.79								
200-485	GA	1	13.0	19	352	1.55								
200-575	GA	8	4.8	35	372	1.95	1.0		27					
200-596	GA	4	4.8	39	674	2.50	1.5		42					
200-661	GA	18	6.9	33	368	1.70	1.0		26					
200-687	GA	6	7.0	33	365	1.79	1.0		30					
200-708	GA	24	3.8	32	372	1.74	1.3		26					
200-740	GA	11	2.9	33	434	1.89	1.0		28					
200-753	GA	3	4.7	33	362	2.45	1.0		19					
200-956	GA	3	7.3	35	351	2.27	1.0		25					
200-985	GA	1	6.0	44	418	2.81	1.0							
201-045	GA	9	3.6	33	357	1.67	1.0		24					
201-066	GA	4	7.8	35	349	2.58	1.5		25					
201-076	GA	3	4.7	34	331	2.13	1.7		25					
201-138	GA	3	3.0	47	701	3.16	1.0		31					
201-141	GA	3	5.7	40	402	3.57	1.0		28					
201-234	GA	9	4.7	36	392	2.22	1.0							
201-431	GA	4	6.3	37	442	2.99	1.0		36					
201-450	GA	1	2.0	35	378	1.92	1.0		25					
201-455	GA	5	3.6	44	365	3.26	1.0		28					
201-466	GA	2	4.0	32	369	1.91	1.0		35					
201-540	GA	3	6.0	33	357	2.15								
201-581	GA	8	5.8	38	333	2.06	1.4		33					
201-630	GA	3	4.3	34	342	2.31	1.0		23					
201-661	GA	9	4.1	37	359	2.08	1.0		33					
201-916	GA	6	4.7	29	356	1.46	1.3		36					
300-175	GA	9	3.8	39	402	2.25	1.1		33					
300-249	GA	7	6.6	33	416	2.72	1.3		33					
300-250	GA	33	3.1	34	389	1.94	1.1							

Anhang 2 FLEK 2020 - Betriebsdurchschnitte
Annexe 2 FLEK 2020 - Moyennes des exploitations

Betrieb Exploitations		Kühe Vaches						Kälber Veaux						
Nummer Numéro	Rasse Race	Anz. Nbre	Geb. Vêl.	EKA APV	ZKZ IV	KF FV	KN DV	Anz. Nbre	GG PN	Ageff Pseff	AG205 PS205	TZeff GJeff	TZ205 GJ205	KZP CP
300-258	GA	10	4.2	30	410	1.83	1.0		30					
300-293	GA	13	5.5	33	414	1.90	1.4		30					
300-337	GA	4	5.0	25	358	0.88	1.0		32					
300-340	GA	8	6.5	34	429	2.12	1.0		32					
301-033	GA	7	5.6	37	371	2.47	1.0		27					
301-120	GA	9	1.2	33	454	1.81	1.7		25					
301-213	GA	2	1.5	118	321	8.72	1.0		25					
500-105	GA	3	2.0	36	856	2.17	1.0		27					
500-131	GA	3	3.0	27	392	1.61	1.0		35					
500-219	GA	7	5.4	55	367	4.17								
700-037	GA	4	2.8	35	490	2.11	1.0		30					
1000-135	GA	2	2.5	53	496	3.31	1.0		28					
1000-190	GA	1	10.0	45	479	3.51								
1000-252	GA	5	4.0	27	667	2.36	1.6		23					
1100-064	GA	10	5.6	33	365	1.79	1.0		20					
1100-076	GA	14	4.5	37	395	2.17	1.1		32					
1100-093	GA	1	10.0	34	343	7.77								
1100-128	GA	16	3.7	38	339	2.16	1.0		28					
1100-133	GA	1	1.0	32		1.64	1.0							
1300-084	GA	22	4.7	36	366	2.25	1.1		25					
1300-222	GA	2	3.0	40	406	2.20	1.0		20					
1400-036	GA	23	6.7	32	352	1.48	1.0		29					
1500-025	GA	3	7.7	33	369	1.73	1.0		30					
1500-049	GA	3	5.7	29	477	2.24	1.0							
1500-067	GA	1	1.0	39			1.0		27					
1600-024	GA	3	6.7	40	388	2.74	1.3							
1700-210	GA	5	5.8	38	367	2.44	1.0		32					
1700-226	GA	5	4.0	32	336	1.48	1.0		34					
1700-229	GA	10	3.7	34	439	2.18	1.0		29					
1700-377	GA	8	3.3	31	377	1.60	1.0		28					
1700-380	GA	1	8.0	36	341	2.67	1.0		25					
1700-431	GA	11	8.0	35	415	2.22	1.0		27					
1700-453	GA	10	2.8	33	537	2.07	1.2		32					
1700-496	GA	4	5.5	28	336	1.21	1.0		31					
1800-661	GA	17	3.1	39	370	2.27	1.0		31					
1800-808	GA	2	2.5	36	401	2.04	1.0		23					
1900-009	GA	2	4.5	45	540	3.24	1.0		35					
1900-082	GA	19	6.4	36	378	2.22	1.1		30					
1900-193	GA	1	6.0	24	305	0.65	1.0		23					
1900-303	GA	1	6.0	43	358	2.55	1.0		35					
1900-328	GA	5	9.2	32	514	1.74	1.0		32					
1900-447	GA	5	2.8	33	387	1.88	1.4		45					
1900-456	GA	6	8.0	36	450	2.14	1.0		28					
1900-556	GA	13	3.5	35	360	1.87	1.0		35					
2000-080	GA	3	6.3	58	940	3.96	1.0		30					
2000-090	GA	3	1.3	26	684	1.16	1.3		27					
2000-305	GA	10	5.9	31	368	1.82	1.1		29					
2100-014	GA	5	5.4	36	374	2.07	1.0		32					
2200-031	GA	2	7.0	33	405	2.24	1.0		29					
2200-101	GA	5	5.0	32	680	1.63	1.0		31					
2200-301	GA	9	6.8	40	385	2.28	1.0							
2300-056	GA	28	3.7	47	367	2.83	1.0		30					
2300-093	GA	10	4.0	51	349	3.63	1.0		27					
2300-095	GA	2	3.5	49	445	3.85								
2300-108	GA	1	6.0	36	344	2.05	1.0		28					
2300-114	GA	12	4.0	42	386	3.30	1.1		30					
2700-023	GA	2	3.5	34	293	2.06	1.0		30					
GC - Gasconne														
2600-313	GC	21	3.4	33	378	1.63	1.4		36					
GV - Gelbvieh														

Anhang 2 FLEK 2020 - Betriebsdurchschnitte
Annexe 2 FLEK 2020 - Moyennes des exploitations

Betrieb Exploitations		Kühe Vaches						Kälber Veaux						
Nummer Numéro	Rasse Race	Anz. Nbre	Geb. Vél.	EKA APV	ZKZ IV	KF FV	KN DV	Anz. Nbre	GG PN	Ageff Pseff	AG205 PS205	TZeff GJeff	TZ205 GJ205	KZP CP
HH - Hereford														
100-205	HH	13	3.5	26	379	1.15	1.7	11	43	233	307	1130	1299	
100-269	HH	43	4.5	26	349	1.00	1.0	41	38	275	306	1167	1303	59.8
100-284	HH	39	3.7	27	352	1.07	1.2	38	43	229	279	979	1156	46
200-207	HH	8	3.0	25	361	1.10	2.0	10	42	273	319	1098	1350	46
200-390	HH	30	4.3	25	371	1.01	1.1	26	42	243	265	957	1089	44.8
201-068	HH	16	5.6	30	352	1.43	1.1	14	38	234	273	998	1144	41.5
201-121	HH	14	5.4	29	420	1.42	1.0	17	40	184	270	975	1123	26.5
201-245	HH	21	5.5	25	370	1.04	1.5	4	39	279	280	1098	1173	
201-883	HH	1	1.0	25			1.0		35					
1100-105	HH	16	5.9	29	553	2.44	1.0	19	37	198	248	846	1031	
1700-092	HH	32	3.3	27	367	1.20	1.1	20	44	278	308	1130	1294	40.2
1700-124	HH	27	4.5	25	341	0.92	1.0	15	42	267	278	995	1165	47
1700-296	HH	16	4.4	25	387	1.11	1.0	13	34	227	281	996	1198	
1700-389	HH	18	3.4	26	328	0.95	1.1	14	41	249	298	1060	1253	58
1800-703	HH	16	5.3	26	363	1.19	1.3	21	40	261	290	1064	1220	48.5
1900-392	HH	4	3.3	24	367	1.04	1.0	4	36	276	316	1236	1365	46
2000-157	HH	9	3.4	25	376	1.04	1.0	7	41	313	335	1369	1438	44
2200-359	HH	18	5.1	25	392	1.25	1.2	12	34	236	266	1047	1129	
HI - Highland Cattle														
100-019	HI	5	5.0	38	364	2.58	1.0		31					
100-048	HI	8	2.9	48	783	3.76	1.0							
100-117	HI	11	4.5	44	436	3.27	1.0							
100-120	HI	1	10.0	37	317	3.32	3.0		20					
100-130	HI	10	4.6	35	380	2.29	1.0		25					
100-170	HI	4	7.3	39	364	2.61	1.0		38					
100-384	HI	15	4.5	33	342	3.50								
100-441	HI	8	3.0	46	715	4.38	1.1		28					
100-475	HI	3	2.7	41	376	2.49	1.0		27					
200-121	HI	3	4.0	32	369	2.06	1.0		30					
200-235	HI	29	5.7	36	367	2.00	1.1		32					
200-236	HI	4	3.8	45	517	3.16	1.0		29					
200-237	HI	5	7.4	31	349	1.88	1.0		22					
200-268	HI	31	5.4	37	360	2.21	1.1							
200-271	HI	8	4.4	42	355	2.50	1.1		22					
200-330	HI	2	6.0	28	560	2.34	1.0		31					
200-344	HI	4	5.3	34	375	2.51	1.0		28					
200-351	HI	2	1.5	39	434	2.36	1.0		28					
200-391	HI	12	3.8	39	328	2.44	1.0		23					
200-431	HI	3	4.0	43	374	3.01	1.0		28					
200-532	HI	10	3.4	38	381	2.25	1.4		28					
200-576	HI	6	4.2	38	362	2.75	1.2		27					
200-702	HI	1	11.0	35	318	1.97	1.0		38					
200-741	HI	7	6.6	39	500	3.29	1.0							
200-837	HI	3	6.3	33	349	2.43	1.0							
200-854	HI	4	4.5	47	382	3.06	1.0							
200-858	HI	12	5.2	36	366	1.97	1.7		32					
201-002	HI	5	3.8	37	363	2.13	1.0		20					
201-012	HI	4	9.8	38	466	2.71	1.0		20					
201-027	HI	1	5.0	26	397	4.23	1.0		35					
201-046	HI	3	2.3	44	919	4.48	1.3		25					
201-083	HI	8	6.0	56	403	4.40	1.0							
201-098	HI	2	9.5	46	388	3.87	1.0		18					
201-110	HI	7	6.0	40	631	3.05	1.0		16					
201-150	HI	7	7.3	40	642	2.97	1.0		38					
201-193	HI	5	4.8	39	461	3.72	1.0							
201-210	HI	3	5.7	35	364	2.04	1.0		24					
201-235	HI	12	5.8	37	410	2.20	1.2							
201-339	HI	4	3.5	45	762	4.06	1.0		23					
201-397	HI	7	4.1	38	357	2.22	1.0		23					
201-570	HI	9	4.6	39	385	2.99	1.0		23					
201-646	HI	10	3.3	38	353	2.49	1.1		21					
201-896	HI	3	1.0	44		2.72	1.0		26					

Anhang 2 FLEK 2020 - Betriebsdurchschnitte
Annexe 2 FLEK 2020 - Moyennes des exploitations

Betrieb Exploitations		Kühe Vaches						Kälber Veaux						
Nummer Numéro	Rasse Race	Anz. Nbre	Geb. Vêl.	EKA APV	ZKZ IV	KF FV	KN DV	Anz. Nbre	GG PN	Ageff Pseff	AG205 PS205	TZeff GJeff	TZ205 GJ205	KZP CP
300-114	HI	4	6.3	39	351	2.45	1.0		25					
300-715	HI	9	2.2	37	358	2.57	1.0							
300-763	HI	1	11.0	34	346	5.66	1.0		25					
300-818	HI	4	8.5	43	441	2.90	1.0		24					
500-030	HI	5	6.4	35	358	1.89	1.0		24					
500-056	HI	7	5.3	40	479	2.75	1.0		29					
500-070	HI	3	3.7	36	503	2.69	1.0		23					
500-127	HI	7	5.6	44	421	3.14	1.0							
500-207	HI	9	4.9	37	357	2.03	1.0		24					
600-012	HI	10	2.6	35	373	2.90	1.0		25					
600-044	HI	4	4.5	36	427	2.92	1.0		22					
600-057	HI	18	4.7	37	453	2.45	1.0		24					
700-012	HI	3	3.7	34	387	3.16	1.0							
700-068	HI	1	1.0	55			1.0		23					
900-023	HI	5	4.4	40	341	2.65	1.0		27					
900-085	HI	2	5.0	41	551	3.27	1.0		22					
1000-181	HI	1	7.0	38	381	2.13	1.0		28					
1000-249	HI	7	4.4	37	369	2.06	1.1		23					
1100-080	HI	2	3.5	49	451	3.56	1.0							
1100-156	HI	5	7.0	38	404	2.45	1.2		37					
1100-200	HI	2	6.0	30	660	2.95								
1300-035	HI	10	5.1	36	371	2.23	1.0		21					
1300-069	HI	1	3.0	37	343	2.19								
1300-122	HI	1	1.0	69										
1300-210	HI	2	2.5	45	556	3.39	1.0		22					
1500-040	HI	4	7.5	49	464	4.08	1.0							
1700-121	HI	5	4.4	35	401	2.52	2.0		28					
1700-125	HI	9	5.6	41	359	2.42	1.0		30					
1700-188	HI	2	4.0	47	405	2.92	1.0		29					
1700-354	HI	6	3.3	35	608	2.26	1.0							
1700-360	HI	7	4.7	50	366	3.31	1.0		25					
1700-390	HI	2	5.0	35	368	2.35	1.0		29					
1700-395	HI	7	3.6	33	358	2.60	1.0		25					
1700-442	HI	3	5.7	35	372	2.58	1.0							
1700-613	HI	7	4.4	48	451	3.36	1.0		22					
1700-680	HI	2	1.0	37		2.28	1.0							
1800-268	HI	21	6.0	41	369	2.69	1.1							
1800-415	HI	4	6.0	36	358	2.32	1.0		35					
1800-465	HI	6	4.2	38	426	2.48	1.0							
1800-484	HI	4	3.8	36	470	2.11	1.0							
1800-556	HI	4	2.8	49	471	3.39								
1800-591	HI	13	6.9	34	381	2.00	1.4							
1800-643	HI	2	5.5	38	374	3.11	1.0		25					
1800-671	HI	7	4.4	49	477	3.60	1.1							
1800-699	HI	22	6.4	40	402	2.82	1.1		24					
1800-785	HI	8	3.1	37	352	2.34	1.0		25					
1900-053	HI	12	3.2	34	363	1.97	1.0							
1900-202	HI	14	4.2	38	360	2.12	1.0		27					
1900-280	HI	1	7.0	39	362	2.67	1.0		22					
1900-452	HI	4	6.5	43	380	4.13	1.0		32					
1900-476	HI	2	4.5	36	363	2.86	1.0		25					
1900-573	HI	11	3.4	39	350	2.55	1.1		27					
2000-121	HI	6	5.8	44	358	2.56	1.0							
2000-162	HI	10	7.0	34	466	1.85	1.0		25					
2100-017	HI	28	6.7	35	385	2.16	1.0		28					
2300-046	HI	2	5.5	35	455	3.07	1.0		39					
2300-058	HI	1	11.0	40	333	3.04	1.0		22					
2300-059	HI	1	1.0	51			1.0							
2300-060	HI	13	3.4	46	329	2.86	1.0		25					
2300-096	HI	10	4.9	39	422	2.71	1.0							
2300-104	HI	7	4.1	34	376	1.89	1.1		33					
2300-111	HI	6	4.3	39	368	2.75	1.0		22					
2300-117	HI	8	4.4	40	350	2.22	1.0		26					

Anhang 2 FLEK 2020 - Betriebsdurchschnitte
Annexe 2 FLEK 2020 - Moyennes des exploitations

Betrieb Exploitations		Kühe Vaches						Kälber Veaux						
Nummer Numéro	Rasse Race	Anz. Nbre	Geb. Vél.	EKA APV	ZKZ IV	KF FV	KN DV	Anz. Nbre	GG PN	Ageff Pseff	AG205 PS205	TZeff GJeff	TZ205 GJ205	KZP CP
2300-135	HI	6	3.5	42	358	2.72	1.2		25					
2300-143	HI	3	4.3	47	365	3.26	1.0		15					
2300-148	HI	2	3.5	55	396	3.55	1.0		31					
2300-153	HI	5	4.0	38	430	2.92	1.0		25					
2300-166	HI	3	6.3	35	671	1.98	1.0							
2400-098	HI	5	5.0	39	383	2.21	1.0		28					
2500-021	HI	4	2.8	32	387	1.70	1.5							
HR - Eringer														
1000-303	HR	3	1.3	47	340	2.92	1.0		33					
2200-326	HR	5	2.6	35	487	2.14	1.6		40					
2300-157	HR	4	2.5	53	1198	4.23	2.0		35					
HW - Hinterwälder														
100-604	HW	11	3.1	32	389	1.67	1.3							
400-014	HW	5	9.8	25	360	0.70	1.2		32					
500-026	HW	42	6.0	26	346	0.84	1.1							
1800-700	HW	13	9.9	27	393	1.52	1.0		23					
1800-776	HW	5	6.6	25	354	1.12	1.2		27					
LC - Lowline Cattle														
201-636	LC	5	3.6	24	399	1.17	1.0							
500-085	LC	3	1.0	23		0.90								
LG - Luïng														
100-019	LG	26	4.5	28	362	1.35	1.1	22	40	294	302	1097	1284	
100-188	LG	16	5.0	24	378	1.15	1.0	17	33	279	293	1106	1255	46.7
100-236	LG	13	6.6	33	392	1.79	1.2	11	41	326	276	1031	1145	
100-286	LG	9	5.6	26	354	0.99	1.3	7	43	272	294	1097	1226	46
200-890	LG	27	3.7	28	363	1.22	1.1	25	40	219	264	881	1094	51.8
201-448	LG	7	4.0	29	420	1.91	1.1	6	28	205	277	1067	1218	49
300-471	LG	20	4.8	26	347	0.94	1.1	16	36	239	287	1059	1218	55
500-160	LG	9	4.7	28	361	1.41	1.1	12	40	240	264	949	1098	44.5
1800-779	LG	23	5.5	31	383	1.90	1.0	3	38	252	359	1385	1592	
1800-836	LG	10	3.7	26	356	1.20	1.2	6	35	210	320	1254	1398	
2300-163	LG	10	1.6	28	368	1.30	1.0		31					
LM - Limousin														
100-002	LM	1	11.0	29	348	0.94	1.0	1	36	194	266	871	1020	
100-062	LM	43	4.4	29	399	1.67	1.1	35	40	289	292	1118	1229	
100-101	LM							1		181	337	1230	1439	
100-330	LM	34	3.7	30	388	1.60	1.2	34	38	273	325	1256	1395	47.3
100-409	LM	9	4.1	29	361	1.40	1.1	13	31	283	340	1372	1510	
200-001	LM							3		401	291	1158	1210	
200-060	LM	4	5.3	31	399	1.61	1.0		44					
200-109	LM	20	7.2	27	400	1.25	1.3	20	47	288	312	1206	1295	48
200-133	LM	15	5.1	35	347	2.61	1.0	7	27	245	262	881	1151	
200-206	LM	35	4.6	31	362	1.58	1.0	37	39	291	302	1111	1284	45
200-220	LM	26	4.4	28	368	1.29	1.4	30	38	245	292	1065	1225	46.3
200-228	LM	14	4.9	27	371	1.13	1.5	15	40	269	282	1026	1181	40.8
200-230	LM	34	5.6	32	364	1.80	1.1	29	37	282	319	1242	1373	
200-239	LM	9	3.7	30	362	1.51	1.0		37					
200-259	LM	44	4.3	30	346	1.48	1.1	41	40	287	326	1254	1397	39.4
200-353	LM	9	5.6	28	363	1.25	1.6	7	36	230	311	1142	1337	43
200-461	LM	20	4.1	28	354	1.42	1.1	20	42	276	306	1121	1288	50
200-552	LM	10	4.9	29	365	1.39	1.0	13	37	265	297	1150	1267	50
200-739	LM	14	5.6	31	408	1.67	1.0	17	35	213	290	1090	1237	31
200-781	LM	34	3.6	28	379	1.34	1.1	27	40	277	311	1188	1319	
200-925	LM	48	3.5	33	378	1.87	1.0	40	39	276	315	1209	1348	39.6
200-998	LM	6	3.3	30	397	1.57	1.2	3	42	253	291	1038	1228	50
201-465	LM	2	1.0	31		1.60	1.0	6	30	213	344	1288	1489	41
201-699	LM	2	3.5	30	334	1.55	1.0	26	40	329	349	1303	1491	50
300-003	LM	21	5.9	29	370	1.43	1.1	25	39	282	306	1188	1301	
300-005	LM	31	4.2	29	353	1.36	1.0	31	40	275	336	1276	1441	49.7
300-008	LM	9	4.0	29	371	1.51	1.2	7	41	242	281	1075	1185	
300-067	LM	54	3.7	29	377	1.47	1.1	58	40	327	319	1220	1363	46.1
300-189	LM	36	4.4	30	363	1.43	1.0	29	38	282	312	1191	1333	39
300-245	LM	84	3.2	29	384	1.46	1.0	47	39	323	332	1271	1425	

Anhang 2 FLEK 2020 - Betriebsdurchschnitte
Annexe 2 FLEK 2020 - Moyennes des exploitations

Betrieb Exploitations		Kühe Vaches						Kälber Veaux						
Nummer Numéro	Rasse Race	Anz. Nbre	Geb. Vél.	EKA APV	ZKZ IV	KF FV	KN DV	Anz. Nbre	GG PN	Ageff Pseff	AG205 PS205	TZeff GJeff	TZ205 GJ205	KZP CP
300-248	LM	15	2.7	30	378	1.62	1.0	26	38	295	321	1242	1378	39.5
300-285	LM	22	4.1	27	349	1.30	1.1	14	41	198	312	1146	1322	57
300-288	LM	28	3.0	35	358	1.92	1.0	36	38	270	315	1200	1347	47
300-333	LM	14	3.9	27	356	1.16	1.4	8	36	288	359	1384	1587	
300-341	LM	20	4.2	29	376	1.53	1.0	16	38	295	335	1349	1454	
300-351	LM	19	3.8	30	378	1.53	1.1	15	38	242	321	1163	1372	44
300-405	LM	36	2.8	29	391	1.52	1.1	26	41	266	298	1089	1254	36.7
300-426	LM	5	5.0	33	368	1.81	1.0	11	41	283	304	1131	1284	
300-496	LM	8	5.1	30	357	1.41	1.1	7	39	298	292	1059	1230	43.5
300-508	LM	4	1.0	31		1.50	1.5	9	31	168	227	707	918	43
300-566	LM	4	5.8	33	398	1.84	1.0	7	30	252	358	1285	1608	
300-581	LM	50	3.4	31	352	1.49	1.0	45	39	278	328	1260	1411	
300-615	LM	37	4.8	28	373	1.29	1.2	37	42	306	307	1145	1292	
300-637	LM	19	5.1	34	373	1.87	1.0	30	42	267	311	1145	1318	46
300-765	LM	25	4.0	30	357	1.62	1.2	21	38	238	304	1139	1295	46
300-819	LM	2	3.5	31	349	1.62	1.5	12	41	249	317	1171	1357	44.2
301-056	LM	26	4.2	28	377	1.42	1.0	26	41	237	321	1216	1369	41.3
500-003	LM	21	4.5	29	381	1.43	1.0	17	40	265	334	1264	1427	
500-042	LM	1	6.0	28	368	1.18	2.0	2	48	282	296	1085	1257	
500-155	LM	9	5.0	31	345	1.50	1.0	11	45	281	308	1124	1299	
500-216	LM	4	2.8	31	443	1.72	1.0	1	39	271	334	1354	1556	
900-041	LM	7	4.7	31	363	1.61	1.0	1	37	252	282	1151	1190	
900-052	LM	3	3.3	31	400	1.70	1.0	3	35	239	305	1192	1310	42
900-063	LM	18	3.8	31	352	1.50	1.6	14	44	250	305	1154	1282	42
900-084	LM	10	3.3	30	370	1.64	1.0	15	38	261	294	1069	1249	38.5
1000-016	LM	33	4.8	31	399	1.73	1.1	17	40	239	317	1209	1348	38
1000-082	LM	50	4.0	32	403	1.80	1.1	30	37	270	322	1246	1378	52.5
1000-126	LM	36	4.7	33	352	1.66	1.2	23	42	264	290	1070	1207	46
1000-160	LM	51	3.1	31	366	1.53	1.0	61	39	267	311	1169	1329	40.9
1000-198	LM	74	3.9	31	360	1.59	1.1	34	45	249	285	987	1162	43.5
1000-277	LM	45	4.0	32	364	1.59	1.1	39	32	257	279	1085	1204	42.7
1000-317	LM	12	2.0	37	346	2.08	1.4	6	44	228	355	1305	1527	
1100-014	LM	56	4.1	32	361	1.60	1.1	48	36	277	310	1148	1332	44.7
1100-047	LM	18	3.4	29	380	1.42	1.1	30	42	274	322	1223	1366	40.9
1100-124	LM	1	4.0	29	338	1.56	1.0	1	46	281	320	1335	1356	
1100-135	LM	13	7.5	29	398	1.43	1.0	7	29	280	317	1259	1399	
1100-409	LM	8	5.5	27	412	1.50	1.0	6	38	255	248	935	1020	
1300-014	LM	34	4.4	30	383	1.43	1.1	30	44	287	321	1233	1376	48.5
1500-015	LM	5	2.6	29	465	1.43	1.0	3	37	279	282	1004	1130	
1700-013	LM	18	4.8	29	401	1.53	1.0	14	35	280	326	1253	1414	
1700-050	LM	14	4.0	31	387	1.76	1.1	12	39	271	325	1222	1388	
1700-058	LM	6	3.8	29	420	1.60	1.3	4	42	256	360	1317	1555	
1700-162	LM	30	4.8	28	337	1.26	1.1	34	43	240	272	973	1110	41
1700-185	LM	9	4.7	32	494	1.73	1.0	7	31	228	277	1070	1204	50
1700-209	LM	32	4.3	30	395	1.65	1.0	29	40	271	321	1211	1364	
1700-363	LM	7	6.6	28	346	1.09	1.0	13	37	261	355	1357	1543	
1700-672	LM	24	3.6	29	425	1.50	1.0	15	41	230	304	1109	1296	53
1800-081	LM	8	3.4	34	388	1.75	1.0	16	37	300	335	1214	1439	
1800-103	LM	2	9.0	33	377	1.86	1.0		31					
1800-136	LM	15	4.1	32	357	1.66	1.1	17	37	240	314	1157	1343	51
1800-154	LM	4	8.0	30	351	1.65	1.0	3	38	313	274	978	1138	
1800-162	LM	21	3.7	33	376	1.86	1.0	17	41	311	312	1148	1326	
1800-164	LM	16	4.6	30	384	1.59	1.1	16		230	285	1042	1193	
1800-176	LM	28	4.8	35	387	1.98	1.0	24	38	280	290	1064	1228	
1800-198	LM	23	3.9	34	372	1.70	1.2	16	45	275	310	1104	1301	39.9
1800-242	LM	6	5.3	28	355	1.23	1.0	6	43	344	338	1198	1440	
1800-452	LM	8	4.9	30	403	1.94	1.3	6	35	276	335	1265	1453	
1800-517	LM	5	3.2	32	352	1.63	1.0	5		260	282	962	1182	
1800-544	LM	3	4.7	29	321	1.87	1.0	4	36	217	314	1150	1343	
1900-107	LM	24	5.6	27	383	1.11	1.3	32	41	299	327	1252	1401	
1900-127	LM	30	6.0	31	394	1.53	1.2	22	39	267	317	1232	1350	
1900-135	LM	28	4.2	30	385	1.55	1.1	32	40	274	293	1095	1233	46.5
1900-174	LM	24	5.2	28	364	1.26	1.3	19	39	238	283	1062	1190	41.5

Anhang 2 FLEK 2020 - Betriebsdurchschnitte
Annexe 2 FLEK 2020 - Moyennes des exploitations

Betrieb Exploitations		Kühe Vaches						Kälber Veaux						
Nummer Numéro	Rasse Race	Anz. Nbre	Geb. Vél.	EKA APV	ZKZ IV	KF FV	KN DV	Anz. Nbre	GG PN	Ageff Pseff	AG205 PS205	TZeff GJeff	TZ205 GJ205	KZP CP
1900-221	LM	26	3.6	29	375	1.37	1.7	27	40	265	307	1174	1301	42
1900-239	LM	1	3.0	26	327	1.17	1.0	1	45	216	342	1174	1439	
1900-248	LM	22	6.0	27	351	1.12	1.0	33	41	269	316	1207	1339	47
1900-250	LM	15	4.5	32	395	1.58	1.0	10	36	270	289	1084	1238	
1900-269	LM	29	4.8	30	359	1.32	1.1	26	41	290	322	1260	1358	48.7
1900-497	LM	24	3.2	29	395	1.51	1.3	25	43	327	335	1292	1427	42
1900-645	LM	26	3.3	27	360	1.17	1.5	23	41	270	327	1252	1397	55.5
2000-047	LM	7	8.1	30	367	1.64	1.0	7	45	384	340	1357	1437	
2000-089	LM	37	4.1	30	363	1.53	1.2	44	42	283	317	1210	1343	44.8
2000-171	LM	11	2.6	30	381	1.69	1.0	12	41	273	323	1204	1374	
2000-180	LM	11	2.6	28	364	1.40	1.3	6	38	295	316	1217	1354	41
2000-198	LM	37	4.5	30	374	1.63	1.4	40	45	281	321	1211	1357	35
2200-042	LM	62	3.9	34	361	1.82	1.0	67	42	334	332	1295	1422	45.1
2200-043	LM	71	5.4	36	390	2.31	1.0	80	36	244	255	953	1067	
2200-053	LM	30	5.0	35	379	2.07	1.1	31	43	217	312	1107	1314	70
2200-081	LM	22	4.2	41	457	2.73	1.0	3	34	314	289	1146	1252	
2200-094	LM	55	4.2	34	418	2.11	1.0	27	38	297	283	1023	1192	
2200-107	LM	2	7.0	33	358	1.46	1.0		38					
2200-130	LM	30	3.8	31	378	1.66	1.1	38	42	267	303	1083	1277	50
2200-141	LM	25	5.4	31	349	1.62	1.0	32	45	228	289	1049	1220	
2200-154	LM	27	4.2	39	375	2.19	1.1	28	41	285	340	1342	1462	
2200-183	LM	58	3.6	35	375	2.09	1.2	44	42	276	320	1235	1359	42.3
2200-248	LM	53	5.2	41	482	3.03	1.3	2	30	171	257	908	1108	
2200-254	LM	25	4.7	31	362	1.54	1.0	25	38	323	303	1166	1245	34
2200-300	LM	36	4.7	33	346	1.61	1.1	34	42	242	258	911	1052	
2200-311	LM	28	2.8	36	396	2.12	1.0	34		243	324	1189	1382	
2200-314	LM	3	4.0	34	357	1.80	1.0	2	40	240	289	1086	1223	
2200-320	LM	36	4.0	33	390	1.72	1.0	27	38	332	299	1155	1273	42
2200-341	LM	22	4.2	36	399	2.17	1.7		50					
2200-420	LM	85	3.4	35	372	1.98	1.2	80	43	274	302	1095	1260	43
2300-103	LM	4	2.8	29	377	1.48	1.3	6	35	189	329	1183	1434	
2400-026	LM	16	2.9	31	377	1.77	1.3	11	40	261	311	1189	1319	
2600-002	LM	87	5.9	36	362	2.05	1.0	67	39	221	319	1151	1361	
2600-045	LM	34	6.0	31	349	1.56	1.0		41					
2600-068	LM	5	1.8	38	641	1.98	1.0	1	42	308	257	856	1054	
2600-099	LM	47	4.9	32	342	1.64	1.0	54	36	282	307	1146	1321	36.5
2600-100	LM	29	4.2	38	387	2.22	1.0	34	39	212	266	977	1105	42
2600-111	LM	12	4.8	31	363	1.67	1.0	15	32	255	310	1144	1337	41
2600-123	LM	53	3.7	36	353	1.96	1.0	49	42	232	292	1083	1219	36.7
2600-132	LM	89	5.7	38	372	2.39	1.1	77	39	254	292	1087	1225	38
2600-171	LM	23	3.5	35	343	1.99	1.1	19	36	228	316	1128	1356	48.7
2600-172	LM	33	4.1	36	347	2.04	1.0	23	36	261	302	1160	1299	
2600-216	LM	46	6.2	34	384	1.81	1.0	33	41	279	331	1276	1417	
2600-250	LM	45	9.5	33	354	1.81	1.2	84	37	267	315	1197	1358	
2600-256	LM	31	3.0	33	387	1.76	1.1	33	39	280	303	1127	1285	42
2600-356	LM	1	6.0	35	327	2.62	1.0	5	35	367	310	1118	1343	
2700-011	LM	10	4.5	31	372	1.79	1.2	3	38	260	306	1220	1307	
MA - Maine Anjou														
1000-149	MA	2	2.0	27	396	1.31	1.0		39					
PA - Parthenaise														
1700-434	PA	5	1.4	43	327	2.53	3.0							
PI - Piemontese														
2000-064	PI	35	5.5	28	403	1.51	1.1	31	39	251	290	1088	1225	
2200-150	PI	77	5.4	33	389	1.88	1.4	71	38	248	272	1015	1141	
2300-126	PI	42	4.0	26	423	1.25	1.2	42	42	239	327	1214	1396	
2600-046	PI	91	6.2	27	364	1.38	1.0	79	39	256	295	1139	1252	57
PZ - Pinzgauer														
100-513	PZ	15	5.8	34	431	2.23	1.4		41					
100-611	PZ	14	2.1	30	360	1.57	1.9		40					
201-877	PZ	9	1.4	35	374	2.01	1.3							
900-014	PZ	27	3.7	26	352	1.15	1.6		39					
1100-221	PZ	12	3.5	47	373	2.87	1.6		36					
1300-219	PZ	19	1.7	44	370	2.64	1.4		48					

Anhang 2 FLEK 2020 - Betriebsdurchschnitte
Annexe 2 FLEK 2020 - Moyennes des exploitations

Betrieb Exploitations		Kühe Vaches						Kälber Veaux						
Nummer Numéro	Rasse Race	Anz. Nbre	Geb. Vêl.	EKA APV	ZKZ IV	KF FV	KN DV	Anz. Nbre	GG PN	Ageff Pseff	AG205 PS205	TZeff GJeff	TZ205 GJ205	KZP CP
1700-074	PZ	4	5.5	36	478	2.40	1.3		48					
1800-870	PZ	3	2.0	28	543	1.52	2.0		42					
1900-261	PZ	5	4.0	27	339	1.20	1.0							
1900-492	PZ	24	4.0	33	366	1.55	1.1		40					
1900-555	PZ	29	4.5	41	375	2.27	1.3							
1900-558	PZ	35	4.6	35	413	1.90	1.3		38					
2100-032	PZ	5	6.6	32	377	1.84	1.4		31					
PS - Pustertaler Sprinzen														
201-252	PS	5	4.4	38	360	2.28	1.0		32					
900-068	PS	3	4.0	31	338	1.74	1.0		39					
1700-502	PS	5	2.2	29	385	1.54	1.6							
1800-459	PS	1	1.0	25			1.0							
1800-587	PS	4	4.5	47	382	2.92								
2000-175	PS	1	5.0	31	360	1.50	1.0							
2000-197	PS	4	2.3	31	416	1.70	1.5		47					
SH - Shorthorn														
1100-047	SH	3	8.0	28	406	1.01	1.0		41					
SL - Salers														
200-656	SL	18	3.0	33	377	2.03	1.0	11	35	255	313	1188	1353	
200-964	SL	37	3.9	29	361	1.34	1.0	36	33	195	290	1056	1249	44
201-106	SL	26	4.5	35	380	2.31	1.2	21	38	241	290	1114	1231	37
300-603	SL	32	5.4	32	365	1.54	1.1	21	37	231	295	1075	1257	
300-944	SL	22	4.6	28	408	1.59	1.1	24	39	278	301	1123	1287	
1700-109	SL	4	7.8	28	344	0.92	1.0		43					
1900-276	SL	24	3.3	27	348	1.22	1.1	20	36	268	310	1143	1332	52.3
1900-382	SL	4	2.3	33	368	1.74	1.0	7	37	216	297	1065	1273	45
2200-072	SL	23	3.6	30	384	1.41	1.0	16	38	268	297	1087	1259	42
2200-234	SL	59	4.1	34	359	1.75	1.0	36	36	238	272	943	1153	51.6
2200-342	SL	8	4.6	45	415	3.24	1.0		39					
2400-074	SL	28	3.9	30	348	1.52	1.0	23	40	256	314	1226	1337	
2500-015	SL	25	4.6	34	340	2.08	1.1	3	42	279	278	987	1172	
2600-120	SL	14	4.4	28	351	1.37	1.0	15	43	339	322	1198	1362	51
2600-177	SL	42	4.4	31	367	1.62	1.0	35	38	268	297	1097	1265	41.3
2600-211	SL	43	4.5	32	350	1.50	1.0	32	42	250	291	1070	1222	43
2600-327	SL	35	4.3	29	367	1.52	1.1	23	38	275	295	1097	1249	49.1
SM - Simmental														
100-101	SM	18	3.2	27	371	1.22	1.6	7	45	299	387	1456	1676	56
100-112	SM	20	4.5	28	359	1.20	1.2	26	45	322	357	1391	1528	50
100-177	SM	26	3.7	32	361	1.75	1.0	23	42	316	345	1286	1481	42.6
100-284	SM	1	3.0	33	380	1.84	1.0	2	46	203	277	981	1132	
100-395	SM	30	2.8	30	341	1.38	1.1	20	44	251	339	1249	1447	43
100-422	SM	51	4.6	29	354	1.32	1.1	38	42	329	335	1256	1426	45
100-471	SM	24	3.6	32	373	1.65	1.2	22	46	299	344	1280	1453	
200-001	SM	85	4.2	30	395	1.53	1.3	67	41	279	346	1337	1487	49.1
200-034	SM	19	4.7	30	359	1.54	1.1	17	45	306	354	1300	1512	63
200-125	SM	9	5.7	27	347	1.20	1.4	8	46	355	337	1155	1445	57
200-144	SM	3	2.0	28	513	1.45	2.0	2	41	398	392	1537	1705	38
200-162	SM	5	5.0	26	381	1.52	1.2	9	38	261	326	1227	1384	
200-239	SM	28	4.1	30	355	1.54	1.1		40					
200-373	SM	23	5.1	28	361	1.49	1.2	20	44	328	358	1353	1538	37
200-503	SM	28	3.8	30	360	1.43	1.0	22	39	296	360	1337	1565	53.3
200-589	SM	31	3.6	28	367	1.37	1.2	28	44	317	343	1318	1466	46.5
200-802	SM	39	4.2	30	350	1.32	1.5	21	43	324	329	1226	1396	
200-887	SM	22	4.9	29	353	1.35	1.3	14	42	258	346	1290	1490	
200-901	SM	3	5.7	28	408	1.98	1.3	2	40	250	364	1479	1576	
200-912	SM	12	4.4	28	440	1.48	1.8	6	39	260	374	1473	1619	49
201-009	SM	17	2.9	35	416	2.00	1.0	15	38	289	336	1268	1447	55
201-040	SM	11	5.2	29	372	1.31	1.4	8	44	321	348	1288	1471	45
201-153	SM	29	3.8	28	358	1.21	1.1	19	41	292	348	1352	1496	44
201-197	SM	11	4.7	27	400	1.48	1.1	10	39	281	337	1304	1468	
201-837	SM	10	2.5	30	333	1.36	1.2	1	33	371	312	1081	1400	
201-866	SM	3	2.3	29	338	1.32	1.0	1	36	272	352	1185	1517	53
300-566	SM	12	5.3	28	375	1.69	1.1	12	30	271	334	1296	1493	

Anhang 2 FLEK 2020 - Betriebsdurchschnitte
Annexe 2 FLEK 2020 - Moyennes des exploitations

Betrieb Exploitations		Kühe Vaches						Kälber Veaux						
Nummer Numéro	Rasse Race	Anz. Nbre	Geb. Vél.	EKA APV	ZKZ IV	KF FV	KN DV	Anz. Nbre	GG PN	Ageff Pseff	AG205 PS205	TZeff GJeff	TZ205 GJ205	KZP CP
300-697	SM	11	3.6	25	394	1.31	1.2	10	43	264	314	1167	1327	
301-146	SM	5	1.6	25	371	1.08	1.0	2	37	246	342	1311	1456	
500-042	SM	19	3.3	27	343	1.15	1.6	24	45	278	329	1223	1401	49
900-402	SM	28	3.2	26	367	1.18	1.2	25	37	309	364	1471	1582	55
1000-095	SM	55	7.5	31	389	1.76	1.1	37	38	304	315	1170	1345	61
1100-124	SM	18	3.7	26	383	1.17	1.2	20	39	337	398	1643	1743	51.6
1100-135	SM	5	4.0	32	374	1.54	1.0		32					
1300-094	SM	40	3.5	30	376	1.60	1.0	35	39	314	357	1391	1549	54.3
1300-139	SM	58	4.7	28	374	1.34	1.2	46	40	288	347	1326	1502	45
1300-158	SM	12	5.8	30	380	1.81	1.5	13	42	309	332	1227	1417	
1300-188	SM	21	4.7	29	399	1.84	1.2	15	40	296	345	1382	1480	50.3
1900-144	SM	6	4.0	27	388	1.23	1.8	1	33	140	275	921	1171	
1900-165	SM	9	4.1	34	480	2.31	1.0	5	38	230	274	998	1138	
1900-206	SM	54	4.2	29	359	1.27	1.2	43	41	305	350	1364	1509	
1900-239	SM	16	5.8	26	385	1.33	1.5	10	45	300	341	1279	1447	
1900-321	SM	47	5.7	28	376	1.48	1.2	24	39	291	310	1178	1319	
2200-173	SM	65	3.6	38	460	2.56	1.0	43	35	243	349	1326	1513	
2200-277	SM	1	4.0	42	471	3.55	3.0	15	25	231	317	1201	1386	41
2200-341	SM	3	4.0	41	380	2.47	2.0		50					
2200-404	SM	38	4.8	30	369	1.50	1.2	34	44	286	341	1317	1457	51
2200-489	SM	31	2.3	33	382	1.77	1.2		31					
2400-032	SM	22	4.2	33	363	2.20	1.3	19	40	292	345	1326	1498	
2400-053	SM	33	3.3	30	348	1.39	1.1	34	42	293	322	1241	1365	50
2600-083	SM	36	4.4	30	406	1.80	1.4	26	43	260	339	1256	1444	56
2600-120	SM	7	5.9	28	352	1.09	1.1	4	45	248	324	1198	1386	
2600-197	SM	18	4.0	26	391	1.39	1.2	18	45	236	334	1198	1403	
2600-259	SM	22	4.0	28	342	1.15	1.2	19	43	270	358	1330	1538	48
TL - Texas Longhorn														
100-546	TL	4	6.0	64	473	5.43	1.0							
201-936	TL	1	1.0	22		0.85	1.0		27					
1100-210	TL	5	5.0	28	494	2.03	1.0		32					
1300-030	TL	12	6.0	38	359	2.69	1.0							
1700-576	TL	1	5.0	64	421	5.72	1.0		41					
2000-277	TL	5	4.8	33	360	2.25	1.0							
2000-312	TL	1	6.0	25	381	0.95	1.0							
TX - Tux Zillertaler														
201-370	TX	12	6.3	36	410	2.52	1.4		39					
201-399	TX	20	4.0	33	411	1.77	1.8		38					
300-254	TX	40	5.4	34	386	2.26	1.1		39					
300-778	TX	3	1.0	31		1.90	2.0		35					
300-849	TX	2	6.5	35	346	1.75	2.0		42					
300-877	TX	11	9.0	37	412	2.19	1.4		43					
900-101	TX	12	2.8	33	354	1.72	1.0		36					
1100-183	TX	18	4.3	27	366	1.26	1.0		36					
1300-104	TX	16	3.1	30	335	1.44	1.1		39					
1700-508	TX	13	5.8	29	380	1.42	1.9		40					
1800-577	TX	19	3.4	33	353	1.86	1.2		33					
VS - Vosgienne														
201-085	VS	2	8.0	24	327	1.22	1.0		42					
2200-050	VS	3	6.7	27	508	1.78	1.7		43					
2600-046	VS	3	3.7	24	456	1.55	1.0		35					
2600-205	VS	5	3.8	32	332	1.25	1.0		34					
WA - Wagyu														
100-400	WA	6	3.0	39	358	2.26	1.0		40					
201-275	WA	1	1.0	29			1.0		25					
201-660	WA	4	2.5	25	386	0.97	1.3		35					
201-675	WA	2	2.5	27	326	1.21	1.5		28					
201-678	WA	7	3.0	33	367	1.86	1.9		26					
201-694	WA	1	3.0	34	316	2.44	1.0		36					
201-754	WA	1	1.0	34			1.0		25					
300-109	WA	35	3.3	40	383	2.45								
300-805	WA	32	3.0	29	362	1.26	1.0		32					
400-063	WA	2	1.0	46		2.40	1.0		26					

Anhang 2 FLEK 2020 - Betriebsdurchschnitte
Annexe 2 FLEK 2020 - Moyennes des exploitations

Betrieb Exploitations		Kühe Vaches						Kälber Veaux						
Nummer Numéro	Rasse Race	Anz. Nbre	Geb. Vél.	EKA APV	ZKZ IV	KF FV	KN DV	Anz. Nbre	GG PN	Ageff Pseff	AG205 PS205	TZeff GJeff	TZ205 GJ205	KZP CP
500-193	WA	4	4.8	29	396	1.60	1.3		38					
500-195	WA	4	3.8	37	438	2.45	1.0		28					
1100-153	WA	5	4.0	31	515	2.03	1.0		31					
1300-207	WA	1	2.0	26	357	1.14	3.0		40					
1700-265	WA	13	1.2	45	365	2.88	1.2		32					
1700-604	WA	1	3.0	26	409	1.36	1.0		35					
1800-072	WA	4	1.3	23	415	0.91	1.7		27					
1800-722	WA	13	2.0	29	323	1.48	1.1		37					
1800-888	WA	3	1.0	31		1.40	1.7		31					
1900-632	WA	1	1.0	33		1.78	1.0		15					
2000-285	WA	3	2.7	23	360	0.91	1.0		33					
2100-062	WA	2	1.5	31	370	1.08	1.0		32					
2100-069	WA	4	1.5	35	383	1.60	1.0		30					
2600-343	WA	6	1.7	38	340	2.14	1.0		26					
WB - Welsh Black														
201-728	WB	7	2.4	29	336.00	1.69	2.1		39					
ZE - Zebu (Bos indicus)														
201-302	ZE	1	2.0	33	464	1.72	1.0		16					
201-361	ZE	24	4.8	39	371	2.42	1.0		12					
201-365	ZE	29	4.7	30	366	1.71	1.1		17					
201-631	ZE	9	4.6	40	370	2.62	1.0							
201-798	ZE	5	2.4	26	385	1.31	1.0		10					
500-130	ZE	5	12.6	35	391	2.82	1.0		15					
600-004	ZE	5	3.6	33	334	1.69	1.0		16					
1100-065	ZE	17	3.9	27	361	1.35	1.2		16					
1300-170	ZE	3	5.7	26	462	1.46								
1900-523	ZE	9	5.0	32	502	1.86	1.0		15					
1900-537	ZE	7	5.1	33	399	1.51	1.0		14					
2300-158	ZE	7	4.4	31	367	1.25	1.0		18					

Anhang 3 Liste der «Excellent»-klassierten Kühe 2020
Annexe 3 Liste des vaches classées «Excellent» en 2020

Name Nom	TVD-Nr. No. BDTA	Vater père	Lb Nr. No DL	Ra QR	Fo Fo	Be Mu	Fu Me	Sy	Betrieb Exploitation
AL - Grauvieh / Race Grise									
Thom Bisch's Doger DENISE	CH 120.0749.5306.3	DOGER	2		93	90	91	92	Bischof Remo, Stein SG
DORLI	CH 120.1301.1353.0	CASSO	1		94	90	89	91	Bischof Remo, Stein SG
LONDON	CH 120.0830.7996.9	DINMARK	2		95	94	95	95	Hotz Armin & Ady, Morgarten
Hotz-Genetik CHOUPETTE	CH 120.1281.5565.8	CASSO	2		92	90	91	91	Hotz Armin & Ady, Morgarten
LAURENZIA	CH 120.1328.0857.1	DINORUS	1		91	86	91	90	Wickli Jakob Andreas, Krinau
EDITH	AT 003.7091.9819.9	DICHUSO	1		96	81	92	90	Meier Felix, Dintikon
NARZISSE	AT 008.4627.4507.9	SEKOS	1		92	88	97	92	Meier Felix, Dintikon
Ofhs Huebhof LA REINE	CH 120.1375.5632.3	ALEX vom Oenztal	1		94	88	93	92	Spörri-Of Josua + Regula, Wila
Tunja	AT 000.6763.3918.1	CALINO	1		95	84	93	91	Meier Felix, Dintikon
GRANI	CH 120.1111.1176.0	GEBRO	1		90	85	95	90	Meier Felix, Dintikon
VERENA	AT 007.3884.0619.4	ARTAN	1		93	87	94	92	Meier Felix, Dintikon
SERAINA	CH 120.1292.7648.2	AMADEUS	1		93	89	91	91	Mader Jan, Wünnewil
SILIA	CH 120.1357.9167.2	DIKOS	1		92	88	93	91	Mader Jan, Wünnewil
MAYA	CH 120.1402.8004.8	DINORUS	1		93	89	91	91	Wickli Jakob Andreas, Krinau
KURA	CH 120.1350.1525.9	AMADEUS	1		95	86	93	92	Berger Ernst + Hildegard, Eschlikon
ARINA	CH 120.1350.1517.4	ARON	1		94	86	91	91	Berger Ernst + Hildegard, Eschlikon
SOFI	AT 005.9395.7129.2	CERNUS	1		94	85	91	90	Leimgruber Andreas + Elsbeth, Aesch BL
BENITA	CH 120.1409.6981.3	APOLLO	1		92	88	91	90	Burri-Meier Franz + Anita, Dagmersellen
ANIKA	CH 120.1383.7877.1	NONOS	1		93	90	91	92	Tschumi Beat, Thunstetten
NICOLETTA	CH 120.1383.7871.9	ANTANUS	1		92	89	90	91	Tschumi Beat, Thunstetten
EVI	AT 007.7530.3428.1	NICLUS	1		92	89	92	91	Tschumi Beat, Thunstetten
Schüpbachs SABRINA	CH 120.1210.2379.4	HENRY	2		93	89	93	92	Schüpbach Stefan, Schwanden i. E.
BLUME	CH 120.1370.6295.4	DINORUS	1		92	87	93	91	Schüpbach Stefan, Schwanden i. E.
Röllli's JAMAICA	CH 120.1387.3707.3	DINAR	1		91	87	92	90	Röllli-Marfurt Thomas, Hergiswil LU
FANNY	CH 120.1147.2825.5	APOLLO	1		92	89	89	90	Inderbitzin Ady, Alpthal
GINA	AT 005.7967.2729.0	CASSO	1		89	87	93	90	Peter-Tanner Barbara + Karl, Valzeina
AN - Angus									
Bilisingen ESTERA	CH 120.1319.9537.1	Netherton AMERICANO M703	2		94	90	89	91	Thommen Bruno, Oltingen
PAOLA	CH 120.1369.5486.1	BPE- PACO	1		91	90	89	90	Schöpfer Pirmin, Schüpfheim
Bilisingen ELIAN	CH 120.1392.9374.5	Quaker Hill DEAD CENTER	1		91	88	91	90	Thommen Bruno, Oltingen
Zuppiger's SOLA	CH 120.1297.8476.5	Zuppiger's SWISS DJ	1		92	90	89	91	Zuppiger Susanne + Martin, Zeglingen
	CH 120.1353.8197.2	UKTOWN	1		93	91	89	91	Schöpfer Pirmin, Schüpfheim
	CH 120.1353.8190.3	UKTOWN	1		93	92	93	93	Schöpfer Pirmin, Schüpfheim
Frémérin WIOLA	CH 120.1240.0075.4	Netherton ARCHIE J501	2		96	90	88	92	Thuillard Claude-Pascal, Démoret
DOLLY 26	CH 120.1240.4083.5	GH-DOX	1		92	92	91	92	Rüdemann Barbara + Roman, Ueberstorf
Frémérin KOALA	CH 120.1240.0123.2	Hübeli ELSTAR -ET	1		92	91	89	91	Thuillard Claude-Pascal, Démoret
des Tsäblosz 728	CH 120.1380.1415.0	Sunhill LARGO	1		94	92	91	93	Leuba Didier, La Chaux-de-Fonds
ETN-MELANIE	CH 120.1302.7715.7	JOGGI	1		94	90	90	92	Leuba Didier, La Chaux-de-Fonds
des Tsäblosz VIOLINE	CH 120.1380.1430.3	FLHB/HBBV AN	1		95	89	89	91	Leuba Didier, La Chaux-de-Fonds
ETN-ALICIA	CH 120.1302.7718.8	JOGGI	1		95	89	87	91	Leuba Didier, La Chaux-de-Fonds
ETN-PANAMA	CH 120.1011.9065.2	Neuegg HUNTER	2		95	93	94	94	Leuba Didier, La Chaux-de-Fonds
ETN-CHOUPETT	CH 120.1236.1227.9	JOGGI	2		91	91	91	91	Leuba Didier, La Chaux-de-Fonds
ETN-CHERIE	CH 120.1236.1203.3	JOGGI	3		94	92	95	93	Leuba Didier, La Chaux-de-Fonds
ETN-CHERIE	CH 120.1236.1203.3	JOGGI	3		94	92	95	93	Leuba Didier, La Chaux-de-Fonds
ZIRKADE 17	CH 120.1382.3741.2	DAVID	1		93	90	91	91	Ass. Scyboz-Grandjean, Morlon
Uranie	CH 120.1306.4628.1	Sunhill GOLDRUSH	1		95	87	87	90	Roten Vincent, Savièse
des Tsäblosz TULIPE	CH 120.1234.8757.0	Sunhill GOLDRUSH	2		93	90	89	91	Roten Vincent, Savièse
CB-KANNA	CH 120.1347.9721.7	Neuegg ODENS'S	1		90	90	91	90	Bill Christoph, Grafenried
DAISY	CH 120.1367.8509.0	APZ DESIGNER	1		89	92	87	90	Bill Christoph, Grafenried
NICKITA	CH 120.1334.4635.2	S A V BRAVE 8320	1		93	89	89	91	Lehmann Paul, Oberthal
DRENI	DE 014.0525.6285.1	HAJO	1		92	92	87	91	Steffen Jürg, Rüegsbach
PLUME du Verger	CH 120.1348.7367.6	Te Mania GARTH G67	1		93	90	91	91	Mouhay Joël, Rocourt
Langacher FATIME	CH 120.1294.7926.5	Te Mania GARTH G67	1		91	90	91	91	Mouhay Joël, Rocourt
TAUPE du Verger	CH 120.1437.5869.8	Te Mania BERKLEY B1	1		92	90	91	91	Mouhay Joël, Rocourt
NADEGE	CH 120.1264.4888.2	Sunhill TRAMPER	1		92	90	87	90	Bossi Emilio, Ambri
Blakctribe CARDEA	CH 120.1243.7727.6	DSK-AA-KODY-ET	1		91	90	86	90	Etablissements de Bellechasse, Sugiez
Spower RIVELLA	CH 120.1000.9559.0	Leachman SHARPSHOOTER	3		94	94	90	93	Steffen Jürg, Rüegsbach

Anhang 3 Liste der «Excellent»-klassierten Kühe 2020
Annexe Liste des vaches classées «Excellent» en 2020

Name Nom	TVD-Nr. No. BDTA	Vater père	Lb Nr. No DL	Ra QR	Fo Fo	Be Mu	Fu Me	Sy	Betrieb Exploitation
MWW REGINA 13/1G	CH 120.1240.2820.8	HF EL TIGRE 28U	2		93	91	92	92	Thommen Bruno, Oltingen
	CH 120.1328.2073.3	Spower L`ARTISTE	1		87	92	91	90	Känel Samuel + Baptiste, Chavornay
	CH 120.1328.2064.1	Spower L`ARTISTE	1		90	91	91	91	Känel Samuel + Baptiste, Chavornay
HB SAMANTHA v. Haselbach	CH 120.1241.1296.9	N BIG BEN	2		93	87	88	90	GG Hasler Watt, Freidorf TG
Sunhill HOLLY	CH 120.1447.7676.9	HF EL TIGRE 28U	1		93	90	93	92	Siegenthaler Stefan, Fribourg
Sunhill LADY GAGA	CH 120.1379.1056.9	Quaker Hill DEAD CENTER	1		92	92	91	92	Siegenthaler Stefan, Fribourg
SIBIEL	CH 120.0522.6762.5	Alonso	3		93	87	88	90	Hagenbuch Andreas, Domat/Ems
Blacktribe MISS ESSENCE	CH 120.1297.1921.7	DSK-AA-KODY-ET	2		95	91	89	92	Schneider Simon & Kristina BE, Grenchen
Blacktribe ETTE	CH 120.1219.0359.1	E-PANTHER	2		95	92	91	93	Schneider Simon & Kristina BE, Grenchen
GEAR MISS BRIDESMAID R333	GB 840.4230.0333.8	NETHERTON BIG BEN M656	2		88	93	89	90	Schneider Simon & Kristina BE, Grenchen
Blacktribe ETTE	CH 120.1297.1906.4	RITO 9M9 OF 2036 SCOTCH CAP	2		91	92	87	91	Schneider Simon & Kristina BE, Grenchen
la Paule DALIDA	CH 120.1342.5056.9	Young Dale NOZEKA 2Z	1		93	92	91	92	Reinhard-Schenk Cornelia, Mont-Tramelan
HB TESSLA v. Haselbach	CH 120.1327.1170.3	HB THUNDERST v. Haselbach	1		90	90	93	91	Reinhard-Schenk Cornelia, Mont-Tramelan
NISEL	CH 120.1340.5564.5	GAUDI	1		91	88	91	90	Ass. Scyboz-Grandjean, Morlon
S-AMANDA=HAI	CH 120.1320.3984.5	S-HAITAS=BER	1		92	89	89	90	Ass. Scyboz-Grandjean, Morlon
CAMÁIEU	CH 120.1358.8547.0	CB-HARRIS	1		92	88	88	90	Ass. Scyboz-Grandjean, Morlon
GALINA	CH 120.1298.1335.9	Hübeli FALCO E 895	1		90	90	90	90	Ass. Scyboz-Grandjean, Morlon
MALICE	CH 120.1273.2062.0	DAVID	1		94	90	90	92	Ass. Scyboz-Grandjean, Morlon
PARAMOUNT	CH 120.1358.8570.8	CB-HARRIS	1		93	89	90	91	Ass. Scyboz-Grandjean, Morlon
NABUCCETTE	CH 120.1390.3684.7	LEVI.BA	1		91	93	91	92	Ass. Scyboz-Grandjean, Morlon
May's CORA	CH 120.1079.3838.8	Zuppiger's HACHIKO	2		95	93	92	94	May Walter + Lukas, Kleindietwil
May's DOLCEVITA	CH 120.1220.2097.6	May's ALISTAIR	3		94	91	89	92	May Walter + Lukas, Kleindietwil
Frémérin CUNHA	CH 120.1240.0073.0	L-ARAMIS	2		92	90	88	90	Thuillard Claude-Pascal, Démoret
Frémérin JAMAICA	CH 120.1240.0113.3	Hübeli ELSTAR -ET	1		96	91	91	93	Thuillard Claude-Pascal, Démoret
CBH XEPA 102	CH 120.1396.2270.5	BIG CRACK	1		92	91	89	91	Burger Christian, Pierrafortscha
CBH XYLOSE 96	CH 120.1396.2271.2	N S-SARINAS=NO LIMIT	1		91	92	87	91	Burger Christian, Pierrafortscha
CBH XINCA 185	CH 120.1313.4309.7	N S-SARINAS=NO LIMIT	1		93	87	88	90	Burger Christian, Pierrafortscha
CBH XENOPHONA 106	CH 120.1396.2279.8	BIG CRACK	1		93	90	89	91	Burger Christian, Pierrafortscha
Zppiger's FLIKA	CH 120.1297.8501.4	FRANKIE	1		92	89	91	91	Zuppiger Susanne + Martin, Zeglingen
Zuppiger's FRIEDA	CH 120.1297.8503.8	FRANKIE	1		90	90	88	90	Zuppiger Susanne + Martin, Zeglingen
Urso	CH 120.1306.4636.6	Sunhill GOLDRUSH	1		95	86	89	90	Roten Vincent, Savièse
	CH 120.1328.2070.2	Spower L`ARTISTE	1		93	92	89	92	Känel Samuel + Baptiste, Chavornay
	CH 120.1328.2058.0	Spower L`ARTISTE	1		90	91	86	90	Känel Samuel + Baptiste, Chavornay
Zuppiger's SONNE	CH 120.1297.8482.6	Zuppiger's SWISS DJ	1		92	89	88	90	Zuppiger Susanne + Martin, Zeglingen
May's CALLIOUX	CH 120.1149.8726.3	Zuppiger's HACHIKO	2		92	91	88	91	Röthlisberger Peter, Leimiswil
MWW LOTTE 46l	CH 120.1240.2923.6	BOA ADMIRAL	1		93	93	85	91	Gehrig-Häfliger Erika , Bellikon
E- DEBI	CH 120.1358.5627.2	D/M DM ZORRO	1		92	90	86	90	Eichenberger Martin, Bergdietikon
	CH 120.1280.1307.1	IVON	1		94	90	89	91	Michon Christophe, Cugy VD
la claireière DOLLY	CH 120.1308.3127.4	BPE-GOLEO	3		93	92	86	91	Cruchaud Louis + Agnieszka, Les Rasses
BLACK BEAUTY	CH 120.1358.0727.4	AS- ZINAL	1		92	87	91	90	Béguelin Mike + Anna, Welschenrohr
JEANNETTE	CH 120.1358.0730.4	AS- ZINAL	1		92	92	90	92	Béguelin Mike + Anna, Welschenrohr
SANTA RED	CH 120.1303.0589.8	AS- ZINAL	2		93	90	88	91	Béguelin Mike + Anna, Welschenrohr
ZAFIRA	CH 120.1224.4348.5	MC POWEL	2		92	93	89	92	Béguelin Mike + Anna, Welschenrohr
FINESSE	CH 120.1303.0590.4	AS- ZINAL	2		93	91	90	92	Béguelin Mike + Anna, Welschenrohr
Bilisingen JOSEFIN	CH 120.1245.6615.1	Bilisingen RED LIONEL	3		93	92	94	93	Thommen Bruno, Oltingen
AS-LAURETTA 87	CH 120.1173.9231.6	ZAMBIA 870 ET	2		93	91	93	92	Speiser Philipp, Anwil
AS-BELLA 46	CH 120.0672.1076.0	ZAMBIA 870 ET	2		95	94	91	94	Speiser Philipp, Anwil
RASTA	CH 120.1291.1967.3	CBH TIMES 44	1		96	92	93	94	CE Hauri Ruedi & Mathieu, Travers
OLINA	CH 120.1291.1946.8	CBH TIMES 44	1		94	93	90	93	CE Hauri Ruedi & Mathieu, Travers
ETN-VENTILO	CH 120.1302.7726.3	JOGGI	1		93	92	86	91	Nicolet Thierry, Le Crêt-du-Loche
ETN-REGINE	CH 120.1302.7730.0	JOGGI	1		97	92	93	94	Nicolet Thierry, Le Crêt-du-Loche
AS-BERNADINE 66	CH 120.1347.2248.6	MOSSHALL RED PHARAOH M172	1		93	88	90	90	Speiser Philipp, Anwil
AS-LEJANA 9	CH 120.1347.2238.7	ORTLIEB	1		91	90	89	90	Speiser Philipp, Anwil
	DK 073.6270.1782.9	Livoe UNIK	1		93	94	90	93	Marti Benoît, St-Aubin FR
Lilleskov LIVA	DK 039.9980.0904.7	SRV HEDEBO 1373	1		94	92	91	93	Marti Benoît, St-Aubin FR
Vaeldingbjerg MIRELLA	DK 043.3300.0401.0	Vaeldingbjerg KUNO	1		91	91	88	90	Marti Benoît, St-Aubin FR
Vaeldingbjerg MONIQUE	DK 043.3300.0410.2	Vaeldingbjerg KUNO	1		95	95	90	94	Marti Benoît, St-Aubin FR
ETN-STAR-AUR	CH 120.1302.7694.5	JOGGI	1		96	89	91	92	Nicolet Thierry, Le Crêt-du-Loche

Anhang **3** Liste der «Excellent»-klassierten Kühe 2020
Annexe Liste des vaches classées «Excellent» en 2020

Name Nom	TVD-Nr. No. BDTA	Vater père	Lb Nr. Ra No DL QR	Fo Fo	Be Mu	Fu Me	Sy	Betrieb Exploitation
ETN-FABI	CH 120.1302.7725.6	JOGGI	1	95	90	91	92	Nicolet Thierry, Le Crêt-du-Loche
TP SUNSHINE	CH 120.1365.7580.6	Zuppiger's HACHIKO	1	91	89	89	90	Plattner Teddy + Cornelia, Liedertswil
MWW REGINA 23H	CH 120.1240.2886.4	BOA ADMIRAL	1	94	91	91	92	Thommen Bruno, Oltingen
APZ DEBBIE	CH 120.1398.9529.1	BLELACK DUKE J262	1	94	88	93	91	Soller Ania und Peter, Neukirch (Egnach)
APZ PINE	CH 120.1398.9557.4	GOMEZ Z	1	93	87	91	90	Soller Ania und Peter, Neukirch (Egnach)
Sprunger's GIULIA	CH 120.1037.9079.9	N FLAMENCO FEE	2	90	90	91	90	Sprunger-Wyss Dominic + Rahel, Bubendorf
Sprunger's GALEA	CH 120.1112.2000.4	N FLAMENCO FEE	2	91	90	89	90	Sprunger-Wyss Dominic + Rahel, Bubendorf
Sprunger's BELLA	CH 120.1112.1998.5	N FLAMENCO FEE	2	94	94	90	93	Sprunger-Wyss Dominic + Rahel, Bubendorf
Sprunger's RISKA	CH 120.1112.1995.4	N FLAMENCO FEE	2	91	91	90	91	Sprunger-Wyss Dominic + Rahel, Bubendorf
Sunhill BIONDA	CH 120.1379.1043.9	Quaker Hill DEAD CENTER	1	90	89	93	90	Siegenthaler Stefan, Fribourg
Sunhill ADELE	CH 120.1379.1036.1	Paringa IRON ORE E27	1	96	92	89	93	Siegenthaler Stefan, Fribourg
d'Archens BARBICHETTE	CH 120.1367.3764.8	Neualp HARDY	1	93	91	88	91	Michon Christophe, Cugy VD
BAM-TEXAS	CH 120.1417.8095.0	CBH USUS 44-213	1	93	90	91	91	Berger Peter, Mühledorf BE
Sunhill BONNY	CH 120.1379.1035.4	Blackhaugh TIME F610	1	91	93	93	92	Siegenthaler Stefan, Fribourg
BAM-ZERA	CH 120.1457.2376.2	S-PARAS-TIME	1	92	89	93	91	Berger Peter, Mühledorf BE
BAM-LOUISIAN	CH 120.1318.3444.1	APZ DESIGNER	2	91	93	86	91	Berger Peter, Mühledorf BE
TERZA-3	CH 120.0909.3681.1	CBH LIROIL U	1	93	92	95	93	Berger Peter, Mühledorf BE
Hübeli CORA	CH 120.1374.1593.4	GH-DOX	1	93	87	90	90	Rüfenacht Stefan, Mühledorf SO
Hübeli DANA	CH 120.1374.1592.7	Te Mania BERKLEY B1	1	92	87	91	90	Rüfenacht Stefan, Mühledorf SO
C- ELVINA	CH 120.0684.4325.9	Spower DENZO	2	92	91	92	92	Caduff Curdin, Tartar
3621	CH 120.1037.3621.6	DMM TRACTION 34P	3	91	91	87	90	Baumberger Alain, Longirod
ELVI vom Ursprung	CH 120.0810.6936.8	RAMOS vom Ursprung	1	93	93	82	91	Affolter Fritz, Leuzigen
SILHOUETTE	CH 120.1315.3572.0		1	94	90	83	90	Tschannen Joël, Mervelier
MAUDE	CH 120.1356.4932.4	PAKER R M	1	95	91	91	93	Hurni-Möhrle Peter + Irene, Les Pommerats
MIRANDA	CH 120.1356.4931.7	GANDOLF	1	94	90	91	92	Hurni-Möhrle Peter + Irene, Les Pommerats
877	CH 120.1396.7377.6	GANDOLF	1	94	92	91	93	Ferme de Cernieuvillers, Les Pommerats
Habegger's JOSI	CH 120.1145.6410.5	SUPREME vom Deltschen	2	93	91	95	93	Habegger Christoph + Natalie, La Tanne
HERA	DE 005.3984.1001.2	PETRUS	1	97	95	91	95	Habegger Christoph + Natalie, La Tanne
Sunhill MARINA	CH 120.1273.6307.8	BLACKHAUGH DYNAFOCUS L097	1	92	93	88	92	Habegger Christoph + Natalie, La Tanne
Spower NATURA	CH 120.1356.4796.2	NABUCCO	1	94	90	91	92	Habegger Christoph + Natalie, La Tanne
Sunhill KYRA	CH 120.1273.6318.4	Paringa IRON ORE E27	1	92	94	88	92	Habegger Christoph + Natalie, La Tanne
GLACE	CH 120.1370.3560.6	BLACKO	1	95	89	91	92	Reymond Steeve, Montherod
CAPUCINE	CH 120.1280.9109.3	RICOCHET	1	92	90	93	91	Reymond Steeve, Montherod
SMARTIES	CH 120.1315.3570.6		1	92	88	88	90	Tschannen Joël, Mervelier
ULLULE	CH 120.1315.3576.8		1	95	90	91	92	Tschannen Joël, Mervelier
Blacktribe PARTOWN	CH 120.1219.0361.4	E-PANTHER	2	94	91	86	91	Schmid Peter, Defligen
S-JULISKA=Superior	CH 120.1320.3999.9	Young Dale SUPERIOR 14S	1	90	92	91	91	Schmid Peter, Defligen
ANAIS	CH 120.1370.3535.4	RICOCHET	1	95	93	92	94	Reymond Steeve, Montherod
NAA MISS S030	CH 120.1075.2103.0	Donaumoos LUKE M452	1	91	90	91	91	Müller-Weber Emil, Susch
RESINE	CH 120.1280.9116.1	RICOCHET	1	94	90	90	92	Reymond Steeve, Montherod
GALIA	CH 120.1370.3527.9	DAVID	1	95	88	89	91	Reymond Steeve, Montherod
LILA	CH 120.1280.9115.4	RICOCHET	1	95	90	91	92	Reymond Steeve, Montherod
Spower MALIDA	CH 120.1161.0659.4	Neuegg NILS	2	96	92	85	92	Steffen Jürg, Rügelsbach
Spower MIRANDA	CH 120.1161.0638.9	Neuegg NILS	2	94	96	90	94	Steffen Jürg, Rügelsbach
Zuppiger's HANNA	CH 120.1297.8438.3	Zuppiger's HACHIKO	2	95	94	91	94	Zuppiger Susanne + Martin, Zeglingen
Zuppiger's SOENY	CH 120.1297.8474.1	Zuppiger's SWISS DJ	1	92	93	90	92	Zuppiger Susanne + Martin, Zeglingen
NOELLE du Perchet	CH 120.1259.9235.5	Fordel ENNISKILLEN H512	2	93	90	90	91	Saunier Pierre, Damvant
May's DONNA	CH 120.1220.2093.8	Zuppiger's HACHIKO	2	92	88	92	90	May Walter + Lukas, Kleindietwil
ALINA	CH 120.1018.2207.2	Zuppiger's GÜNTI	2	93	95	88	93	May Walter + Lukas, Kleindietwil
Zuppiger's FRIEDA	CH 120.1297.8503.8	FRANKIE	2	90	91	89	90	Waltert Urs, Kaiseraugst
Zuppiger's SWISS	CH 120.1297.8450.5	Zuppiger's HACHIKO	2	92	91	88	91	Waltert Urs, Kaiseraugst
BARBIE D29 -AHR	CH 120.1134.0029.9	VG DONALD K249	2	94	92	93	93	Rieder-Gysin Thomas + Annette, Reigoldswil
ALIA	DE 006.6543.9443.5	OBERST	2	94	90	88	91	Baumberger Alain, Longirod
7870	CH 120.1297.7870.2	LEVI.BA	1	91	89	91	90	Baumberger Alain, Longirod
FLO	CH 120.1154.9989.5	GH- HARRY	1	90	90	90	90	Klossner Maria, Montmelon
E- SANDRINA	CH 120.1425.9263.7	MWW YOUTUBE 24F	1	88	91	91	90	Eichenberger Martin, Bergdietikon
E- JUNE	CH 120.1425.9265.1	Donaumoos LUKE P067	1	93	90	88	91	Eichenberger Martin, Bergdietikon
TINA	CH 120.1380.6092.8	DSK-THUNDERBIRD-ET	1	93	87	91	90	Hug Manuel, Buswil TG

Anhang 3 Liste der «Excellent»-klassierten Kühe 2020
Annexe Liste des vaches classées «Excellent» en 2020

Name Nom	TVD-Nr. No. BDTA	Vater père	Lb Nr. No DL	Ra QR	Fo Fo	Be Mu	Fu Me	Sy	Betrieb Exploitation
green valley BELINDA	CH 120.1382.3998.0	TROOPER BA	1		90	90	90	90	Feller Fritz, Thierachern
green valley GENESIS	CH 120.1382.4006.1	TROOPER BA	1		92	92	88	91	Feller Fritz, Thierachern
LISA	CH 120.1310.2748.5	DK-MASTER RU	1		92	91	88	91	Pulfer Barbara + Willi, Mamishaus
green valley BIJOU	CH 120.1382.4005.4	Ajshoj KID POKER	1		92	87	91	90	Feller Fritz, Thierachern
JANE	CH 120.1157.4216.8	GH-DOX	2		91	96	92	93	Zuber Andy, Kleinlützel
Gass Red LAILA	CH 120.1363.2576.0	BIG MAC vom Humbel	1		89	91	90	90	Gass-Vogel Lukas, Binningen
Gass Red LUSY	CH 120.1247.6379.6	Bilisingen RED LIONEL	2		91	90	89	90	Gass-Vogel Lukas, Binningen
KANSAS vom Humbel	CH 120.1299.0545.0	LEGENDRO	1		93	88	91	91	Tschumi-Wehrli Franz+Fränzi, Langenbruck
AS-LARINA 33	CH 120.1173.9218.7	ZAMBIA 870 ET	2		94	93	90	93	Speiser Philipp, Anwil
VABENA Schlatthof	CH 120.1405.7957.9	VG ERNESTO	1		93	91	87	91	Leimgruber Andreas + Elsbeth, Aesch BL
VALADA Schlatthof	CH 120.1405.7926.5	VG ERNESTO	1		92	91	84	90	Leimgruber Andreas + Elsbeth, Aesch BL
VAILA Schlatthof	CH 120.1336.4015.6	May's DOLLAR	1		92	92	90	92	Leimgruber Andreas + Elsbeth, Aesch BL
VABIA Schlatthof	CH 120.1405.7935.7	AS-ULAN	1		90	91	86	90	Leimgruber Andreas + Elsbeth, Aesch BL
KIM vom Humbel	CH 120.1299.0548.1	LEGENDRO	1		94	92	87	92	Tschumi-Wehrli Franz+Fränzi, Langenbruck
RUTH vom Humbel	CH 120.1299.0544.3	LEGENDRO	1		91	92	88	91	Tschumi-Wehrli Franz+Fränzi, Langenbruck
EMMA vom Humbel	CH 120.1439.8306.9	LEXUS	1		92	91	90	91	Tschumi-Wehrli Franz+Fränzi, Langenbruck
KOREA	CH 120.0995.7382.6	WH-ROUVEN 15	2		95	87	90	91	Kunz Andres, Uster
ELISE HI 70 -AHR	CH 120.1343.3370.5	VG HIGHLAND	2		92	90	90	91	Rieder-Gysin Thomas + Annette, Reigoldswil
Navaras EMMA	CH 120.1380.0012.2	NAA JOBSCOOT P378	1		91	87	93	90	Demarmels Adolf + Petra, Salouf
Navaras AMELIE	CH 120.1074.9493.8	D.M. FLYER N F495	3		96	90	89	92	Demarmels Adolf + Petra, Salouf
Navaras EDELWEISS	CH 120.1253.8919.3	NAA JOBSCOOT P378	2		96	89	88	92	Demarmels Adolf + Petra, Salouf
ETTE HI 98 -AHR	CH 120.1296.9398.2	VG HIGHLAND	2		92	87	90	90	Rieder-Gysin Thomas + Annette, Reigoldswil
TP SELLY	CH 120.1365.7582.0	Zuppiger's HACHIKO	1		90	90	90	90	Plattner Teddy + Cornelia, Liedertswil
STARLIGHT BH -AHR	CH 120.1393.1438.9	Rawburn Boss HOGG N630-ET	1		93	89	92	91	Rieder-Gysin Thomas + Annette, Reigoldswil
ASSIA Probstenberg	CH 120.0881.1716.1	des Tsäbloz ITAQUE	2		91	90	89	90	Silberdistel C. Bürgi+L. Lucas, Holderbank SO
Silberdistel RABEA	CH 120.0632.4875.0	Sunhill ROBIN	3		92	90	88	90	Silberdistel C. Bürgi+L. Lucas, Holderbank SO
Silberdistel AVILA	CH 120.1274.2037.5	RASMUSEN Probstenberg	2		92	87	92	90	Silberdistel C. Bürgi+L. Lucas, Holderbank SO
MWW DISTEL 133H	CH 120.1240.2896.3	BOA ADMIRAL	1		94	87	90	90	Murimoos, Muri AG
MWW JANKA 19H	CH 120.1240.2882.6	Young Dale NOZEKA 2Z	1		93	89	91	91	Murimoos, Muri AG
L-UNICA	CH 120.1380.6861.0	FLHB/HBBV AN	1		90	90	89	90	Luder Felix, Curtilles
L-ALPINA	CH 120.1349.7551.6	ESCOLETTO v. Haselbach	1		93	89	89	91	Luder Felix, Curtilles
	CH 120.1319.9440.4	SANTOS	1		95	87	85	90	Gyr Hansruedi, Willerzell
May's DYLAIA	CH 120.1220.2084.6	Zuppiger's HACHIKO	2		90	90	91	90	May Walter + Lukas, Kleindietwil
L-NUR	CH 120.1406.5775.8	GRANIT Z	3		88	90	93	90	Luder Felix, Curtilles
L-NUR	CH 120.1406.5775.8	GRANIT Z	3		93	92	89	92	Luder Felix, Curtilles
IBIS	CH 120.1433.6065.5	CB-GUS	1		92	88	91	90	Béguin Grégoire, Le Crêt-du-Loche
Langacher FANTA	CH 120.1294.7925.8	Te Mania GARTH G67	1		94	87	91	91	Brand Pius + Eliane, Knonau
Langacher ENJA	CH 120.1237.6615.6	Netherton ARCHIE J501	2		96	86	93	91	Brand Pius + Eliane, Knonau
ISOSTAR	CH 120.1433.6049.5	CB-GUS	1		92	92	91	92	Béguin Grégoire, Le Crêt-du-Loche
VANADA Schlatthof	CH 120.1405.7943.2	green valley DREAMER	1		93	95	89	93	Leimgruber Andreas + Elsbeth, Aesch BL
VARIA Schlatthof	CH 120.1336.4016.3	AS-ULAN	1		90	92	88	90	Leimgruber Andreas + Elsbeth, Aesch BL
TP SHELBY	CH 120.1296.0954.9	Zuppiger's HACHIKO	1		93	94	90	93	Leimgruber Andreas + Elsbeth, Aesch BL
SOLE	CH 120.1303.3009.8	Navaras GIANINO P	1		91	87	93	90	BG Urbeef Monn & Cattaneo , Hospental
SAMBA	CH 120.1303.3043.2	Navaras GIANINO P	1		91	90	89	90	BG Urbeef Monn & Cattaneo , Hospental
ANKARA	CH 120.1151.9192.8	Navaras GIANINO P	1		92	93	90	92	BG Urbeef Monn & Cattaneo , Hospental
LISA	CH 120.1303.3050.0	Navaras GIANINO P	1		90	90	89	90	BG Urbeef Monn & Cattaneo , Hospental
BAM-ZOE	CH 120.1294.9545.6	S-ULRIKAS=JU-GREENS	2		95	94	91	94	Berger Peter, Mühledorf BE
green valley CHICAGO	CH 120.1382.4020.7	TROOPER BA	1		91	90	89	90	Fäh Michel + Rahel, Ballens
green valley BRAVEHEART	CH 120.1304.9788.3	Hübeli TOUCH ME-ET	2		95	94	87	93	Fäh Michel + Rahel, Ballens
	CH 120.1433.2801.3	BPE- PACO	1		89	90	93	90	Emmenegger Samuel + Fabienne, Zeihen
ALMA	CH 120.1095.9341.7	Thomas GRADE UP 6849	2		93	90	90	91	Emmenegger Samuel + Fabienne, Zeihen
	CH 120.1350.9589.3	CAESAR	1		94	86	88	90	Emmenegger Samuel + Fabienne, Zeihen
Neuegg RAMONA	CH 120.1313.0425.8	M-BATISTUTA	1		95	92	90	93	Held Ueli, Sumiswald
Neuegg RONNJA	CH 120.1313.0455.5	M-BATISTUTA	1		94	90	81	90	Held Ueli, Sumiswald
ERINA	DE 006.6542.5793.8	LORABAR MIGHTY PRINCE D113	1		95	90	85	91	Cruchaud Louis + Agnieszka, Les Rasses
MERY	CH 120.1272.6249.4	Hübeli TIPEX	2		96	94	91	94	Bürki Rudolf, Sumiswald
PROSA	CH 120.1272.6246.3	GH-DOX	2		90	89	90	90	Bürki Rudolf, Sumiswald
MARLIS	CH 120.1272.6277.7	GH-DOX	1		91	87	92	90	Bürki Rudolf, Sumiswald

Anhang 3 Liste der «Excellent»-klassierten Kühe 2020
Annexe 3 Liste des vaches classées «Excellent» en 2020

Name Nom	TVD-Nr. No. BDTA	Vater père	Lb Nr. No DL	Ra QR	Fo Fo	Be Mu	Fu Me	Sy	Betrieb Exploitation
PITA	CH 120.1411.2239.2	EISENHOWER	1		92	89	87	90	Bürki Rudolf, Sumiswald
POLENTA	CH 120.1272.6268.5	GH-DOX	1		94	91	88	92	Bürki Rudolf, Sumiswald
Kratzmatt GIANNA	CH 120.1255.4769.2	Kratzmatt BATMAN	3		94	94	90	93	Müller Markus, Landiswil
Hübeli MAYBEE	CH 120.1116.4898.3	Hübeli HECTOR	2		90	89	90	90	Rüfenacht Stefan, Mühledorf SO
Hübeli VIAMALA	CH 120.1178.9101.7	GH-DOX	2		94	93	91	93	Rüfenacht Stefan, Mühledorf SO
CELIN	CH 120.1389.5568.2	GH-DOX	1		92	91	91	91	Matter Andreas, Muri b. Bern
ELBA	CH 120.1389.5567.5	GH-DOX	1		93	90	93	92	Matter Andreas, Muri b. Bern
DK-MISS ESSE	CH 120.1243.7705.4	DSK-AA-KODY-ET	2		90	93	91	91	Schneider Simon & Kristina, Grenchen
Blacktribe NEREID	CH 120.1243.7721.4	Young Dale NOZEKA 2Z	2		94	90	89	91	Schneider Simon & Kristina, Grenchen
	CH 120.1404.1720.8	GERONIMO	1		90	90	90	90	Windlin André, Melchtal
ZELDA v.Finstersee	CH 120.1338.0452.7	FLHB/HBBV AN	1		91	90	90	90	Elsener Albert und Sue, Finstersee
S-PANDORA-J	CH 120.1320.4029.2	S-JOSKAS=Prauds	1		93	86	91	90	Rempfer-Etter Beda, Haslen AI
JULIA FH.	CH 120.1305.5764.8	S-HAITAS=BER	1		92	92	85	91	Schmid Peter, Detligen
S-JANTURA=Ventura	CH 120.1320.3981.4	DUNLOUISE VENTURA M487	1		91	90	86	90	Schmid Peter, Detligen
NAA GANA S835	CH 120.1075.2083.5	BLELACK DUKE J262	2		92	92	88	91	Niggli Gian Peter, Samedan
MWW MILVA 43 H	CH 120.1240.2884.0	BOA ADMIRAL	1		92	89	91	91	Schreiber Stefan, Wegenstetten
NAA EVA S866	CH 120.1075.2086.6	BLELACK DUKE J262	2		93	90	88	91	Niggli Gian Peter, Samedan
Bilisingen EVI	CH 120.1174.7757.0	Ayrvale BARTEL E8	2		91	90	88	90	Thommen Bruno, Oltingen
Bilisingen BRIGITTE	CH 120.1245.6625.0	Bilisingen LORD HARY	2		91	90	92	91	Thommen Bruno, Oltingen
Bilisingen MONIQUE	CH 120.1103.1399.8	SAV SOLID GOLD 9187	2		92	93	89	92	Thommen Bruno, Oltingen
WH- KAYA K960	CH 120.1159.4960.4	Quaker Hill ASSURANCE 3N34	1		95	87	89	91	Oehninger Samuel, Althäusern
WH- TONIA T970	CH 120.1159.4970.3	Quaker Hill LIKE NO OTHER-ET	1		94	90	93	92	Oehninger Samuel, Althäusern
WH- KLARA K961	CH 120.1159.4961.1	Quaker Hill LIKE NO OTHER-ET	1		94	92	89	92	Oehninger Samuel, Althäusern
Bilisingen EVITA	CH 120.1174.7747.1	Blackhaugh TIME F610	3		95	92	92	93	Thommen Bruno, Oltingen
NAA EVERGREEN S903	CH 120.1075.2090.3	Donaumoos LUKE P067	2		95	90	90	92	Niggli Gian Peter, Samedan
TP SIMBA	CH 120.1365.7588.2	Zuppiger's HACHIKO	1		92	91	87	91	Plattner Teddy + Cornelia, Liedertswil
DASTE	DE 014.0500.8858.2	ML Red Fully LOUDED 1160 E	1		94	93	93	93	Fäh Michel + Rahel, Ballens
green valley VANESSA	CH 120.1382.4025.2	GH-DOX	1		94	93	93	93	Fäh Michel + Rahel, Ballens
green valley MIRAGE	CH 120.1382.3997.3	Ajshoj KID POKER	1		93	91	93	92	Fäh Michel + Rahel, Ballens
green valley MISSOURI	CH 120.1304.9850.7	TROOPER BA	1		95	92	93	93	Fäh Michel + Rahel, Ballens
VALDORA Schlattthof	CH 120.1405.7954.8	green valley DREAMER	1		92	91	90	91	Leimgruber Andreas + Elsbeth, Aesch BL
NAA BLACKBIRD S941	CH 120.1075.2094.1	BLELACK DUKE J262	2		90	90	93	91	Niggli Gian Peter, Samedan
NAA PRIDE T184	CH 120.1075.2118.4	Donaumoos LUKE P067	1		94	85	90	90	Niggli Gian Peter, Samedan
FENAYA	DE 006.6542.4762.5	Netheron ARCHIE J501	1		95	94	95	95	Fäh Michel + Rahel, Ballens
green valley FOREVER	CH 120.1382.4010.8	TROOPER BA	1		95	91	91	93	Fäh Michel + Rahel, Ballens
886	CH 120.1396.7386.8	GANDOLF	1		93	89	93	91	Ferme de Cernieuvillers, Les Pommerats
885	CH 120.1396.7385.1	Te Mania EMPEROR E343	1		93	89	89	91	Ferme de Cernieuvillers, Les Pommerats
ELIANE	CH 120.1295.0490.5	Neualp LAST.ONE.STA	2		94	88	87	90	Röthlisberger Peter, Leimiswil
PR.LUK Schmittenhof	CH 120.1400.3595.2	S-EDWINAS=Ventura	1		93	91	86	91	Röthlisberger Peter, Leimiswil
green valley KOKAINA	CH 120.1382.4040.5	TROOPER BA	1		89	90	92	90	Röthlisberger Peter, Leimiswil
FABIA	DE 006.6543.3381.6	AZH GABOR	1		92	87	92	90	Favre Basile, St-Barthélemy VD
PR.GALA Schmittenhof	CH 120.0669.8081.7	REJAN	2		92	89	90	90	Röthlisberger Peter, Leimiswil
green valley LOLLY POP	CH 120.1242.6169.8	Hübeli TOUCH ME-ET	2		96	91	86	92	Röthlisberger Peter, Leimiswil
PR.GEMSE Schmittenhof	CH 120.0669.8092.3	S-EDWINAS=Ventura	2		92	90	90	91	Röthlisberger Peter, Leimiswil
green valley HITPARADE	CH 120.1382.4032.0	green valley SMOKE	1		93	91	85	91	Fäh Michel + Rahel, Ballens
green valley VIVACE	CH 120.1171.3931.7	Blackhaugh TIME F610	2		91	89	89	90	Fäh Michel + Rahel, Ballens
green valley MEXICANA	CH 120.1304.9759.3	Hübeli TOUCH ME-ET	2		94	90	89	91	Fäh Michel + Rahel, Ballens
green valley MILEY	CH 120.1304.9844.6	TROOPER BA	1		88	91	91	90	Fäh Michel + Rahel, Ballens
ULENIA Z	CH 120.1312.0820.4	GALLI-HANS Z	1		94	89	89	91	Zimmermann Daniel, Hemishofen
GH- ORIANNE	CH 120.1297.5719.6	DSK-THUNDERBIRD-ET	2		92	89	89	90	Grob Heinz, Lütisburg
GH- OPHELIA	CH 120.1080.5739.2	DSK-CH GUM-E	3		94	88	91	91	Grob Heinz, Lütisburg
GH- ESTRELLA	CH 120.1297.5735.6	DSK-THUNDERBIRD-ET	2		93	90	91	91	Grob Heinz, Lütisburg
AU - Aubrac									
CASSIE de la Rose	CH 120.1334.7153.8	DEESSE	1		96	91	89	92	Gaudard Xavier, Dommarin
Brand's SALOME	CH 120.1348.2351.0	ISIDOR	1		90	91	91	91	Brand Manfred & Richard, Grund b. Gstaad
JOSETTE	CH 120.1373.0842.7	ALEX	1		92	91	85	90	Martin Serge et Nadine, St-Barthélemy VD
GABIE	CH 120.1256.6666.9	DEESSE	1		91	91	89	90	Martin Serge et Nadine, St-Barthélemy VD
HIPONA	CH 120.1305.1943.1	ALEX	1		90	91	89	90	Martin Serge et Nadine, St-Barthélemy VD

Anhang 3 Liste der «Excellent»-klassierten Kühe 2020
Annexe Liste des vaches classées «Excellent» en 2020

Name Nom	TVD-Nr. No. BDTA	Vater père	Lb Nr. No DL	Ra QR	Fo Fo	Be Mu	Fu Me	Sy	Betrieb Exploitation
MAMA	CH 120.1373.0847.2	JACK	1		93	88	89	90	Martin Serge et Nadine, St-Barthélemy VD
LISE	CH 120.1373.0839.7	ALEX	1		91	90	87	90	Martin Serge et Nadine, St-Barthélemy VD
EMILOU	CH 120.1305.1953.0	DEESSE	1		94	91	91	92	Martin Serge et Nadine, St-Barthélemy VD
MAURA	CH 120.1322.5601.3	JUNIVERS	1		92	83	93	90	Desbiolles Pascal + Philippe, Meinier
NIRIS	CH 120.1393.4000.5	LUNIVERS	1		93	87	93	91	Desbiolles Pascal + Philippe, Meinier
MOULINE	CH 120.1322.5548.1	ERISTOFF	1		92	86	92	90	Desbiolles Pascal + Philippe, Meinier
CINDY	CH 120.1231.5022.1	Steiner's HOOK	1		86	90	95	90	Kuhn Edwin, Dielfurt
MERCEDES	CH 120.1322.5582.5	JACK	1		96	84	89	90	Desbiolles Pascal + Philippe, Meinier
MATUTA	CH 120.1322.5625.9	JUNIVERS	1		94	86	91	91	Desbiolles Pascal + Philippe, Meinier
EMINA	CH 120.0473.7039.2	NEGUS	2		90	91	97	92	Strub Rebekka, Trimbach
JAVA	CH 120.1246.1590.3	BETHOVEN	1		93	90	93	92	Graf Laurent, Les Planchettes
CALINO	CH 120.1279.8097.8	SULTAN de Pré-Manon	1		96	91	93	94	Graf Laurent, Les Planchettes
CARAMELLE	CH 120.1279.8106.7	ARMENIEN	1		95	93	93	94	Graf Laurent, Les Planchettes
TARA	CH 120.1246.1589.7	BETHOVEN	1		93	91	93	92	Schärz Stéphane, Les Bois
TITINE	CH 120.1377.1671.0	BETHOVEN	1		94	93	91	93	Calame Didier, Les Planchettes
CHER	CH 120.1279.8108.1	SULTAN de Pré-Manon	1		94	91	93	93	Calame Didier, Les Planchettes
DALIA	CH 120.1395.0752.1	SULTAN de Pré-Manon	1		91	91	91	91	Calame Didier, Les Planchettes
SANDY vom Hofacker	CH 120.1373.3899.8	DUKE de Pré-Manon	1		92	89	89	90	Hofstetter Christian, Braunau
LANA	CH 120.1157.6344.6	ALEX	1		91	88	89	90	Martin Serge et Nadine, St-Barthélemy VD
GAETANNE	CH 120.1256.6663.8	DEESSE	1		94	89	91	92	Martin Serge et Nadine, St-Barthélemy VD
GABY	CH 120.1256.6659.1	DEESSE	1		94	89	89	91	Martin Serge et Nadine, St-Barthélemy VD
GUUDRUN vom Griesen	CH 120.1318.3990.3	TSAR	1		90	89	91	90	Hofer Beatrix, Leimbach TG
JUVENCE	CH 120.1181.0977.7	ERISTOFF	1		92	90	91	91	Martin Serge et Nadine, St-Barthélemy VD
IROISE	FR 012.1300.4679.0	ESPOIR	1		95	91	95	94	Vonlanthen Silvia, St. Antoni
LIANE	FR 012.1511.8841.7	GALANT	1		92	89	91	91	Vonlanthen Silvia, St. Antoni
IMPERIALE	FR 012.1300.4734.6	FLOURIT	1		88	88	93	90	Vonlanthen Silvia, St. Antoni
ALLIA Sur-le-Ring	CH 120.1264.5648.1	ASCO de Bellevue	1		93	90	91	92	Calame Didier, Les Planchettes
API	CH 120.1246.1581.1	BETHOVEN	1		96	90	93	93	Calame Didier, Les Planchettes
HYDRA	CH 120.1293.5063.2	JASMIN	1		91	92	90	91	Haueter Ueli, Hasle-Rüegsau
TINA	CH 120.0663.6315.3	JUNIOR	3		95	94	97	95	Schärz Stéphane, Les Bois
8430	FR 012.1805.8430.3	JOVIAL	1		90	89	92	90	Strub Rebekka, Trimbach
BD - Blonde d'Aquitaine									
BORMIO du Bruets	CH 120.1150.0194.4	HILARANT	2		95	90	87	91	Dunand André, Bassins
ANITA du Bruets	CH 120.1380.2784.6	HILARANT	1		93	92	91	92	Dunand André, Bassins
NIVEA de Chavanné	CH 120.1203.1073.4	HOLLANDE	1		93	92	91	92	Beuchat Denis, Court
MIRANDA de Chavanné	CH 120.1203.1051.2	IDÉFIX de Chavanné	1		93	94	93	93	Beuchat Denis, Court
JULIA de Chavanné	CH 120.1093.0161.6	GRANDUC	2		93	94	93	93	Beuchat Denis, Court
MIGNONNE de Chavanné	CH 120.1203.1042.0	HOLLANDE	1		89	94	91	91	Beuchat Denis, Court
NELA de Chavanné	CH 120.1203.1083.3	Babs BRAVOUR	1		88	91	93	90	Beuchat Denis, Court
MERVEILLE de Chavanné	CH 120.1203.1053.6	HOLLANDE	1		89	88	93	90	Beuchat Denis, Court
MELINDA de Chavanné	CH 120.1203.1036.9	IDÉFIX de Chavanné	1		93	87	91	91	Beuchat Denis, Court
LAMI	CH 120.1252.3779.1	COLOSSE	1		91	89	89	90	Fuchs Jérôme, Chavannes-Veyron
MIVEA	CH 120.1252.3781.4	HACRO	1		94	87	91	91	Fuchs Jérôme, Chavannes-Veyron
MINETTE de Chavanné	CH 120.1203.1041.3	IDÉFIX de Chavanné	1		91	90	91	91	Lechenne Alain, St-Brais
NAOMI de AL'blonde	CH 120.1332.4967.0	HOLLANDE	1		89	92	93	91	Lechenne Alain, St-Brais
OMEGA	CH 120.1211.0460.8	Babs BRAVOUR	1		90	92	89	90	Stadler Kilian, Neukirch
BV - Braunvieh / Race Brune									
HEIDI	CH 120.0904.1651.1	MICKI	2		97	89	95	93	Hürlimann Roman, Walchwil
ODILA	CH 120.1247.3337.9	KRONPRINZ	1		93	90	93	92	Marugg Hansandrea, Präz
RICOLA	CH 120.1287.1430.5	RICO	1		91	89	89	90	Schelbert Ruedi, Lauerz
MELANIE	CH 120.1402.6987.6	LORANO	1		91	87	93	90	Bellmont Josef, Unterberg
von Ueli-Hof HILLA	CH 120.1324.5704.5	BALDUR	1		92	90	89	91	Unternährer-Frey Ueli + Lydia, St. Niklausen LU
CH - Charolais									
7187.7	CH 120.1079.0534.2	NOVOTEL	1		94	89	85	90	Aerni David + Aerni Simona, Gordola
NOISETTE	CH 120.1336.8167.8	FALK	1		92	91	86	90	Henry Romain, Dampfreux
MAQUETTE	CH 120.1277.2185.4	FALK	1		92	90	91	91	Henry Romain, Dampfreux
NOCE	CH 120.1336.8163.0	FALK	1		93	91	85	90	Henry Romain, Dampfreux
NEILA	CH 120.1336.8208.8	FALK	1		90	90	91	90	Henry Romain, Dampfreux

Anhang 3 Liste der «Excellent»-klassierten Kühe 2020
Annexe 3 Liste des vaches classées «Excellent» en 2020

Name Nom	TVD-Nr. No. BDTA	Vater père	Lb Nr. Ra No DL QR	Fo	Be	Fu	Sy	Betrieb Exploitation
NAVETTE	CH 120.1336.8196.8	FALK	1	90	90	91	90	Henry Romain, Dampfreux
NAJA	CH 120.1336.8207.1	FALK	1	92	90	90	91	Henry Romain, Dampfreux
NOISETTE	CH 120.1336.8165.4	FALK	1	95	91	93	93	Henry Romain, Dampfreux
NEIGE	CH 120.1336.8160.9	FALK	1	90	92	90	91	Henry Romain, Dampfreux
MALINE	CH 120.1277.2174.8	FALK	1	88	90	93	90	Henry Romain, Dampfreux
CHARLÈNE (13)	CH 120.1231.2259.4	CUSSET-ET M	2	92	92	89	91	Kugler Peter, Pfaffnau
Mercantfarm VERONIKA	CH 120.1225.9384.5	VIZIR SC	1	91	92	89	91	Mercanton Jean-Pierre + Lionel, Forel (Lavaux)
CIARA	CH 120.1379.8331.0	ICEBERG-ET	1	92	90	91	91	Birrer Herbert + Edith, Müswangen
RIANA	CH 120.1027.3373.5	SISTERON	3	94	94	92	93	Bader Ueli, Mümliswil
MISTRAL	CH 120.1160.9574.4	MARINO	3	92	95	95	94	Bader Ueli, Mümliswil
RINA	CH 120.1160.9581.2	EXOTIC	1	90	90	89	90	Bader Ueli, Mümliswil
LISA	CH 120.1353.9503.0	Charolaishof FOCHUR	1	92	92	88	91	Butz Thomas, Niederuzwil
KIRA	CH 120.1231.0398.2	JOKER	1	93	90	91	92	Butz Thomas, Niederuzwil
ODINE	CH 120.1424.4922.1	JIVAGO	1	90	91	91	91	Butz Thomas, Niederuzwil
LINDA	CH 120.1217.1618.4	GREGORY-PANTER	1	91	94	87	91	Butz Thomas, Niederuzwil
KAEHTI	CH 120.1353.9490.3	Mercantfarm IRLANDE	1	94	90	91	92	Butz Thomas, Niederuzwil
STERN	CH 120.1313.7083.3	PAVEL	1	89	93	93	91	Vonlanthen Elmar, St. Ursen
SCILA	CH 120.1313.7071.0	PAVEL	1	90	94	89	91	Vonlanthen Elmar, St. Ursen
ROMY von Rohners	CH 120.1250.8210.0	HOGAN	1	95	93	91	93	Rohner Markus, Rebstein
HAHNA von Rohners	CH 120.1307.7359.8	HOGAN	1	92	89	89	90	Rohner Markus, Rebstein
DELTA	CH 120.1341.6194.0	ANTHONE	1	92	86	91	90	Rohner Markus, Rebstein
BONNY von Rohners	CH 120.1307.7356.7	HOGAN	1	90	93	89	91	Rohner Markus, Rebstein
THANJA Glückshoger	CH 120.1229.7956.4	GULLI SC	2	92	97	87	92	Salzmann Martin, Linden
MACY	CH 120.1293.6450.9	CALOGERO	2	90	92	89	90	Salzmann Martin, Linden
PRISKA	CH 120.0665.9271.3	MONDO Glückshoger	2	92	92	90	91	Salzmann Martin, Linden
SIRI Glückshoger	CH 120.1229.7949.6	GULLI SC	2	93	96	90	93	Salzmann Martin, Linden
SANDRA	CH 120.1160.4303.5	GULLI SC	2	90	94	89	91	Salzmann Martin, Linden
ULRIQUE Glückshoger	CH 120.1320.9992.4	GULLI SC	1	90	94	89	91	Salzmann Martin, Linden
MIA	CH 120.1342.8046.7	TAMILLY	2	90	95	90	92	Salzmann Martin, Linden
Strickhof's RIMINI	CH 120.1310.4344.7	TAMILLY	1	91	89	89	90	Strickhof Wülflingen, Winterthur
BIETJE-ET	DE 003.6101.1792.3	ICEBERG-ET	1	90	89	91	90	Lindenmann Priska + Daniel, Gutenswil
DR - Dexter								
Bielenhof SENTA	CH 120.1262.9304.8	Bielenhof SIEGER	2	94	90	90	92	Zraggen-Stadler Wisi+Angelika, Erstfeld
Bielenhof TESSLA	CH 120.1332.0948.3	Bielenhof TONI	2	89	90	93	91	Zraggen-Stadler Wisi+Angelika, Erstfeld
Bielenhof VENUS	CH 120.1473.4528.3	Bielenhof STERN	1	92	88	89	90	Zraggen-Stadler Wisi+Angelika, Erstfeld
CONNYY	DE 001.2001.5884.4	DAGOBERT	2	92	88	91	91	Zraggen-Stadler Wisi+Angelika, Erstfeld
Bielenhof ANNI	CH 120.1196.9682.5	ARION Grossensee	2	93	88	91	91	Zraggen-Stadler Wisi+Angelika, Erstfeld
Bielenhof SUESCHI	CH 120.1262.9314.7	Bielenhof SIEGER	2	93	88	87	90	Zraggen-Stadler Wisi+Angelika, Erstfeld
Bielenhof INESI	CH 120.1196.9684.9	ION Grossensee	2	91	88	93	91	Zraggen-Stadler Wisi+Angelika, Erstfeld
Bielenhof SINA	CH 120.1262.9306.2	Bielenhof SIEGER	2	93	90	89	91	Zraggen-Stadler Wisi+Angelika, Erstfeld
Bielenhof IOLARA	CH 120.1196.9662.7	ION Grossensee	2	95	91	93	93	Zraggen-Stadler Wisi+Angelika, Erstfeld
Bielenhof INOLE	CH 120.1196.9674.0	ION Grossensee	2	92	91	92	92	Zraggen-Stadler Wisi+Angelika, Erstfeld
Bielenhof TENESIA	CH 120.1196.9686.3	PLANETREE TALOS	2	95	91	93	93	Zraggen-Stadler Wisi+Angelika, Erstfeld
Bielenhof TENESIA	CH 120.1332.0956.8	Bielenhof TONI	2	92	90	90	91	Zraggen-Stadler Wisi+Angelika, Erstfeld
Bielenhof SOLEIA	CH 120.1262.9320.8	Bielenhof SIEGER	2	91	89	89	90	Zraggen-Stadler Wisi+Angelika, Erstfeld
Bielenhof SELINA	CH 120.1332.0938.4	Bielenhof STERN	2	92	88	90	90	Zraggen-Stadler Wisi+Angelika, Erstfeld
Bielenhof VARELLA	CH 120.1473.4530.6	Bielenhof STERN	1	92	87	91	90	Zraggen-Stadler Wisi+Angelika, Erstfeld
Bielenhof TONJA	CH 120.1332.0936.0	Bielenhof TONI	2	91	90	91	91	Zraggen-Stadler Wisi+Angelika, Erstfeld
Bielenhof SAVIA	CH 120.1262.9310.9	Bielenhof SENN	2	95	92	93	94	Zraggen-Stadler Wisi+Angelika, Erstfeld
Bielenhof TANJA	CH 120.1332.0934.6	Bielenhof TONI	2	92	93	90	92	Zraggen-Stadler Wisi+Angelika, Erstfeld
Bielenhof TOLARA	CH 120.1332.0958.2	Bielenhof TONI	2	93	90	89	91	Zraggen-Stadler Wisi+Angelika, Erstfeld
Bielenhof ENZIAN	CH 120.1473.4540.5	Ruddle SOMERSET	1	92	86	92	90	Zraggen-Stadler Wisi+Angelika, Erstfeld
Bielenhof VISANA	CH 120.1473.4536.8	Bielenhof STERN	1	92	88	91	91	Zraggen-Stadler Wisi+Angelika, Erstfeld
Bielenhof SUVIA	CH 120.1196.9704.4	Bielenhof SIEGER	2	94	90	93	93	Zraggen-Stadler Wisi+Angelika, Erstfeld
Bielenhof NEVADA	CH 120.1473.4558.0	Bielenhof NERO	1	91	88	89	90	Zraggen-Stadler Wisi+Angelika, Erstfeld
Bielenhof TAENGA	CH 120.1332.0952.0	Bielenhof TONI	2	94	90	89	91	Zraggen-Stadler Wisi+Angelika, Erstfeld
NANETTE vom Bözberg	CH 120.0678.0332.0	ALAIN	2	92	93	89	91	Wagner Adolf, Bözberg
NANJA vom Bözberg	CH 120.1320.4210.4	RES vom Bözberg	1	93	88	89	90	Wagner Adolf, Bözberg

Anhang 3 Liste der «Excellent»-klassierten Kühe 2020
Annexe Liste des vaches classées «Excellent» en 2020

Name Nom	TVD-Nr. No. BDTA	Vater père	Lb Nr. No DL	Ra QR	Fo Fo	Be Mu	Fu Me	Sy	Betrieb Exploitation	
Büfrido TORTE	CH 120.0636.5757.6	ARION Grossensee	2		93	85	91	90	Bühler Fridolin, Weesen	
Bielenhof IELIA	CH 120.1196.9672.6	ION Grossensee	2		91	91	90	91	Schafroth Beat + Sonja, Gysenstein	
Schafi's SAMANTHA	CH 120.1018.4339.8	Ruddle SOMERSET	2		91	88	90	90	Schafroth Beat + Sonja, Gysenstein	
ERLA vom Kalofen	CH 120.1224.6760.3	HENRIK	1		94	90	90	92	Blatter Hans-Ueli, Reitnau	
BEGI	CH 120.1267.1667.7	GINGER	1		93	90	91	92	Achermann Franz, Schachen LU	
Bielenhof SINA	CH 120.1185.0262.2	Bielenhof SENN	2		95	88	91	92	Aeschlimann Christian, Neuenkirch	
Bielenhof ILANE	CH 120.1120.5710.4	ION Grossensee	2		93	91	93	92	Aeschlimann Christian, Neuenkirch	
NINA	CH 120.1139.4054.2	BENO	1		93	91	88	91	Dannacher Claudio , Lenzerheide/Lai	
SARA	CH 120.1257.5493.9	KIMI	1		90	89	90	90	Dannacher Claudio , Lenzerheide/Lai	
LINDA	CH 120.1154.4492.5	JULIUS	1		90	90	90	90	Leuenberger Urs, Hächstetten	
Bielenhof ELSA	CH 120.1398.7028.1	Bielenhof SENN	1		91	86	91	90	Zraggen-Stadler Wisi+Angelika, Erstfeld	
Bielenhof SLOVENJA	CH 120.1398.7010.6	Bielenhof STERN	1		92	90	88	90	Zraggen-Stadler Wisi+Angelika, Erstfeld	
Bielenhof SANOLE	CH 120.1398.7004.5	Bielenhof STERN	1		91	91	90	91	Zraggen-Stadler Wisi+Angelika, Erstfeld	
Bielenhof SONA	CH 120.1262.9344.4	Bielenhof SIEGER	2		94	90	86	90	Zraggen-Stadler Wisi+Angelika, Erstfeld	
GA - Galloway										
la Paule CARMEN	CH 120.1210.7325.6	la Paule BOLERO 2	1		95	93	92	93	93	Reinhard-Schenk Cornelia, Mont-Tramelan
la Paule BONJOUR	CH 120.0625.9351.6	la Paule BOLERO 2	1		98	95	92	93	94	Reinhard-Schenk Cornelia, Mont-Tramelan
la Paule JOLLY	CH 120.1210.7335.5	Clifton MAX	1		95	94	94	90	94	Reinhard-Schenk Cornelia, Mont-Tramelan
Bärtschi's RINA	CH 120.1330.7062.5	AMIR vom Stutz	1		95	93	90	88	92	Bärtschi Daniel, Röthenbach i. E.
KERINA	CH 120.1246.0670.3	BORIS	1		89	93	90	90	91	Weber Christian, Hemmiken
GINNANA	CH 120.1246.0661.1	BORIS	1		90	95	90	91	92	Weber Christian, Hemmiken
KATLA	CH 120.1239.3444.9	KIERON v. Kronenhof	1		89	96	92	87	92	Gsell Peter, Remetschwil
KATINA	CH 120.1326.6386.6	KIERON v. Kronenhof	1		95	98	94	90	95	Gsell Peter, Remetschwil
JASCHA vom Stärkliswil	CH 120.0991.6937.1	JUPP V. ALTRHEIN	1		89	92	89	87	90	Ming-Hofstetter Stefan + Kathrin, Schüpfheim
KYRA	CH 120.1146.0860.1	INGO	1		91	92	89	91	91	Lötscher Kurt, Escholzmatt
Hof 3Eichen RED CALANDA	CH 120.1297.9364.4	PARIS	1		89	93	87	89	90	Inauen Ueli, Bühler
W LUNA	CH 120.1333.6208.9	Diamond B XRAY 117X	1		92	90	90	90	90	Käppeli Markus, Sempach
HIT del Sanrocco	CH 120.1221.3766.7	la Paule SHADOW	1		95	92	90	91	92	Balestra Claudio, Porza
HELENA vom Bebensee	DE 001.1630.6783.2	Peepings NOBLE	2		86	90	90	93	90	Azienda Crespera, Breganzona
KYLIE d. Crespera	CH 120.0712.7488.8	la Paule SHADOW	1		86	93	93	85	90	Azienda Crespera, Breganzona
TORULA da Pardatsch	CH 120.1184.0501.5	GENERAL UT DE TOENKERIE	1		89	93	89	89	90	Galloway-Hof Laax, Laax GR 1
LINARIA da Pardatsch	CH 120.1184.0505.3	GENERAL UT DE TOENKERIE	1		92	94	86	91	90	Galloway-Hof Laax, Laax GR 1
LEONI	CH 120.0708.3748.0	MULAN	1		90	91	90	91	90	Huber Hans, Kleinwangen
RUTH	CH 120.1240.4987.6	Küffer's ROY	1		91	93	88	91	91	Tschanz Hansueli, Gerzensee
HOLLY del Sanrocco	CH 120.1221.3768.1	la Paule SHADOW	1		92	91	87	91	90	Balestra Claudio, Porza
Hof 3Eichen RED SIMBA	CH 120.1246.1383.1	PARIS	1		89	92	89	90	90	Hunkeler Andrin, Sins
HH - Hereford										
Tschirrens DOMINIC	CH 120.1310.3269.4	Square-D TORTUGA 953T	1		93	88	91	91	91	Tschirren Walter + Marianne, Niederscherli
PIA vom Steinert	CH 120.1412.6984.4	WIRRUNA DAFFY	1		94	88	91	91	91	Meier-Lienhard Paul, Eglisau
Rutzer's ADELE	CH 120.1061.2741.7	CAESAR Kappelhof	2		95	88	91	91	91	Rutzer Beda, Flumserberg Bergh
Barenegg TAKOTA	CH 120.1209.2293.7	JC 743 FAST TIME 1SZ	1		93	87	89	90	90	Rutzer Beda, Flumserberg Bergh
HANNELORE	CH 120.1347.6900.9	FENTON	1		92	89	90	90	90	Mader Ueli, Schwarzenburg
HULDA	CH 120.1347.6899.6	FENTON	1		95	91	91	93	93	Mader Ueli, Schwarzenburg
Gebr.Richä's SPIEGEL	CH 120.1380.8394.1	EARL Kappelhof	1		91	88	90	90	90	Reichen Peter, Frutigen
LORETTA	CH 120.1102.7124.3	EVEREST Kappelhof	2		94	91	90	92	92	Reichen Peter, Frutigen
LIANA	CH 120.1360.8951.8	Remital SUPER DUTY 42S	1		89	91	91	90	90	Habegger Pascal, Tramelan
ELLEN	CH 120.1102.7113.7	EVEREST Kappelhof	2		93	90	90	91	91	Habegger Pascal, Tramelan
KARMA Kappelhof	CH 120.1295.0847.7	Harvie DAN HIDALGO-ET	1		93	94	91	93	93	Habegger Pascal, Tramelan
LUCY	CH 120.1102.7115.1	EVEREST Kappelhof	2		93	93	93	93	93	Habegger Pascal, Tramelan
EVITA	CH 120.1360.8962.4	AXA Golden-Oak XCEED-ET 704X	1		94	91	93	93	93	Habegger Pascal, Tramelan
Barenegg UMay	CH 120.1209.2308.8	Moeskär PACMAN ET	1		93	87	91	90	90	Fässler Walter, Bächli (Hemberg)
ULMA	CH 120.1285.9585.0	AXA Golden-Oak XCEED-ET 704X	1		93	90	91	91	91	Binggeli Peter, Mamishaus
URSINA	CH 120.1285.9584.3	AXA Golden-Oak XCEED-ET 704X	1		91	94	89	92	92	Binggeli Peter, Mamishaus
VENEZIA Kappelhof	CH 120.1295.0850.7	Black Water LAD	1		94	89	91	91	91	Köstli-Herzog Stefan + Monika, Homburg
HI - Highland Cattle										
LUNA	CH 120.1291.5468.1	BEG-SIMITRIO	1		90	91	88	91	90	Brunner Karin, Gontenschwil
TORA	CH 120.1268.9635.5	QUEBEC	1		92	92	90	88	90	Brawand Albert Oberried, Gsteigwiler
ULANI	CH 120.1310.1991.6	QUEBEC	1		92	90	88	92	91	Brawand Albert Oberried, Gsteigwiler

Anhang 3 Liste der «Excellent»-klassierten Kühe 2020
Annexe Liste des vaches classées «Excellent» en 2020

Name Nom	TVD-Nr. No. BDTA	Vater père	Lb Nr. No DL	Ra QR	Fo Fo	Be Mu	Fu Me	Sy	Betrieb Exploitation
PSB RITA	CH 120.1203.7901.4	PSB PRINZ	1	96	91	87	89	91	Scherer Paul, Bauma
JGO- SIDONIA	CH 120.1304.7519.5	JGO-DARIO	1	92	93	89	89	91	Gisler Josef, Oetwil am See
LG - Luig									
OLGA	CH 120.1373.5455.4	BENHAR MERLIN	1	92	90	89	91	91	Würmli Raphael + Margrit, Bäretswil
MONIKA KYLAH	CH 120.1341.7256.4	JGO-MIGUEL	1	90	87	92	90	90	Schuler Christian, Küssnacht am Rigi
MRS. M	CH 120.1060.1228.7	BENHAR MONARCH	1	88	90	92	90	90	Schuler Christian, Küssnacht am Rigi
MEIRA	CH 120.1060.1227.0	BENHAR MONARCH	1	94	92	89	92	92	Schuler Christian, Küssnacht am Rigi
MONCHIQUE KO	CH 120.1201.8613.1	BENHAR MONARCH	1	92	91	88	91	91	Schuler Christian, Küssnacht am Rigi
LM - Limousin									
HSB HSB TOLINA	CH 120.1313.9918.6	HSB OSKAR	1	93	86	91	90	90	Schild Hans, Brienzwiler
HSB OLIMPE	CH 120.1070.2295.7	HSB LORENZO	2	92	87	93	91	91	Schild Hans, Brienzwiler
HSB SARAH	CH 120.1313.9887.5	HSB OSKAR	1	92	91	91	91	91	Schild Hans, Brienzwiler
HSB ORiette	CH 120.1070.2297.1	HSB LORENZO	2	91	89	94	91	91	Schild Hans, Brienzwiler
HSB WIIA	CH 120.1379.0473.5	HSB OSKAR	1	92	88	92	91	91	Schild Hans, Brienzwiler
HSB ROSWITA	CH 120.1231.5963.7	HSB LORENZO	2	93	88	93	91	91	Schild Hans, Brienzwiler
HESSIN	DE 006.6543.2763.1	LASER vom Eiderland	1	95	91	90	92	92	Ramseyer Daniel+Jean-Philippe, Montignez
PASCALE	CH 120.1224.2384.5	ELMAR	1	95	91	91	92	92	Bottelli André et Alain, Boncourt
PETRA	CH 120.1224.2389.0	ISIL	2	94	90	91	92	92	Bottelli André et Alain, Boncourt
PATRICIA	CH 120.1224.2383.8	DISCO	1	92	92	91	92	92	Bottelli André et Alain, Boncourt
NADIA	CH 120.1299.9824.7	FAON	1	92	90	90	91	91	CE Rufer Cyrille + Fabien, Bure
MIZZI	DE 006.6543.9074.1	K.P.MAXIM	1	91	89	91	90	90	Ramseyer Daniel+Jean-Philippe, Montignez
MCR MIA	CH 120.1238.4094.8	Burri's OSLO	1	91	88	90	90	90	Ramseyer Daniel+Jean-Philippe, Montignez
NATHALIE	CH 120.1299.9821.6	FAON	1	90	92	90	91	91	Rufer Cyrille + Fabien, Bure
RFR- MERLE	CH 120.1225.1881.7	ULYS-MN	1	94	87	90	90	90	Hugelit Yves, Boncourt
PELONIA	CH 120.1332.6521.2	Thunstetten's MELIO	1	92	86	91	90	90	Probst Raphael, Laupersdorf
LUANA	CH 120.1374.3760.8	Thunstetten's MELIO	1	92	88	90	90	90	Probst Raphael, Laupersdorf
PERVENCHE	CH 120.1207.9930.0	STAR	1	92	90	89	90	90	Holzer Jean-Robert, Rebeuvelier
OLIVE	CH 120.1344.5861.3	BKB- DIOR	1	92	91	90	91	91	Birrer André, Hofstatt
DAISY	CH 120.1357.9958.6	RINALDO Annen-Lm	1	94	87	91	91	91	Hagenbuch Peter, Oberlunkhofen
SASKIA	CH 120.1344.5866.8	BKB- DIOR	1	92	91	93	92	92	Birrer André, Hofstatt
MALVINE	CH 120.1131.3508.5	OZEUS	1	90	90	94	91	91	Birrer André, Hofstatt
POLETTE	CH 120.1388.6934.7	IVAN	1	93	93	89	92	92	Mermoud Didier, Poliez-le-Grand
PADA	CH 120.1388.6936.1	JUMBO	1	94	90	87	91	91	Mermoud Didier, Poliez-le-Grand
OLE	CH 120.1388.6929.3	IVAN	1	91	93	89	91	91	Mermoud Didier, Poliez-le-Grand
POROUETTE	CH 120.1388.6931.6	IVAN	1	95	91	91	92	92	Mermoud Didier, Poliez-le-Grand
	CH 120.1297.2618.5	Schütz'es LOTUS P	1	94	89	89	91	91	Reymond Gilles, Eclépens
	CH 120.1297.2571.3	Schütz'es LOTUS P	1	95	89	91	92	92	Reymond Gilles, Eclépens
OdAr's ULME	CH 120.1326.3518.4	OdAr's URUK	1	92	90	89	90	90	Odermatt O. & Aregger R., Hofstatt
	CH 120.1297.2609.3	Schütz'es LOTUS P	1	96	88	88	91	91	Reymond Gilles, Eclépens
	CH 120.1297.2565.2	Schütz'es LOTUS P	1	90	89	91	90	90	Reymond Gilles, Eclépens
MM ULOTTE U10	CH 120.1234.7101.2	HASARD	1	92	90	89	90	90	Association Martin-Meylan, Villars-Bozon
	CH 120.1297.2617.8	Schütz'es LOTUS P	1	92	88	90	90	90	Reymond Gilles, Eclépens
Bellechasse TALINE	CH 120.1288.1724.2	EDAKKYA	1	92	91	87	90	90	Etablissements de Bellechasse, Sugiez
Bellechasse TARTINE	CH 120.1288.1694.8	LBS GALOPIN	1	91	91	91	91	91	Etablissements de Bellechasse, Sugiez
Bellechasse TILEA	CH 120.1288.1702.0	LBS ROCKY	1	91	91	91	91	91	Etablissements de Bellechasse, Sugiez
Wirzauus VERA	CH 120.1274.5308.3	Wirzauus BARILL	1	95	89	93	92	92	Wirz Hans-Ueli, Hombrechtikon
Bellechasse TOURMALINE	CH 120.1288.1703.7	LBS ROCKY	1	95	90	91	92	92	Etablissements de Bellechasse, Sugiez
Bellechasse TOUNDRA	CH 120.1288.1720.4	EDAKKYA	1	91	91	88	90	90	Etablissements de Bellechasse, Sugiez
	DE 006.6541.5738.2	BOLTO	1	95	86	91	91	91	Pittet Christophe, Vaux-sur-Morges
Oberhof's JAMIE-LEE	CH 120.1358.5985.3	DIXEDER	2	90	93	91	91	91	Haas Céline, Ohmstal
Schütz'es OLIA	CH 120.1295.4684.4	Schütz'es MERINO P	1	91	93	87	91	91	Schütz Martin + Barbara, Walterswil BE
E/ACS- BIMBA	CH 120.1309.6879.6	TASTEVIN	1	92	88	91	90	90	Casanova Elias, Siat
Schütz'es PAMELA	CH 120.1429.0371.6	ON-DIT	1	92	94	87	91	91	Schütz Martin + Barbara, Walterswil BE
Schütz'es PERGOLA	CH 120.1295.4705.6	DAMONA	1	94	93	91	93	93	Schütz Martin + Barbara, Walterswil BE
Schütz'es OBELINE	CH 120.1295.4675.2	BAVARDAGE	1	92	92	93	92	92	Schütz Martin + Barbara, Walterswil BE
Schütz'es NORA P	CH 120.1148.5190.8	CN-REX	2	92	94	88	92	92	Schütz Martin + Barbara, Walterswil BE
MANDARINE	CH 120.1385.3062.9	Thunstetten's GLADIATOR	1	92	88	89	90	90	Ass. Choulat Josy+Loïc / Asuel, Delémont
R-LOLITA	CH 120.1282.9477.7	LEONARDO vom Seemental	1	95	87	93	92	92	Ramseyer Daniel+Jean-Philippe, Montignez

Anhang 3 Liste der «Excellent»-klassierten Kühe 2020
Annexe Liste des vaches classées «Excellent» en 2020

Name Nom	TVD-Nr. No. BDTA	Vater père	Lb Nr. Ra No DL QR	Fo Fo	Be Mu	Fu Me	Sy	Betrieb Exploitation
PIPELETTE	CH 120.1224.2403.3	ISIL	1	88	91	90	90	Bottelli André et Alain, Boncourt
BETA	CH 120.1295.8869.1	HERKULES	1	92	91	90	91	Nussbaum Franz-Xaver, Finstersee
IRENA	CH 120.1232.8063.8	INDEX	1	89	90	91	90	Föhn Franz, Rothenthurm
ORCHIDEE	CH 120.1436.3080.2	FLHB/HBBV LM	1	87	88	95	90	Choulat Frédéric, Courtemaîche
RIADE	CH 120.1282.9630.6	HARMONIEUX	1	95	90	88	91	Choulat Frédéric, Courtemaîche
FAROUCHE	CH 120.1378.6978.2	HARMONIEUX	1	94	90	89	91	Choulat Frédéric, Courtemaîche
ULICIA Löwenburg	CH 120.1328.4839.3	Hermann's MIRCO	1	93	88	93	91	Leimgruber Daniel, Ederswiler
VANESSA Löwenburg	CH 120.1390.7808.3	Mathys's HERKULES P	1	96	90	86	91	Leimgruber Daniel, Ederswiler
URIANE Löwenburg	CH 120.1328.4892.8	BIAMO	1	91	90	90	90	Leimgruber Daniel, Ederswiler
UNIA Löwenburg	CH 120.1246.1702.0	BIAMO	1	91	88	91	90	Leimgruber Daniel, Ederswiler
URIELLA Löwenburg	CH 120.1328.4866.9	Thunstetten's GODI	1	91	90	89	90	Leimgruber Daniel, Ederswiler
ULLA Löwenburg	CH 120.1246.1689.4	BIAMO	1	92	87	91	90	Leimgruber Daniel, Ederswiler
ULIA Löwenburg	CH 120.1246.1701.3	Hermann's MAX	1	94	88	91	91	Leimgruber Daniel, Ederswiler
URSINA Löwenburg	CH 120.1328.4858.4	Thunstetten's GODI	1	94	88	88	90	Leimgruber Daniel, Ederswiler
URANIE Löwenburg	CH 120.1328.4846.1	Thunstetten's GODI	1	94	90	91	92	Leimgruber Daniel, Ederswiler
	CH 120.1297.2640.6	Schütz'es LOTUS P	1	93	88	91	91	Reymond François, Eclépens
	CH 120.1191.6167.5	DOBILO	1	92	90	94	92	Reymond François, Eclépens
	CH 120.1297.2611.6	Schütz'es LOTUS P	1	94	90	90	91	Reymond François, Eclépens
FELICIANA	CH 120.1182.4892.6	Minders GISPEL	2	93	96	88	93	Cotting Bruno, Düringen
CADELA	CH 120.1351.7316.4	FLHB/HBBV LM	1	93	89	91	91	Cotting Bruno, Düringen
BAVARIA	CH 120.1270.1190.0	Minders KÖBI	1	93	90	91	91	Cotting Bruno, Düringen
ILENA	CH 120.1182.4895.7	Minders GISPEL	2	96	94	89	93	Cotting Bruno, Düringen
Minders INKA	CH 120.1090.6281.4	EMILIEN	2	95	94	95	95	Cotting Bruno, Düringen
BILIANA	CH 120.1270.1191.7	Minders KÖBI	1	91	92	91	91	Cotting Bruno, Düringen
COROZAL	CH 120.1351.7294.5	Minders KÖBI	1	92	90	93	92	Cotting Bruno, Düringen
BRITANIA	CH 120.1270.1189.4	Minders KÖBI	1	93	90	89	91	Cotting Bruno, Düringen
OdAr's RONJA	CH 120.1326.3515.3	CN-REX	1	91	91	88	90	Odermatt O. & Aregger R., Hofstatt
CONCORDE	CH 120.1351.7310.2	FLHB/HBBV LM	1	94	92	93	93	Cotting Bruno, Düringen
	CH 120.1297.2634.5	Schütz'es LOTUS P	1	96	89	91	92	Reymond Gilles, Eclépens
Obermoos DARVIDA	CH 120.1384.6022.3	Obermoos PAUL	1	91	89	90	90	Bütler-Amhof Beatrice & Stefan, Hämikon
Hotz-Genetik KANADA	CH 120.1361.6585.4	KHW KENNI	1	91	92	91	91	Föhn Franz, Rothenthurm
TANJA	CH 120.1142.7933.7	LBS ULRICH	1	91	92	93	92	Stritt Christian, Tafers
SONNE	CH 120.1142.7916.0	LBS MILO	1	93	94	92	93	Stritt Christian, Tafers
URIELLA	CH 120.1142.7950.4	LBS ULRICH	1	94	91	86	91	Stritt Christian, Tafers
ULME	CH 120.1142.7942.9	LBS ULRICH	1	92	93	91	92	Stritt Christian, Tafers
URENE	CH 120.1142.7947.4	LBS ULRICH	1	92	92	90	91	Stritt Christian, Tafers
DENISÉ Böschnihof Sevelen	CH 120.1166.2439.5	VETIVER MN	2	91	92	88	90	Seifert Hanspeter & Sarah, Sevelen
DORINN Böschnihof	CH 120.1235.9782.8	HAUTECLAIR M	2	91	90	88	90	Seifert Hanspeter & Sarah, Sevelen
MIRELLA Böschnihof	CH 120.1370.2870.7	ATLAS	1	92	90	89	90	Seifert Hanspeter & Sarah, Sevelen
NOVA Böschnihof	CH 120.1334.6849.1	DULODUS Böschnihof	1	96	89	89	91	Seifert Hanspeter & Sarah, Sevelen
LIONNE Böschnihof	CH 120.1370.2879.0	ATLAS	1	91	90	88	90	Seifert Hanspeter & Sarah, Sevelen
LOTUS	CH 120.1340.2964.6	SIBU	1	95	89	84	90	Quiblier Nicolas + René, Founex
AMANDE	CH 120.1192.8791.7	SIBU	1	95	89	85	90	Quiblier Nicolas + René, Founex
NATALIA	CH 120.1347.3533.2	HARRY.P	1	92	89	89	90	Echenard Danielle, Chessel
SALOME	CH 120.1347.3535.6	HARRY.P	1	92	86	91	90	Echenard Danielle, Chessel
NAZARINE	CH 120.1312.5478.2	HARRY.P	1	88	91	90	90	Echenard Danielle, Chessel
MYRTILLE	CH 120.1395.7525.4	TASTEVIN	1	95	91	87	91	Ballay Daniel, Lavey-les-Bains
MEL	CH 120.1395.7558.2	DAY	1	94	87	89	90	Ballay Daniel, Lavey-les-Bains
Mathys's GENIA	CH 120.1161.0900.7	PALACE	1	92	88	91	90	Mathys Hansueli, Walliswil b.Wangen
Wirzauus THEA	CH 120.1274.5317.5	Wirzauus BARILL	1	93	87	93	91	Wirz Hans-Ueli, Hombrechtikon
FRITZI vom Schaudedamm	DE 001.2273.1156.7	ULTIMO ET vom Schaudedamm	1	90	89	92	90	EG Neu-Sennhof, Oberkirch LU
Neu-Sennhof GALAXY	CH 120.1311.2305.7	C.N. MATEO	1	92	90	89	90	EG Neu-Sennhof, Oberkirch LU
FANTA vom Eiderland	DE 001.2222.2169.4	VOTAN	1	90	93	90	91	EG Neu-Sennhof, Oberkirch LU
NUBYA	CH 120.1121.2685.5	VETIVER MN	2	96	92	91	93	Loosli Andreas Eriswil, Eriswil
Hotz-Genetik EMMA-ET	CH 120.1361.6575.5	ANTARIO PP	1	89	90	91	90	Hotz Armin & Ady, Morgarten
NOBLESSE	FR 087.1281.2105.6	DIMANCHE	1	86	92	91	90	Elevage Minder, Avenches
OCCITANE	FR 087.6141.1534.7	JOYAU	1	92	89	88	90	Elevage Minder, Avenches
NIKIE	FR 054.5548.7036.0	FISTON ED	1	94	91	93	93	Elevage Minder, Avenches

Anhang 3 Liste der «Excellent»-klassierten Kühe 2020
Annexe 3 Liste des vaches classées «Excellent» en 2020

Name Nom	TVD-Nr. No. BDTA	Vater père	Lb Nr. Ra No DL QR	Fo Fo	Be Mu	Fu Me	Sy	Betrieb Exploitation
NABILA	FR 087.0320.2940.0	INSTINCT	1	94	92	91	92	Elevage Minder, Avenches
Minders NANI	CH 120.1358.0140.1	DONQUICHOT	1	88	92	91	90	Elevage Minder, Avenches
Minders NOLWENN	CH 120.1358.0122.7	EMILIEN	1	96	94	93	94	Elevage Minder, Avenches
NACREE	FR 023.1885.2932.6	JIM	1	91	90	91	91	Elevage Minder, Avenches
BKB- TREVISE	CH 120.1366.7537.7	INDEX	1	93	91	89	91	Zimmermann Roman, Waldhäusern AG
BKB- TOSCA	CH 120.1366.7538.4	INDEX	1	88	94	88	90	Zimmermann Roman, Waldhäusern AG
BKB- DELIA	CH 120.1437.0247.9	TST MADOX	1	89	92	91	91	Zimmermann Roman, Waldhäusern AG
Grüthof PRINZESSIN	CH 120.1300.1808.8	VETIVER MN	1	93	91	93	92	Bucher Hubert, Hohenrain
Grüthof QULYSSA	CH 120.1300.1795.1	VETIVER MN	1	94	93	91	93	Bucher Hubert, Hohenrain
Minders NELLE	CH 120.1358.0110.4	DONQUICHOT	1	95	95	91	94	Elevage Minder, Avenches
Minders NOUGAT	CH 120.1358.0112.8	DONQUICHOT	1	94	95	93	94	Elevage Minder, Avenches
WMK GIULIA	CH 120.1283.9656.3	DAY	1	93	94	93	93	Meyer Walter, Kirchlindach
WMK TANIÈRE	CH 120.1283.9659.4	BRESIL MN	1	90	93	88	90	Meyer Walter, Kirchlindach
WMK SVENJA	CH 120.1283.9651.8	TST KANOS	1	89	91	91	90	Meyer Walter, Kirchlindach
HEBE EMMA	CH 120.1405.6049.2	LENNI	1	91	91	91	91	Heiniger Martin, Eriswil
Wirzauus IRINA	CH 120.1274.5318.2	Wirzauus BARILL	1	94	88	90	91	Wirz Hans-Ueli, Hombrechtikon
LBS SANDRA	CH 120.0903.4966.6	STAR MN	4	86	97	97	93	Lehmann Danilo, Wünnewil
JYBC ABEILLE	CH 120.1159.1178.6	Burri's LIBERO	2	89	90	93	91	Bersier Jacques + Yannick, Cugy FR
MEIELI	CH 120.1330.7603.0	GWENOLE	1	92	90	93	92	Streit Hansruedi, Neueneegg
JYBC DAFNEE	CH 120.1289.6511.0	EI-ELO	1	89	87	93	90	Bersier Jacques + Yannick, Cugy FR
EFE-UNDA	CH 120.1313.4831.3	EFE HETEO	1	94	91	91	92	Engeli Felix, Engishofen
EFE-ELIANE	CH 120.1313.4843.6	EFE-MATILLO	1	87	91	93	90	Engeli Felix, Engishofen
Theiler's SARINA	CH 120.1365.4116.0	Burri's SCHORSCH	1	92	90	91	91	Theiler Bruno, Hofstatt
DEMY Belzstadel	CH 120.1345.2980.1	Thunstetten's TITAN-ET P	1	94	87	91	91	BZG Bachmann-Trinkler, Langrickenbach
DELILA Belzstadel	CH 120.1345.2974.0	Thunstetten's TITAN-ET P	1	96	92	90	93	BZG Bachmann-Trinkler, Langrickenbach
DALIA Belzstadel	CH 120.1345.2981.8	Thunstetten's TITAN-ET P	1	95	89	90	91	BZG Bachmann-Trinkler, Langrickenbach
CHIARA	CH 120.1357.9940.1	LARS Annen-Lm	1	93	90	91	91	Hagenbuch Peter, Oberlunkhofen
CALINKA Belzstadel	CH 120.1257.0066.0	ON-DIT	1	92	89	93	91	BZG Bachmann-Trinkler, Langrickenbach
DOLEEN Belzstadel	CH 120.1345.2965.8	Thunstetten's TITAN-ET P	1	94	88	91	91	BZG Bachmann-Trinkler, Langrickenbach
DEHLI Belzstadel	CH 120.1345.2972.6	Thunstetten's TITAN-ET P	1	91	91	89	90	BZG Bachmann-Trinkler, Langrickenbach
DISETTE Belzstadel	CH 120.1345.2975.7	Thunstetten's TITAN-ET P	1	90	89	91	90	BZG Bachmann-Trinkler, Langrickenbach
CLOE	CH 120.1335.9950.8	BALU	1	92	90	89	90	Emmenegger Wendelin, Schüpheim
FLEURE vom Schaudedamm	DE 001.2273.1134.5	HAMAC	1	93	92	91	92	Emmenegger Wendelin, Schüpheim
ULRIKE	DE 009.8746.2126.8	TST ULY	1	93	92	93	93	Seeholzer Toni, Sigigen
LINKA	CH 120.1397.9365.8	FLHB/HBBV LM	1	90	88	91	90	Seeholzer Toni, Sigigen
BALI	DE 009.8777.6279.1	TAREK	1	92	92	89	91	Seeholzer Toni, Sigigen
ENNA vom Schaudedamm	DE 001.2273.1152.9	VETIVIE ET v. Schaudedamm	1	92	89	92	91	EG Neu-Sennhof, Oberkirch LU
FILU	DE 001.2221.0577.2	Obermoos HARTROCK	1	91	90	89	90	EG Neu-Sennhof, Oberkirch LU
EVITA	DE 001.2221.0571.0	VETIVIE ET v. Schaudedamm	1	92	92	86	90	EG Neu-Sennhof, Oberkirch LU
LGDB-NIFLETT	CH 120.1306.3466.0	Burri's PALERMO	1	94	90	91	92	Liniger Samuel et Geneviève, Cugy FR
CAI	CH 120.1335.9934.8	BALU	1	90	90	91	90	Emmenegger Wendelin, Schüpheim
Minders KARMÉLA	CH 120.1131.6090.2	CICERON	2	93	94	91	93	Elevage Minder, Avenches
Thunstetten's SARAYA	CH 120.1122.5080.2	Thunstetten's GLOBUS	2	95	95	93	94	Burren Andreas, Thunstetten
Thunstetten's NIKA	CH 120.0968.2200.2	SAN JOSE	2	93	93	93	93	Burren Andreas, Thunstetten
Thunstetten's REGI	CH 120.1203.0481.8	C.N. ELDORADO	2	94	93	91	93	Burren Andreas, Thunstetten
Thunstetten's NODET	CH 120.1282.6225.7	Thunstetten's JULIO	1	95	91	93	93	Burren Andreas, Thunstetten
URIELLA Annen-Lm	CH 120.1385.8968.9	SASSUOLO Annen-Lm	1	86	92	93	90	Annen-Grob Marcel + Yolanda, Alikon
TAMI	CH 120.1301.4484.8	Burri's OSLO	1	90	92	91	91	Annen-Grob Marcel + Yolanda, Alikon
TIANA Annen-Lm	CH 120.1301.4482.4	TST KANOS	1	91	90	91	91	Annen-Grob Marcel + Yolanda, Alikon
Thunstetten's ROSE	CH 120.1122.5066.6	Thunstetten's TITAN-ET P	2	92	92	91	92	Burren Andreas, Thunstetten
WMK HELEN	CH 120.1283.9636.5	TST KANOS	1	92	91	91	91	Meyer Walter, Kirchlindach
WMK TARA	CH 120.1283.9637.2	CN-REX	1	93	92	93	93	Meyer Walter, Kirchlindach
WMK SONETTE	CH 120.1080.3848.3	BANDIT2	2	87	90	93	90	Meyer Walter, Kirchlindach
Thunstetten's STELLA	CH 120.0706.1635.1	Thunstetten's HÄGAR	2	95	97	92	95	Burren Andreas, Thunstetten
MADELEINE du Colliard	CH 120.1122.4894.6	ATLAS	3	91	90	88	90	Eicher Philippe, Courroux
GABRIELLE du Colliard	CH 120.0974.5503.2	USITO	2	90	87	93	90	Eicher Philippe, Courroux
Thunstetten's ROXY	CH 120.1282.6230.1	POLDI	1	92	88	90	90	Burren Andreas, Thunstetten
MADELEINE du Colliard	CH 120.1122.4894.6	ATLAS	3	91	90	89	90	Eicher Philippe, Courroux

Anhang 3 Liste der «Excellent»-klassierten Kühe 2020
Annexe Liste des vaches classées «Excellent» en 2020

Name Nom	TVD-Nr. No. BDTA	Vater père	Lb Nr. No DL	Ra QR	Fo Fo	Be Mu	Fu Me	Sy	Betrieb Exploitation
LYDIA St.Ottilien	CH 120.1309.0139.7	Thunstetten's GLOBI	1		91	90	89	90	Moos Philippe, Buttisholz
SYLVIE St.Ottilien	CH 120.1373.1737.5	Thunstetten's GLOBI	1		90	89	91	90	Moos Philippe, Buttisholz
Thunstetten's NIESE	CH 120.1282.6233.2	Thunstetten's JULIO	1		94	91	92	92	Burren Andreas, Thunstetten
Oberhof's COSIMA	CH 120.1358.5977.8	NEGRINO	1		93	93	90	92	Haas Céline, Ohmstal
Oberhof's SESTRA	CH 120.1358.5979.2	Burri's OSLO	1		90	89	91	90	Haas Céline, Ohmstal
SALI	DE 001.2286.6223.1	JPEG	1		92	90	89	90	EG Neu-Sennhof, Oberkirch LU
NENE vom Eiderland	DE 001.2222.2181.6	MANNI-ET	1		94	94	89	93	EG Neu-Sennhof, Oberkirch LU
NOKIA vom Eiderland	DE 001.2222.2179.3	VOTAN	1		95	93	93	94	EG Neu-Sennhof, Oberkirch LU
SUSE	DE 001.2273.1104.8	Obermoos HARTROCK	1		91	90	90	90	EG Neu-Sennhof, Oberkirch LU
TOSCA	CH 120.1404.7878.0	Burri's OHAIO	1		93	88	93	91	Moser René, Oberbüren
SUSI	CH 120.1355.2441.6	Burri's OHAIO	1		91	88	90	90	Moser René, Oberbüren
NADINE	CH 120.1355.2481.2	K&M NERO	1		89	87	93	90	Moser René, Oberbüren
Femelhof's NORA	CH 120.1366.8610.6	CAMEOS	1		93	88	91	91	Kuhn-von Atzigen Ernst & Anna, Bünzen
Femelhof's NAYLA	CH 120.1366.8606.9	C.N. MATEO	1		91	92	87	90	Kuhn-von Atzigen Ernst & Anna, Bünzen
Wildhaber's DAGMAR P	CH 120.1199.4443.8	LEX	1		91	88	93	91	Wildhaber Reto, Flums
NOELIA	CH 120.1309.1862.3	Plantahof's MANDARIN	1		90	89	91	90	Eugster Peter, Büriswilen
ROSALI	CH 120.1188.3128.9	Plantahof's MANDARIN	1		92	88	91	90	Eugster Peter, Büriswilen
MCR JANINE	CH 120.1238.4083.2	Burri's OSLO	1		93	90	89	91	Ramseyer Daniel+Jean-Philippe, Montignez
MAJA	CH 120.1310.3934.1	ATLAS	1		91	89	89	90	Roth Dominik, Furna
Hermann's OLYMPIA	CH 120.1279.3197.0	Thunstetten's TITAN-ET P	2		92	94	92	93	Hermann Markus, Therwil
RANJA	CH 120.1159.2056.6	E/ACS- VULCAN	1		93	92	90	92	Felder Josef, Ebnet
ROSALIE	CH 120.1159.2100.6	E/ACS- VULCAN	1		90	91	89	90	Felder Josef, Ebnet
RUBI	CH 120.1159.2044.3	E/ACS- VULCAN	1		91	90	89	90	Felder Josef, Ebnet
MCR EDITH	CH 120.1238.4048.1	DAY	2		95	90	91	92	Candinas Martial, Rueun
Plantahof's JOYA	CH 120.1271.6688.4	Burri's ROYAL	1		92	90	89	90	Plantahof, Landquart
Plantahof's LINA	CH 120.1271.6691.4	Burri's ROYAL	1		94	89	91	91	Plantahof, Landquart
LIONNE	CH 120.1320.0830.8	ATLAS	1		94	86	89	90	Ballay Daniel, Lavey-les-Bains
PRALINE	CH 120.1311.7387.8	LEON	1		94	84	93	90	Fasel Valentin , Arzier-Le Muids
JACQUELINE	CH 120.1311.7393.9	LEON	1		91	85	93	90	Fasel Valentin , Arzier-Le Muids
HANE	DE 006.6542.5183.7	COGNAC vom Seemental	1		93	91	90	91	Ramseyer Daniel+Jean-Philippe, Montignez
DÖRTE	DE 006.6542.5339.8	LEONARDO vom Seemental	1		91	90	91	91	Ramseyer Daniel+Jean-Philippe, Montignez
AMANDINE	CH 120.1311.7381.6	FLHB/HBBV LM	1		93	86	91	90	Fasel Valentin , Arzier-Le Muids
NELKE	CH 120.1061.8645.2	Thunstetten's SUMO	2		92	89	91	91	Sollberger Beno, Ochlenberg
BERNINA	CH 120.1398.7169.1	Obermoos INDOR	1		90	92	88	90	Sollberger Beno, Ochlenberg
BABETTE	CH 120.1398.7167.7	Obermoos INDOR	1		91	87	91	90	Sollberger Beno, Ochlenberg
BERNA	CH 120.1025.0933.0	Obermoos NICO	2		92	92	93	92	Sollberger Beno, Ochlenberg
DOREEN	CH 120.1025.0932.3	Obermoos NICO	2		93	93	90	92	Sollberger Beno, Ochlenberg
K&M EBEL	CH 120.1076.1430.5	MCR ELJOS	2		92	96	88	92	Sollberger Beno, Ochlenberg
THEKLA Annen-Lm	CH 120.1301.4481.7	HSB DANIEL	1		92	91	91	91	Ramseyer Jean-Philippe+Daniel, Montignez
WENDY St.Ottilien	CH 120.1373.1729.0	Thunstetten's GLOBI	1		91	89	92	91	Moos Philippe, Buttisholz
IRMA St.Ottilien	CH 120.1373.1736.8	Thunstetten's GLOBI	1		92	90	89	90	Moos Philippe, Buttisholz
ALIA St.Ottilien	CH 120.1373.1745.0	Thunstetten's GLOBI	1		90	90	91	90	Moos Philippe, Buttisholz
MINKA	DE 006.6540.8795.5	COGNAC vom Seemental	1		95	88	86	90	Ramseyer Daniel+Jean-Philippe, Montignez
RAJA	CH 120.1301.3498.6	HSB DANIEL	1		90	90	91	90	Steiner Roger, Lyssach
SCARLETTE	CH 120.1371.0048.9	JUMBO	1		92	92	91	92	Ramseyer Jean-Philippe+Daniel, Montignez
KITTY	DE 006.6543.9069.7	LAUBACH	1		94	90	87	91	Ramseyer Daniel+Jean-Philippe, Montignez
J- NONETTE	CH 120.1348.9289.9	Thunstetten's NOLDI	1		93	91	90	91	Ramseyer Jean-Philippe+Daniel, Montignez
Schütz'es J-NINA	CH 120.1422.1216.0	Thunstetten's NOLDI	1		94	91	93	93	Ramseyer Jean-Philippe+Daniel, Montignez
OLIVIA	CH 120.1370.8811.4	Minders KANDOR	1		91	90	93	91	Meier Josef, Waltenschwil
PAIA	CH 120.1370.8822.0	Minders KANDOR	1		91	90	91	91	Meier Josef, Waltenschwil
OLENIA	CH 120.1370.8806.0	Minders KANDOR	1		91	90	90	90	Meier Josef, Waltenschwil
OKAYA	CH 120.1370.8805.3	Minders KANDOR	1		89	89	93	90	Meier Josef, Waltenschwil
MARMOTTE	FR 036.1539.7019.1	HECTOR	1		92	95	93	93	Elevage Minder, Avenches
Minders MEDI	CH 120.1287.4126.4	DONQUICHOT	1		93	90	89	91	Elevage Minder, Avenches
LUMIERE	FR 019.3922.6949.3	IDEFIX	1		94	95	93	94	Elevage Minder, Avenches
Minders NINA	CH 120.1287.4131.8	CICERON	1		95	92	91	93	Elevage Minder, Avenches
Minders KORA	CH 120.1131.6098.8	CICERON	2		96	96	95	96	Elevage Minder, Avenches
Hermann's RONNIA	CH 120.1348.7336.2	GENEPI	1		89	91	92	91	Hermann Markus, Therwil

Anhang 3 Liste der «Excellent»-klassierten Kühe 2020
Annexe Liste des vaches classées «Excellent» en 2020

Name Nom	TVD-Nr. No. BDTA	Vater père	Lb Nr. No DL	Ra QR	Fo Fo	Be Mu	Fu Me	Sy	Betrieb Exploitation
Lamperdingen KIMMY	CH 120.1332.2207.9	Galliker's KAMERON	1		92	90	91	91	Burri Josef, Luzern
Lamperdingen KISSY	CH 120.1332.2191.1	Galliker's KAMERON	1		93	88	90	90	Burri Josef, Luzern
Lamperdingen KORA	CH 120.1332.2227.7	Galliker's KAMERON	1		89	90	90	90	Burri Josef, Luzern
Lamperdingen KORONA	CH 120.1332.2224.6	Galliker's KAMERON	1		91	88	91	90	Burri Josef, Luzern
EDANE	CH 120.1357.9863.3	Thunstetten's GOLIAT	1		90	90	91	90	Fallegger Walter, Rickenbach LU
HELBA	CH 120.1357.9864.0	Thunstetten's GOLIAT	1		92	93	91	92	Fallegger Walter, Rickenbach LU
Gubser's OLGA	CH 120.1246.0236.1	CN-REX	1		95	90	91	92	Gubser David & Fabian, Oberterzen
MASHA	CH 120.1395.7537.7	TASTEVIN	1		95	91	87	91	Ballay Daniel, Lavey-les-Bains
MOCCA	CH 120.1395.7556.8	DAY	1		93	89	88	90	Ballay Daniel, Lavey-les-Bains
Obermoos DEBORA	CH 120.1333.2385.1	DANDY	1		92	89	92	91	Appert Josef, Adligenswil
LBS ULLIANA	CH 120.0915.7700.6	URVILLE	3		93	95	95	94	Lehmann Danilo, Wünnewil
LBS AMELIE	CH 120.1226.4514.8	HEBE ALONSO	2		91	89	89	90	Lehmann Danilo, Wünnewil
LBS AMANDA	CH 120.1226.4512.4	HEBE ALONSO	2		90	93	88	90	Lehmann Danilo, Wünnewil
LBS RENATE	CH 120.1226.4490.5	ROCKSTAR	2		95	95	88	93	Lehmann Danilo, Wünnewil
LBS RONI	CH 120.1226.4496.7	LBS ROCKY	2		94	90	88	91	Lehmann Danilo, Wünnewil
LBS MISS	CH 120.1022.8730.6	MAS DU CLO	2		90	94	93	92	Lehmann Danilo, Wünnewil
Wirzauus TABEA	CH 120.1274.5298.7	E/ACS- TALER	1		93	91	90	91	Wirz Hans-Ueli, Hombrechtikon
MM VIRTOSE V10	CH 120.1234.7160.9	IVANOE BEN	1		90	90	93	91	Association Martin-Meylan, Villars-Bozon
MM VICTOIRE V1	CH 120.1234.7135.7	JUPITER	1		94	94	92	93	Association Martin-Meylan, Villars-Bozon
MM VERVEINE	CH 120.1234.7162.3	LEWIS P	1		90	88	93	90	Association Martin-Meylan, Villars-Bozon
MM VENDEE V4	CH 120.1234.7141.8	JUPITER	1		92	92	89	91	Association Martin-Meylan, Villars-Bozon
MM VENDY V8	CH 120.1234.7153.1	IVANOE BEN	1		94	90	90	91	Association Martin-Meylan, Villars-Bozon
MM VICTORIA V12	CH 120.1234.7164.7	IVANOE BEN	1		87	89	93	90	Association Martin-Meylan, Villars-Bozon
MM UTAH U17	CH 120.1234.7130.2	IVANOE BEN	1		92	93	91	92	Association Martin-Meylan, Villars-Bozon
TRAVIATA Annen-Lm	CH 120.1385.8948.1	EDAKKYA	1		95	95	93	94	Annen-Grob Marcel + Yolanda, Alikon
MM UNITED	CH 120.1234.7132.6	IVANOE BEN	1		93	90	89	91	Association Martin-Meylan, Villars-Bozon
Romans LISA	CH 120.1381.6549.4	BAVARDAGE	1		92	89	93	91	Strupler Roman, Weinfeld
Romans LAMBORA	CH 120.1381.6559.3	MANITU vom Schaudedamm ET	1		94	89	93	92	Strupler Roman, Weinfeld
Romans LENA	CH 120.1381.6550.0	CN-REX	1		91	89	91	90	Strupler Roman, Weinfeld
Romans KARIN	CH 120.1330.8501.8	HEROS	1		94	88	90	91	Strupler Roman, Weinfeld
HSB POLANA	CH 120.1156.8697.4	HSB LORENZO	1		92	90	91	91	Felder Franz, Schöpfheim
Plantahof's MADONNA	CH 120.1342.9705.2	Burri's ROYAL	1		92	90	88	90	Plantahof, Landquart
la Croix KALISTA	CH 120.1358.4108.7	Minders KILIAN	1		91	88	91	90	Simonet Ludovic, Vuarrens
HEBE ARIA	CH 120.1335.0074.0	LUDWIG	1		89	89	92	90	Heiniger Martin, Eriswil
Burri's SAMOA	CH 120.1159.2569.1	ONDI Belzstadel	2		94	92	93	93	Burri-Meier Franz + Anita, Dagmersellen
Burri's PALACINA	CH 120.1066.1204.3	PALACE	3		96	96	93	95	Burri-Meier Franz + Anita, Dagmersellen
Burri's PLANTA	CH 120.1066.1201.2	PALACE	2		96	95	96	96	Burri-Meier Franz + Anita, Dagmersellen
Hermann's PANDORA	CH 120.1348.7329.4	Thunstetten's HARIBO	1		93	92	89	91	Hermann Markus, Therwil
Hermann's PEGGY	CH 120.1348.7315.7	GENEPI	1		91	92	91	91	Hermann Markus, Therwil
Hermann's MARIA	CH 120.1129.2879.4	Thunstetten's ELDORADO	2		94	92	92	93	Hermann Markus, Therwil
Hermann's PINA	CH 120.1348.7326.3	GENEPI	1		89	88	92	90	Hermann Markus, Therwil
Burri's TARINA	CH 120.1232.9307.2	TRIOMPHANT MN	2		94	93	91	93	Burri-Meier Franz + Anita, Dagmersellen
Burri's UMEA	CH 120.1358.2846.0	TRIOMPHANT MN	1		94	90	90	91	Burri-Meier Franz + Anita, Dagmersellen
Burri's UTE	CH 120.1232.9329.4	IDISON	1		94	88	92	91	Burri-Meier Franz + Anita, Dagmersellen
LOYALE	FR 015.3600.2851.2	INSTEAD	2		94	90	89	91	Burri-Meier Franz + Anita, Dagmersellen
Burri's PRINCESS	CH 120.0753.6471.4	CAPITAINE	3		97	95	95	96	Burri-Meier Franz + Anita, Dagmersellen
la Croix FLORIDE	CH 120.1157.1379.3	FAIRMAN	2		93	95	89	93	Simonet Ludovic, Vuarrens
la Croix EFIRA	CH 120.1280.3003.0	ESPOIR	2		85	94	91	90	Simonet Ludovic, Vuarrens
la Croix FLORENCE	CH 120.1157.1309.0	FAIRMAN	2		93	91	91	92	Simonet Ludovic, Vuarrens
MCR PAETTY	CH 120.1238.4105.1	Burri's OSLO	1		90	90	91	90	Candinas Martial, Rueun
la Croix ELOÏSE	CH 120.1358.4093.6	ESPOIR	1		90	91	91	91	Simonet Ludovic, Vuarrens
la Croix KALINKA	CH 120.1358.4111.7	Minders KILIAN	1		89	89	93	90	Simonet Ludovic, Vuarrens
Minders KIRSTEN	CH 120.1131.6068.1	DONQUICHOT	2		95	95	95	95	Elevage Minder, Avenches
Minders NANCY	CH 120.1287.4142.4	DONQUICHOT	1		90	89	91	90	Elevage Minder, Avenches
Minders KAROLIN	CH 120.1131.6083.4	CICERON	2		95	95	91	94	Elevage Minder, Avenches
Minders KERSTIN	CH 120.1131.6071.1	EMILIEN	2		94	94	95	94	Elevage Minder, Avenches
EVA MI	CH 120.1334.5698.6	MCR MIGUEL	1		93	87	91	90	Bernhard Walter, Dürrenroth
Burri's VIOLA	CH 120.1358.2890.3	LARY P	1		90	88	93	90	Burri-Meier Franz + Anita, Dagmersellen

Anhang 3 Liste der «Excellent»-klassierten Kühe 2020
Annexe Liste des vaches classées «Excellent» en 2020

Name Nom	TVD-Nr. No. BDTA	Vater père	Lb Nr. No DL	Ra QR	Fo Fo	Be Mu	Fu Me	Sy	Betrieb Exploitation
Burri's SOLEA	CH 120.1232.9253.2	IDISON	2		95	92	89	92	Burri-Meier Franz + Anita, Dagmersellen
Burri's TIZIANA	CH 120.1232.9275.4	IDISON	3		93	91	92	92	Burri-Meier Franz + Anita, Dagmersellen
Burri's VIVIENNE	CH 120.1358.2891.0	LARY P	1		91	90	91	91	Burri-Meier Franz + Anita, Dagmersellen
Obermoos HERTA	CH 120.1199.6220.3	Thunstetten's HÄGAR	2		96	96	91	95	Bütler-Amhof Beatrice & Stefan, Hämikon
Obermoos ROXANA	CH 120.1254.2161.9	Obermoos HARTROCK	2		96	94	95	95	Bütler-Amhof Beatrice & Stefan, Hämikon
Burri's ULRICA	CH 120.1358.2883.5	LARY P	1		92	89	92	91	Burri-Meier Franz + Anita, Dagmersellen
Burri's UBINA	CH 120.1358.2876.7	Burri's SAMSON	1		96	91	92	93	Burri-Meier Franz + Anita, Dagmersellen
Burri's SENTA	CH 120.1232.9245.7	CYAN PO	2		92	93	93	93	Burri-Meier Franz + Anita, Dagmersellen
Burri's TANGORA	CH 120.1232.9287.7	INDEX	2		93	92	91	92	Burri-Meier Franz + Anita, Dagmersellen
Burri's UMANI	CH 120.1358.2885.9	LARY P	1		94	90	91	92	Burri-Meier Franz + Anita, Dagmersellen
Burri's URANIA	CH 120.1358.2853.8	INDEX	1		87	95	93	92	Burri-Meier Franz + Anita, Dagmersellen
Burri's ULAIKA	CH 120.1358.2877.4	IDISON	1		90	94	93	92	Burri-Meier Franz + Anita, Dagmersellen
Burri's URBANA	CH 120.1358.2858.3	ULTIMO	1		90	93	92	92	Burri-Meier Franz + Anita, Dagmersellen
Burri's URBINA	CH 120.1358.2859.0	ULTIMO	1		91	96	94	94	Burri-Meier Franz + Anita, Dagmersellen
	CH 120.1369.7330.5	Thunstetten's MELIO	1		90	89	90	90	Probst Raphael, Laupersdorf
RFR- NATASCHA	CH 120.1326.9522.5	CN-REX	1		90	90	91	90	Ruckstuhl Franz + Jacqueline, Roggliswil
SEREINA	CH 120.1401.4842.3	Thunstetten's JULIO	1		90	90	92	91	Probst Raphael, Laupersdorf
MANDALENA	CH 120.1388.7416.7	Thunstetten's MELIO	1		90	90	92	91	Probst Raphael, Laupersdorf
IRIS	CH 120.1306.0482.3	Obermoos HARI	1		92	90	91	91	Losey Cédric, Prévondavaux
GRIOTTE	CH 120.1251.2284.4	Obermoos HARI	1		91	90	89	90	Losey Cédric, Prévondavaux
GAFFEUSE	CH 120.1251.2281.3	Obermoos HARI	1		91	92	88	90	Losey Cédric, Prévondavaux
Burri's VRONITA	CH 120.1358.2889.7	LARY P	1		93	91	89	91	Burri-Meier Franz + Anita, Dagmersellen
MCR IVANA	CH 120.1238.4089.4	Obermoos BARON	1		90	91	88	90	Bütler-Amhof Beatrice & Stefan, Hämikon
Obermoos GÉNIE	CH 120.1384.6009.4	Obermoos GAUTSCHO	1		90	92	93	92	Bütler-Amhof Beatrice & Stefan, Hämikon
Obermoos PRUNE	CH 120.1384.6007.0	POLDI	1		90	90	92	91	Bütler-Amhof Beatrice & Stefan, Hämikon
Obermoos HAWANA	CH 120.0661.0576.0	Gubser's HÄGAR P	3		94	95	93	94	Bütler-Amhof Beatrice & Stefan, Hämikon
MARINE	FR 019.4007.8550.2	INTEGRAL	1		93	90	91	91	Pittet Jean-Charles, Villars-le-Terroir
REBECCA	CH 120.1289.9143.0	IWOK DP	1		95	92	89	92	Pittet Jean-Charles, Villars-le-Terroir
RFR- MAIKE	CH 120.1326.9506.5	CN-REX	2		92	92	92	92	Ruckstuhl Franz + Jacqueline, Roggliswil
RFR- NADIA	CH 120.1326.9521.8	CN-REX	2		93	92	90	92	Ruckstuhl Franz + Jacqueline, Roggliswil
RFR- NUBIA	CH 120.1326.9534.8	RFR- KARLO	1		92	92	93	92	Ruckstuhl Franz + Jacqueline, Roggliswil
RFR- NORA	CH 120.1326.9519.5	CN-REX	1		90	88	91	90	Ruckstuhl Franz + Jacqueline, Roggliswil
RFR- MILLA	CH 120.1225.1865.7	CN-REX	2		93	92	92	92	Ruckstuhl Franz + Jacqueline, Roggliswil
RFR- MIMOSA	CH 120.1225.1868.8	IDALGO	2		94	89	91	91	Ruckstuhl Franz + Jacqueline, Roggliswil
RFR- NANCY	CH 120.1326.9524.9	RFR- KARLO	1		94	90	91	92	Ruckstuhl Franz + Jacqueline, Roggliswil
WMK SABRINA	CH 120.1283.9625.9	WMK DARIO	1		90	89	90	90	Meyer Walter, Kirchlindach
WMK UMMA	CH 120.1283.9650.1	LUDWIG	1		90	90	92	91	Meyer Walter, Kirchlindach
FIFI	CH 120.0890.1901.3	CACAO	2		89	91	95	92	Meyer Walter, Kirchlindach
K&M ROSA	CH 120.1368.2887.2	Burri's RAMBO	1		97	89	91	92	Odermatt Klaus und Margrit, Einsiedeln
ELLA St.Ottilien	CH 120.1373.1741.2	Thunstetten's GLOBI	1		92	91	91	91	Moos Philippe, Buttisholz
JULIE	CH 120.1339.5523.6	Mathys's LARS	1		93	92	88	91	Iten Markus, Steinhausen
MISCHA	CH 120.1339.5525.0	Mathys's LARS	1		93	94	91	93	Iten Markus, Steinhausen
MILLI	CH 120.1339.5524.3	Mathys's LARS	1		91	91	88	90	Iten Markus, Steinhausen
Obermoos BELLA	CH 120.1333.2381.3	Obermoos BARON	1		91	89	89	90	Iten Markus, Steinhausen
Thunstetten's DIANA P	CH 120.1282.6240.0	ANXIEUX	1		94	87	91	91	Burren Andreas, Thunstetten
Thunstetten's ALPENROSE	CH 120.1282.6255.4	Thunstetten's SAFIR	1		92	88	92	91	Burren Andreas, Thunstetten
Thunstetten's DANISSA	CH 120.1282.6229.5	Thunstetten's HARIBO	1		92	94	93	93	Burren Andreas, Thunstetten
Thunstetten's TROYA	CH 120.1282.6250.9	Thunstetten's JULIO	1		92	86	91	90	Burren Andreas, Thunstetten
Thunstetten's FLIEDER	CH 120.1282.6222.6	Thunstetten's JULIO	1		90	90	93	91	Burren Andreas, Thunstetten
Thunstetten's SUSI	CH 120.1282.6191.5	POLDI	2		93	90	93	92	Burren Andreas, Thunstetten
Plantahof's JANINA	CH 120.1271.6698.3	INDEX	1		94	85	91	90	Plantahof, Landquart
Plantahof's RUANDA	CH 120.1271.6680.8	Burri's ROYAL	2		95	90	88	91	Plantahof, Landquart
Oberhof's JAMIE-LEE	CH 120.1358.5985.3	DIXDEDER	1		88	93	89	90	Haas Céline, Ohmstal
Oberhof's MARCI	CH 120.1358.5982.2	DIXDEDER	1		94	93	87	92	Haas Céline, Ohmstal
HELENE	CH 120.0414.1412.2	Schütz'es KARI	1		90	90	89	90	Keller Guido, Leibstadt
TRIBUNE	CH 120.0414.1414.6	Schütz'es KARI	1		89	90	91	90	Keller Guido, Leibstadt
GLUENA vom Jägerhuus	CH 120.1358.2595.7	CN-REX	1		96	89	89	91	Minikus Franz & Roger, Hertenstein AG
Schütz'es NINA	CH 120.1148.5181.6	PALACE	2		97	93	93	94	Minikus Franz & Roger, Hertenstein AG

Anhang 3 Liste der «Excellent»-klassierten Kühe 2020
Annexe 3 Liste des vaches classées «Excellent» en 2020

Name Nom	TVD-Nr. No. BDTA	Vater père	Lb Nr. Ra No DL QR	Fo Fo	Be Mu	Fu Me	Sy	Betrieb Exploitation
Wildhaber's MALIA	CH 120.1199.4431.5	ATLAS	1	92	89	91	91	Wildhaber Reto, Flums
RFR- NILLA	CH 120.1326.9527.0	RFR- KARLO	1	92	88	89	90	Ruckstuhl Franz + Jacqueline, Roggliswil
RFR- NURI	CH 120.1326.9533.1	RFR- KARLO	1	91	91	92	91	Ruckstuhl Franz + Jacqueline, Roggliswil
RFR- NICOLETTA	CH 120.1326.9541.6	LARRY	1	93	89	90	91	Ruckstuhl Franz + Jacqueline, Roggliswil
PAPRIKA	CH 120.1337.4748.0	BKB- TIM	1	92	90	93	92	Frei-Stockler Erich, Ehrendingen
Oberhof's ALISON	CH 120.1358.5983.9	DIXEDER	1	92	92	87	91	Haas Céline, Ohmstal
Oberhof's ADELE	CH 120.1358.5981.5	BAVARDAGE	1	91	90	91	91	Haas Céline, Ohmstal
PI - Piemontese								
VIOLA	CH 120.1346.8935.2	VULCANO	1	92	88	93	91	Blum Franz, Chevenez
UBITTA	CH 120.1273.8727.2	REGALO	1	95	85	93	91	Blum Franz, Chevenez
UBELLA	CH 120.1273.8730.2	SAMURAI	1	96	90	91	93	Blum Franz, Chevenez
TOPMARA	CH 120.1130.8930.2	OTTMAR	1	91	88	91	90	Blum Franz, Chevenez
SL - Salers								
LEA	CH 120.1240.3886.3	INTERPOL de Mont-Luce	1	96	95	95	95	Gerber Laurent, Le Prédame
BIRELLE	CH 120.1369.1579.4	BARON	1	90	91	90	90	Grolimund Emile + Rosemarie, Montsevelier
ALBA	CH 120.1405.8484.9	IN LOVE	1	88	91	93	91	Scheidegger Thomas, Saules BE
FLORA	CH 120.1405.8500.6	IN LOVE	1	90	91	93	91	Scheidegger Thomas, Saules BE
FABIA	CH 120.1315.3610.9	BANDIDO	1	90	89	91	90	Scheidegger Thomas, Saules BE
VALERA	CH 120.1315.3617.8	BANDIDO	1	96	93	93	94	Scheidegger Thomas, Saules BE
NADEGE-JOK.P	CH 120.1388.6593.6	Cumbrian JOKER	1	90	91	90	90	Nussbaum Daniel, Sornetan
NORA-JOK.POL	CH 120.1388.6594.3	Cumbrian JOKER	1	91	88	93	91	Nussbaum Daniel, Sornetan
MELODIE	CH 120.1271.3134.9	IN LOVE	1	95	93	91	93	Nussbaum Daniel, Sornetan
MILLIE	CH 120.1271.3135.6	FLHB/HBBV SL	1	93	89	91	91	Nussbaum Daniel, Sornetan
LUCETTE	CH 120.1240.3892.4	INTERPOL de Mont-Luce	1	91	91	89	90	Gerber Laurent, Le Prédame
JUDICIEUSE de Mont-Luce	CH 120.1088.5083.2	ATHLETE	2	94	91	93	93	Gerber Laurent, Le Prédame
LARISSA	CH 120.1240.3910.5	INTERPOL de Mont-Luce	1	94	87	88	90	Gerber Laurent, Le Prédame
LYDIA	CH 120.1319.5013.4	INTERPOL de Mont-Luce	1	93	90	93	92	Gerber Laurent, Le Prédame
KELLY	CH 120.1240.3881.8	INTERPOL de Mont-Luce	1	96	95	95	95	Gerber Laurent, Le Prédame
MAIKA	CH 120.1319.5018.9	INTERPOL de Mont-Luce	1	89	90	91	90	Gerber Laurent, Le Prédame
LESLIE	CH 120.1240.3896.2	INTERPOL de Mont-Luce	1	96	97	93	95	Gerber Laurent, Le Prédame
KALLY Luegeten-SL	CH 120.1204.9987.3	UBLO	2	86	89	95	90	Villiger-Stalder Ch.-+T., Auw
MARGRIT	CH 120.1368.1545.2	ORSON	1	91	90	90	90	Meyer Benjamin, Attiswil
LIV	CH 120.1279.0887.3	Cumbrian JOKER	1	90	91	89	90	Meyer Benjamin, Attiswil
MONIKA	CH 120.1279.0895.8	Cumbrian JOKER	1	90	90	89	90	Meyer Benjamin, Attiswil
NOUVA GRANGI	CH 120.1258.2209.6	JUPITER	1	91	92	91	91	Amrein Raphael, Willisau
SM - Simmental								
WIANDA Bodenmatthof	CH 120.1339.8475.5	PHS Polled WORLDWIDE 14W	1	91	88	91	90	Amstutz Niklaus + Rita, Geuensee
KPR ULA	CH 120.1270.4975.0	Hedetoft UNITED	1	91	89	89	90	Knüsel Peter, Rotkreuz
LINDA	CH 120.1390.1576.7	FLAVIO	1	92	88	88	90	Knüsel Peter, Rotkreuz
Otto's FRANCESCA	CH 120.1407.3146.5	la Croisee TOMBO	1	87	92	91	90	Bächler Otto, Matten(St.Stephan)
8745PRI	CH 120.1258.2245.4	MZ- PRIMUS	1	89	90	93	90	Gottfrey Jacques, Echallens
0276PRI	CH 120.1187.8933.7	MZ- PRIMUS	1	91	91	90	91	Gottfrey Jacques, Echallens
4452PRI	CH 120.1187.8970.2	MZ- PRIMUS	1	89	90	90	90	Gottfrey Jacques, Echallens
8618PRI	DE 014.0451.9049.8	ORLANDO	2	94	89	88	91	Gottfrey Jacques, Echallens
FANTA	CH 120.1187.8967.2	MZ- PRIMUS	1	90	90	89	90	Gottfrey Jacques, Echallens
LIBELLE vom Seehof	CH 120.1314.2569.4	UBB-HOBIT	1	93	90	88	91	Wittweiler Richard, Eglisau
LIBELLE vom Seehof	CH 120.1156.2185.2	GS- BANDEGG	2	94	90	92	92	Bernhard Fritz, Urtenen-Schönbühl
FELLA vom Seehof	CH 120.1260.2665.3	LITO von Witzwil	2	91	88	92	90	Bernhard Fritz, Urtenen-Schönbühl
LIMA vom Seehof	CH 120.0886.3283.1	la Croisee ELTON	4	93	92	95	93	Bernhard Fritz, Urtenen-Schönbühl
GERLINDE vom Seehof	CH 120.1156.2184.5	LITO von Witzwil	4	93	93	94	93	Bernhard Fritz, Urtenen-Schönbühl
EILEEN vom Seehof	CH 120.1374.3189.7	EXCALIBUR	1	91	91	90	91	Bernhard Fritz, Urtenen-Schönbühl
Hospice- PAULINE-P	CH 120.1324.8999.2	Hospice- MATADOR-P	1	95	92	93	93	Fritz-Deppeler Jakob+Sabine, Le Cerneux-Veusil
Berger's LINA-P	CH 120.1307.0186.7	STEINADLER M	1	91	89	91	90	Berger Werner, Gunzgen
Berger's LONIA-P	CH 120.1307.0187.4	HERALDIK vom Hanselhof	1	96	93	91	94	Berger Werner, Gunzgen
ELENA	CH 120.1232.9635.6	STEINADLER M	2	97	92	92	94	Berger Werner, Gunzgen
Alpenhof's AMADIESLI	CH 120.1301.4377.3	HALLAS vom Hanselhof	2	93	93	92	93	Berger Werner, Gunzgen
Berger's JANA-P	CH 120.1307.0185.0	BW DIAMANT	1	92	91	92	92	Berger Werner, Gunzgen
UBB- NATALIE	CH 120.1298.3831.4	UBB- UDO	1	92	88	91	90	Brunner Ueli, Bassersdorf

Anhang 3 Liste der «Excellent»-klassierten Kühe 2020
Annexe Liste des vaches classées «Excellent» en 2020

Name Nom	TVD-Nr. No. BDTA	Vater père	Lb Nr. No DL	Ra QR	Fo Fo	Be Mu	Fu Me	Sy	Betrieb Exploitation
M-DORA von Witzwil	CH 120.1269.9188.3	MAJOR SKY	1		94	92	93	93	JVA Witzwil, Gampelen
MM-MOMO	CH 120.1381.4869.5	FTC- BJÖRN	1		95	88	89	91	BG Meier-Bucher, Windlach
FTC- ILENA	CH 120.1362.5110.6	HERALDIK vom Hanselhof	1		92	90	93	91	Thévoz-Tobler Simmental, Murist
CGC LITCHI	CH 120.1376.8785.0	Hospice- GIULIO-P	1		91	90	93	91	Geiser Cédric & Jolanda, Chaumont
PETRA vom Seehof	CH 120.1156.2151.7	LITO von Witzwil	5		96	92	93	94	Bernhard Fritz, Urtenen-Schönbühl
	DE 014.0451.9074.0	ATLAS UMAN Vodnansky	1		91	89	93	91	Gottofrey Jacques, Echallens
ALBA	CH 120.1416.3082.8	la Croisee ARON	1		91	90	91	91	Gerber Paul, Montfaucon
NAOLIA	CH 120.1351.4054.8	KEELDRUM CLIO 11	1		93	92	93	93	Gerber Paul, Montfaucon
M-THERES von Witzwil	CH 120.0747.1471.8	CALIMERO von Witzwil	2		90	91	91	91	JVA Witzwil, Gampelen
M-CHRIGI von Witzwil	CH 120.1196.6860.0	DIAMO von Witzwil	1		95	92	88	92	JVA Witzwil, Gampelen
FSL VALERIA	CH 120.1371.9809.7	FSL ARLO	1		92	91	92	92	Fankhauser Peter + Claudia, Lupsingen
Birrer's BELLA	CH 120.1166.3983.2	STEINADLER M	2		90	90	94	91	Birrer Patrik + Daniela, Duggingen
DOUILLETTE	CH 120.1221.0973.2	PHS Polled WORLDWIDE 14W	2		95	94	97	95	Wenger Florian, Vermes
CANARIE	CH 120.1148.6588.2	Anatrim BODYBUILDER	2		90	91	95	91	Wenger Florian, Vermes
UBB- LIENA	CH 120.1369.2761.2	DINO	1		90	91	93	91	Brunner Ueli, Bassersdorf
MM- SVEA	CH 120.1195.3199.7	UBB- HOPE	1		90	88	92	90	Brunner Ueli, Bassersdorf
Hospice- MARQUISE-P	CH 120.1384.3237.4	GRAF	1		92	91	93	92	Fritz-Deppeler Jakob+Sabine, Le Cerneux-Veusil
CGC CINAMON	CH 120.1376.8788.1	Hospice- GIULIO-P	1		92	89	89	90	Geiser Cédric & Jolanda, Chaumont
Alpenhof's ZILLI	CH 120.1366.7252.9	STEINADLER M	1		92	90	91	91	Meyer Emil, Küssnacht am Rigi
Hauenstein's HARMONICA	CH 120.1171.4176.1	PHS Polled WORLDWIDE 14W	1		96	87	91	91	Hauenstein Markus, Endingen
GERDA	CH 120.1171.4162.4	la Croisee TOMBO	1		91	90	91	91	Hauenstein Markus, Endingen
ELBE vom Seehof	CH 120.1001.0901.3	PHILIPP vom Seehof	9		92	90	91	91	Bernhard Fritz, Urtenen-Schönbühl
ELBE vom Seehof	CH 120.1001.0901.3	PHILIPP vom Seehof	9		96	96	92	95	Bernhard Fritz, Urtenen-Schönbühl
Berger's JULIA-P	CH 120.0668.0482.3	Berger's ELDORADO-P	2		93	91	94	92	Berger Werner, Gunzgen
Berger's LARISSA-P	CH 120.1147.7522.8	HALLAS vom Hanselhof	2		93	91	93	92	Berger Werner, Gunzgen
PAULINE von Witzwil	CH 120.1374.3185.9	EBRO	2		93	94	88	92	Bernhard Fritz, Urtenen-Schönbühl
FTC- GERALDINE TF	CH 120.1122.3379.9	WATSON	2		91	90	91	91	Mosimann Simon, Allschwil
Lörzbachmüli ENJA	CH 120.1149.5831.7	ZIMBO	3		86	94	91	90	Mosimann Simon, Allschwil
FTC- YAEL	CH 120.1268.6989.2	Hedetoff COLUMBUS	1		91	89	89	90	Mosimann Simon, Allschwil
TAMARA von Styg	CH 120.1376.2118.2	ruwi's KUNO	1		91	95	91	93	Küng Peter, Diemtigen
SERINA von Styg	CH 120.1310.8328.3	ruwi's KUNO	1		92	93	91	92	Küng Peter, Diemtigen
TIANA von Styg	CH 120.1376.2119.9	ruwi's KUNO	1		91	90	91	91	Küng Peter, Diemtigen
Hospice- CELESTINE-P	CH 120.1384.3220.6	MAJOR SKY	1		91	92	91	91	Fritz-Deppeler Jakob+Sabine, Le Cerneux-Veusil
Hospice- JOCONDE-P	CH 120.1384.3239.8	Hospice- RAMSES I-P	1		89	90	90	90	Fritz-Deppeler Jakob+Sabine, Le Cerneux-Veusil
DIRNANEAN MEISE G4 (P)	GB 421.9140.2913.8	DIRNANEAN DOMINIC 12 (P)	2		94	94	93	94	Fritz-Deppeler Jakob+Sabine, Le Cerneux-Veusil
DIRNANEAN REDSTAR G25	GB 421.9170.3098.8	RANFURLY CONFEDERATE C24 11	2		92	95	95	94	Fritz-Deppeler Jakob+Sabine, Le Cerneux-Veusil
Hospice- GLORIA-P	CH 120.1324.9003.5	Hospice- MATADOR-P	1		93	89	91	91	Fritz-Deppeler Jakob+Sabine, Le Cerneux-Veusil
GS- GOLDA	CH 120.1181.0697.4	la Croisee TOMBO	2		91	91	92	91	Grossmann-Schläppi Ueli, Brienz BE
GS- CHIARA	CH 120.1181.0684.4	GS- HARDY	1		90	90	90	90	Grossmann-Schläppi Ueli, Brienz BE
GS- BALUMA	CH 120.1181.0701.8	GS- HARDY	1		91	88	92	90	Grossmann-Schläppi Ueli, Brienz BE
FTC- VERONA	CH 120.1122.3324.9	GOLIATH	1		96	93	90	94	Thévoz-Tobler Simmental, Murist
FTC- GIULIETTA	CH 120.1122.3255.6	FTC- DALLAS	2		93	93	90	92	Thévoz-Tobler Simmental, Murist
FTC- NORINA	CH 120.1122.3228.0	HERALDIK vom Hanselhof	2		94	87	91	91	Thévoz-Tobler Simmental, Murist
ASTRID	DE 006.6543.1770.0	EROS	1		93	88	93	91	Gottofrey Jacques, Echallens
SMW SELLY	DE 006.6544.0805.7	ULF	1		93	89	91	91	Gottofrey Jacques, Echallens
M-INES von Witzwil	CH 120.1128.1916.0	la Croisee TOMBO	2		95	96	95	95	JVA Witzwil, Gampelen
M-ELLA von Witzwil	CH 120.1269.9172.2	MAJOR SKY	1		94	95	94	94	JVA Witzwil, Gampelen
M-TRINI von Witzwil	CH 120.1196.6772.6	M-UDO von Witzwil	2		91	92	92	92	JVA Witzwil, Gampelen
M-CHLEEB von Witzwil	CH 120.1128.1924.5	la Croisee TOMBO	2		94	94	93	94	JVA Witzwil, Gampelen
M-MALENTINA von Witzwil	CH 120.1128.1918.4	MAJOR SKY	2		91	94	92	92	JVA Witzwil, Gampelen
M-TRESPE von Witzwil	CH 120.1128.1901.6	STEINADLER M	3		93	92	93	93	JVA Witzwil, Gampelen
M-USHA von Witzwil	CH 120.1269.9217.0	M-RONALDO von Witzwil	1		90	93	89	91	JVA Witzwil, Gampelen
M-XENIA von Witzwil	CH 120.1368.0466.1	DIAMO von Witzwil	1		89	93	92	91	JVA Witzwil, Gampelen
M-TRIESTE von Witzwil	CH 120.1010.8182.0	FERNANDO von Witzwil	4		95	95	97	95	JVA Witzwil, Gampelen
M-ILIANA von Witzwil	CH 120.1269.9152.4	Hospice- SANDRO	2		92	89	89	90	JVA Witzwil, Gampelen
M-ULETTA von Witzwil	CH 120.1269.9223.1	M-FALK	1		92	94	92	93	JVA Witzwil, Gampelen
M-DANIA von Witzwil	CH 120.1269.9222.4	DEMOS von Witzwil	1		95	90	93	93	JVA Witzwil, Gampelen
M-TRISHA von Witzwil	CH 120.1269.9241.5	M-RONALDO von Witzwil	1		90	92	87	90	JVA Witzwil, Gampelen

Anhang 3 Liste der «Excellent»-klassierten Kühe 2020
Annexe 3 Liste des vaches classées «Excellent» en 2020

Name Nom	TVD-Nr. No. BDTA	Vater père	Lb Nr. No DL	Ra QR	Fo Fo	Be Mu	Fu Me	Sy	Betrieb Exploitation
COLUMBIA	CH 120.1148.6577.6	Cairnview SNAZZY	2		90	90	93	91	Wenger Florian, Vermes
DANA	CH 120.1221.0983.1	Clonagh TIGER Gallant -ET	3		90	93	90	91	Wenger Florian, Vermes
DIRNANEAN POLARINE F3 (P)	GB 421.9160.2691.3	DIRNANEAN CARLOS 11	3		94	93	92	93	Fritz-Deppeler Jakob+Sabine, Le Cerneux-Veusil
Hospice- SHEILA-P	CH 120.1384.3230.5	Cairnview SNAZZY	1		93	93	91	93	Fritz-Deppeler Jakob+Sabine, Le Cerneux-Veusil
Hospice- DIAMONDE-P	CH 120.1384.3226.8	Sneumgaard IMPERATOR	1		92	90	91	91	Fritz-Deppeler Jakob+Sabine, Le Cerneux-Veusil
la Croisee EUROPA	CH 120.1102.7514.2	Anatrim BODYBUILDER	2		96	95	94	95	Gerber Mathias, Mont-Tramelan
la Croisee SABIA	CH 120.1102.7546.3	HOENESS	2		94	93	95	94	Gerber Mathias, Mont-Tramelan
la Croisee NUBIA	CH 120.1252.4100.2	la Croisee TORINO	1		89	91	91	90	Gerber Mathias, Mont-Tramelan
RUBINA	CH 120.1331.3165.4	BW DIAMANT	1		95	91	91	93	Lindenmann Priska + Daniel, Gutenswil
AMANDA	CH 120.1254.4095.5	BRUCE	3		93	87	92	90	Lindenmann Priska + Daniel, Gutenswil
KATHRIN	AT 005.9794.8829.1	SYMPOSIUM	2		96	88	93	92	Lindenmann Priska + Daniel, Gutenswil
OLIVIA	CH 120.1204.6636.3	KINZIG	1		90	88	95	91	Lindenmann Priska + Daniel, Gutenswil
DALIA	CH 120.1128.7684.2	HELD	1		95	85	91	90	Lindenmann Priska + Daniel, Gutenswil
AVOKADO	AT 002.7728.1438.8	WALOT	1		93	86	91	90	Lindenmann Priska + Daniel, Gutenswil
ORLANDA	CH 120.0671.5522.1	Auchorachan WIZARD	1		94	92	88	92	Gabi Fritz, Schwarzhäusern
TX - Tux Zillertal									
KM FORTUNA	AT 005.1247.1422.0	SALSA	1		92	88	91	91	Gosteli Christian, Zeglingen
KENIA	CH 120.1245.5034.1	EMIL	1		94	90	93	93	Fischer Andreas, Zimmerwald
BERBERIZE	CH 120.1394.5671.3	EMIL	1		92	88	91	91	Fischer Andreas, Zimmerwald
KANDER	CH 120.1394.5662.1	SEBI	1		91	91	93	92	Fischer Andreas, Zimmerwald
SONNE	CH 120.1245.5036.5	EMIL	1		96	91	93	94	Fischer Andreas, Zimmerwald
GÄBELI	AT 009.8179.1816.2	JACK	1		90	91	95	92	Schöpfer René, Schachen LU
TINA	AT 009.4740.0316.4	BUMSER	1		92	90	93	92	Schöpfer René, Schachen LU
HUMMEL	AT 009.2946.4316.8	BUMSER	1		90	86	97	91	Schöpfer René, Schachen LU
ROSL	AT 009.4519.2716.2	JACK	1		93	90	95	93	Schöpfer René, Schachen LU
MIRANDA	AT 005.7826.7118.7	BLACKY	1		90	91	92	91	Schnider Patrick, Flüfli LU
LILLI	CH 120.1004.9301.3	BOMBER	1		93	91	93	92	Schnider Patrick, Flüfli LU
GAMS	AT 008.0741.6928.7	AMADEUS	1		89	89	91	90	Murpf Astrid & Stefan, Hasle LU

Anhang 3 Liste der «Excellent»-klassierten Stiere 2020
Annexe Liste des taureaux classés «Excellent» en 2020

Name Nom	TVD-Nr. No. BDTA	Vater père	Lb Nr. No DL	Ra QR	Fo Fo	Be Mu	Fu Me	Sy	Betrieb Exploitation
AL - Grauvieh / Race Grise									
Otto's SANREMO	CH 120.1407.3141.0	Otts Huebhof RAMON	1		93 91 93			92	Bächler Otto, Matten(St.Stephan)
XENO	CH 120.1471.6945.2	EMILCO	1		91 91 90			91	Leimgruber Andreas + Elsbeth, Aesch BL
FRITZ	CH 120.1417.2664.4	RAMBO	1		90 89 92			90	Baumgartner Urs, Marbach LU
SEWALD	AT 001.9989.9529.1	SERGER	1		95 89 89			91	Scherrer Franz-Josef, Trübbach
KOBI	CH 120.0989.6270.6	KRIS	1		94 89 93			92	Arpagaus-Bruderer Aldo, Cumbel
LEMON	CH 120.1390.4058.5	LEO	1		93 91 91			92	Froidevaux Th. + Favre B., Saignelégier
AN - Angus									
Blacktribe EDINBURGH	CH 120.1455.5759.6	Ankonian ELIXIR 100	1		87 93 89			90	Schneider Simon & Kristina BE, Grenchen
E- NEON	CH 120.1492.1660.4	NAA NEWTON S934	2		94 90 88			91	Eichenberger Martin, Bergdietikon
Frémérin DAVINCI	CH 120.1456.2705.3	JEREMY ERIC of Bridgefoot	1		92 92 88			91	Thuillard Claude-Pascal, Démoret
XANIEL Schlatthof	CH 120.1471.6952.0	SALVATOR	1		92 92 88			91	Leimgruber Andreas + Elsbeth, Aesch BL
XONI Schlatthof	CH 120.1471.6957.5	Quaker Hill ASSURANCE 3N34	1		94 92 88			92	Leimgruber Andreas + Elsbeth, Aesch BL
Zuppiger's FLORI	CH 120.1499.8298.1	WH- FRAME F919	1		94 91 92			92	Zuppiger Susanne + Martin, Zeglingen
Zuppiger's FINN	CH 120.1499.8293.6	WH- FRAME F919	1		90 91 92			91	Zuppiger Susanne + Martin, Zeglingen
Zuppiger's ANDOR	CH 120.1499.8320.9	green valley INTREST	1		90 90 91			90	Zuppiger Susanne + Martin, Zeglingen
Zuppiger's ADO	CH 120.1499.8319.3	green valley INTREST	1		92 89 92			91	Zuppiger Susanne + Martin, Zeglingen
Zuppiger's HIRO	CH 120.1499.8304.9	Zuppiger's HACHIKO	1		91 91 91			91	Zuppiger Susanne + Martin, Zeglingen
Zuppiger's HOPP	CH 120.1435.6231.8	Zuppiger's FREDY	1		93 91 89			91	Zuppiger Susanne + Martin, Zeglingen
Zuppiger's HEINO	CH 120.1435.6243.1	Zuppiger's HACHIKO	1		90 91 90			90	Zuppiger Susanne + Martin, Zeglingen
Zuppiger's BOB	CH 120.1297.8532.8	Zuppiger's BIM	2		93 93 93			93	Zuppiger Susanne + Martin, Zeglingen
Zuppiger's HENRI	CH 120.1435.6239.4	Zuppiger's HACHIKO	1		94 91 92			92	Zuppiger Susanne + Martin, Zeglingen
Zuppiger's HARDY	CH 120.1499.8312.4	Zuppiger's HACHIKO	1		94 90 92			92	Zuppiger Susanne + Martin, Zeglingen
NAA PARADOX V504	CH 120.1075.2150.4	QHF WWA BLACK ONYX-ET 5Q11	2		92 92 89			91	Niggli Gian Peter, Samedan
Sunhill NOBODY	CH 120.1447.7713.1	Westfalica TOP	1		90 93 90			91	Siegenthaler Stefan, Fribourg
Sunhill NEON	CH 120.1447.7712.4	Westfalica TOP	1		93 93 90			92	Siegenthaler Stefan, Fribourg
green valley MADNESS	CH 120.1518.4703.2	Ankonian ELIXIR 100	1		92 90 93			91	Fäh Michel + Rahel, Ballens
green valley POKEMON	CH 120.1518.4734.6	ASMAR	1		93 89 91			91	Fäh Michel + Rahel, Ballens
green valley CRAZY	CH 120.1518.4718.6	Sunhill HENRY	1		90 91 89			90	Fäh Michel + Rahel, Ballens
NAA BLACKTOP V791	CH 120.1528.0079.1	Quaker Hill DEAD CENTER	1		91 94 92			92	Niggli Gian Peter, Samedan
Bilisingen LEON	CH 120.1458.0989.3	Quaker Hill LIKE NO OTHER-ET	2		90 90 90			90	Thommen Bruno, Oltingen
May's HARLEY	CH 120.1500.9055.2	May's ELVADOR	1		90 92 91			91	May Walter + Lukas, Kleindietwil
S-MAGIC-D	CH 120.1320.4112.1	DENVER v.d. Mühltal-Ranch	2		91 88 91			90	Schmid Peter, Dettligen
SANDOKAN	CH 120.1469.2221.8	SIPPEL	2		91 90 91			91	Zimmermann Daniel, Hemishöfen
BERMUDA Z	CH 120.1469.2222.5	BERAHMI Z	2		91 89 91			90	Zimmermann Daniel, Hemishöfen
PAUL v. Sonnenhof	CH 120.1500.1003.1	S-GRIDAS=Ventura	2		90 90 89			90	Gmür-Keller Silvan, Ganterschwil
green valley DREAMER	CH 120.1452.2542.6	SAV SOLID GOLD 9187	2		95 93 91			93	Fäh Michel + Rahel, Ballens
green valley FIGHTER	CH 120.1518.4672.1	Quaker Hill LIKE NO OTHER-ET	2		93 92 86			91	Fäh Michel + Rahel, Ballens
green valley BEATBOX	CH 120.1518.4700.1	Ankonian ELIXIR 100	2		94 90 91			92	Fäh Michel + Rahel, Ballens
green valley VIBRATION	CH 120.1518.4671.4	Sunhill HENRY	2		91 92 91			91	Fäh Michel + Rahel, Ballens
Sunhill EMERALD	CH 120.1447.7704.9	Quaker Hill DEAD CENTER	1		94 93 93			93	Siegenthaler Stefan, Fribourg
Sunhill BALU	CH 120.1447.7711.7	Westfalica TOP	1		90 90 91			90	Siegenthaler Stefan, Fribourg
Sunhill MAMBO	CH 120.1447.7709.4	HCFA MAGNUM 245	1		92 91 90			91	Siegenthaler Stefan, Fribourg
TRENTINO-35	CH 120.1421.9490.9	GH- THIESS	1		90 90 89			90	Fliri-Lüthy Armon + Johanna, Unterengstringen
THERY	CH 120.1127.5210.8	PRINZ	1		93 92 93			93	Straub Adrian, Roggwil TG
Sprunger's RAIKO	CH 120.1443.5150.8	Neuegg RITO	1		90 92 88			90	Sprunger-Wyss Dominic + Rahel, Bubendorf
Sprunger's TRAIK	CH 120.1443.5144.7	Neuegg RITO	1		90 92 90			91	Sprunger-Wyss Dominic + Rahel, Bubendorf
NAVIGATOR	DE 006.6545.6633.7	GEAR NETLAD N288	1		93 91 91			92	Habegger Willy / Bassecourt, Bassecourt
MIRAGE EX 51 -AHR	CH 120.1516.7351.8	VG EXCALIBUR	1		88 92 90			90	Rieder-Gysin Thomas + Annette, Reigoldswil
May's ELVADOR	CH 120.1295.0474.5	BPE-TRESOR	3		94 94 92			94	May Walter + Lukas, Kleindietwil
Navaras GALLIANO J	CH 120.1380.0017.7	NAA JOBSCOUT P378	1		90 91 91			91	Demarmels Adolf + Petra, Salouf
Navaras GERONIMO J	CH 120.1444.0336.8	NAA JOBSCOUT P378	1		91 93 90			92	Demarmels Adolf + Petra, Salouf
Westfalica TOP	DE 005.4007.6602.1	TONY-ET	2		94 98 93			95	Siegenthaler Stefan, Fribourg
Lilleskov PHILIPPO	DK 039.9980.0981.8	Boelling MEZZO	1		90 92 93			91	Marti Benoît, St-Aubin FR
la clairière DIEGO	CH 120.1384.6433.7	BPE-GOLEO	1		91 93 88			91	Cruchaud Louis + Agnieszka, Les Rasses
Neualp ROSCO	CH 120.1465.9240.4	Coonamble ELEVATOR E11	1		92 92 91			92	Schwenk Landwirtschaft, Eigenthal
Neualp RAMBO I	CH 120.1465.9212.1	Quaker Hill DEAD CENTER	1		91 90 88			90	Schwenk Landwirtschaft, Eigenthal
Neualp RAMBO II	CH 120.1465.9215.2	Quaker Hill DEAD CENTER	1		94 91 91			92	Schwenk Landwirtschaft, Eigenthal

Anhang 3 Liste der «Excellent»-klassierten Stiere 2020
Annexe Liste des taureaux classés «Excellent» en 2020

Name Nom	TVD-Nr. No. BDTA	Vater père	Lb Nr. Ra No DL QR	Fo Fo	Be Mu	Fu Me	Sy	Betrieb Exploitation
Neualp RASMUS	CH 120.1465.9232.9	KO GOOGOL-ET G46	1	87	94	90	90	Schwenk Landwirtschaft, Eigenthal
Neualp PORTO	CH 120.1398.6924.7	Te Mania GASKIN G555	2	95	92	92	93	Zuppiger Susanne + Martin, Zeglingen
Zuppiger's FREDY	CH 120.1297.8443.7	FRANKIE	2	95	94	93	94	Zuppiger Susanne + Martin, Zeglingen
Neualp RETAIL	CH 120.1465.9218.3	Te Mania GASKIN G555	1	91	91	91	91	Schwenk Landwirtschaft, Eigenthal
Vaeldingbjerg PANDA	DK 043.3300.0474.4	ASKOV 4003	1	92	89	89	90	Marti Benoît, St-Aubin FR
AZH GAUCHO	DE 006.6545.7481.3	AZH GOLDDAY	1	90	90	91	90	Speiser Philipp, Anwil
MWW GARETO	CH 120.1458.1004.2	BOA GARETH 4D AA	1	90	90	91	90	Thommen Bruno, Oltingen
green valley MOTIVATION	CH 120.1452.2477.1	Ajshoj KID POKER	1	92	88	89	90	Fäh Michel + Rahel, Ballens
green valley CYBER	CH 120.1452.2476.4	Quaker Hill DEAD CENTER	1	94	91	91	92	Fäh Michel + Rahel, Ballens
COBAINE vom Humbel	CH 120.1439.8333.5	Quaker Hill LIKE NO OTHER-ET	1	92	90	89	91	Tschumi-Wehrli Franz+Fränzi, Langenbruck
BOSTON vom Humbel	CH 120.1439.8329.8	Red Six Mile GRAND SLAM 130Z	1	89	90	90	90	Tschumi-Wehrli Franz+Fränzi, Langenbruck
AS-OLIVIERO	CH 120.1347.2236.3	ORTLIEB	2	94	95	94	94	Gass-Vogel Lukas, Binningen
Sunhill EDISON	CH 120.1447.7691.2	Mcatl PURE PRODUCT 903-55	1	93	94	93	93	Siegenthaler Stefan, Fribourg
Sunhill OMAR	CH 120.1447.7690.5	Weeton BLACK JACK-ET P419	1	92	88	88	90	Siegenthaler Stefan, Fribourg
green valley NOLIMIT	CH 120.1452.2516.7	Zuppiger's BIM	1	93	91	89	91	Fäh Michel + Rahel, Ballens
Silberdistel SYDNEY	CH 120.1405.5587.0	Silberdistel ACHIM	1	90	93	93	92	Affolter Fritz, Leuzigen
ENERGIE	DE 006.6546.2022.0	ENZIO	1	91	90	89	90	Bill Christoph, Grafenried
HB LEO v. Haselbach	CH 120.1327.1173.4	Donaumoos LENNOX M431	1	90	93	91	91	GG Hasler Lenggenhof, Freidorf TG
green valley GALILEO	CH 120.1452.2465.8	Hübeli ELSTAR -ET	2	91	94	91	92	Fäh Michel + Rahel, Ballens
CBH Y-PURE 96	CH 120.1396.2310.8	Mcatl PURE PRODUCT 903-55	1	90	90	93	91	Burger Christian, Pierrafortscha
Hübeli HIPPIE	CH 120.1458.8041.0	Hübeli HECTOR	1	95	92	93	93	Rüfenacht Stefan, Mühledorf SO
Hübeli HOOCH	CH 120.1458.8046.5	Rawburn Boss HOGG N630-ET	1	89	92	90	90	Rüfenacht Stefan, Mühledorf SO
Hübeli HERBY	CH 120.1458.8030.4	Rawburn Boss HOGG N630-ET	1	91	96	93	93	Rüfenacht Stefan, Mühledorf SO
Wedderlie BLACKSTREET V010	GB 603.0870.4010.7	Wedderlie BEST LAD S369	1	87	92	90	90	Schneider Simon & Kristina BE, Grenchen
Blacktribe WILLIAM	CH 120.1455.5749.7	DSK-AA-KODY-ET	1	93	90	89	91	Schneider Simon & Kristina BE, Grenchen
Blacktribe EXPLORER	CH 120.1455.5751.0	DSK-AA-KODY-ET	1	92	93	93	93	Schneider Simon & Kristina BE, Grenchen
Blacktribe MR ESSOTERIC	CH 120.1455.5770.1	Blacktribe EVEREST	1	92	91	86	90	Schneider Simon & Kristina BE, Grenchen
Blacktribe BROOMSTICK	CH 120.1455.5731.2	DSK-AA-KODY-ET	1	93	92	90	92	Schneider Simon & Kristina BE, Grenchen
Blacktribe EDISON	CH 120.1455.5757.2	DSK-AA-KODY-ET	1	90	88	92	90	Schneider Simon & Kristina BE, Grenchen
S-UROS-V	CH 120.1320.4052.0	DUNLOUISE VENTURA M487	1	90	89	91	90	Schmid Peter, Dettligen
Hübeli IGNAZIO	CH 120.1374.1620.7	Paringa IRON ORE E27	2	96	94	91	94	Rüfenacht Stefan, Mühledorf SO
CYRIUS du Verger	CH 120.1516.5482.1	Quaker Hill DEAD CENTER	1	90	89	90	90	Mouhay Joël, Rocourt
Frémérin WILD	CH 120.1456.2700.8	Quaker Hill DEAD CENTER	1	93	93	89	92	Thuillard Claude-Pascal, Dèmoret
CAJOLEUR	CH 120.1451.5233.3	L-AFRAN	1	91	89	88	90	Baumberger Alain, Longirod
278	CH 120.1516.0278.5	LEVI.BA	1	90	91	91	91	Baumberger Alain, Longirod
AS-OLAF	CH 120.1492.0762.6	ORTLIEB	1	99	93	91	95	Speiser Philipp, Anwil
AS-LENOX	CH 120.1492.0761.9	LARRY bayern angus	1	92	90	91	91	Speiser Philipp, Anwil
AS-ONTARIO	CH 120.1492.0756.5	ORTLIEB	1	92	90	91	91	Speiser Philipp, Anwil
AS-OTELLO	CH 120.1492.0755.8	ORTLIEB	1	91	90	89	90	Speiser Philipp, Anwil
VIKTOR vom Humbel	CH 120.1439.8325.0	LEGENDRO	1	93	91	90	92	Tschumi-Wehrli Franz+Fränzi, Langenbruck
WANO Schlatthof	CH 120.1471.6890.5	AS-ULAN	1	91	93	88	91	Leimgruber Andreas + Elsbeth, Aesch BL
WYSSLI Schlatthof	CH 120.1471.6904.9	Neuegg ORLANDO	1	93	90	91	91	Leimgruber Andreas + Elsbeth, Aesch BL
S-ESTELLOS-L	CH 120.1320.4103.9	Quaker Hill LIKE NO OTHER-ET	1	94	90	87	91	Schmid Peter, Dettligen
S-MAGIC-D	CH 120.1320.4112.1	DENVER v.d. Mühlental-Ranch	1	92	88	91	90	Schmid Peter, Dettligen
S-SALVOS-U	CH 120.1320.4109.1	S-UKULUS=Paradas	1	94	89	91	91	Schmid Peter, Dettligen
TP TP URANUS	CH 120.1468.5741.1	WH- FRAME F919	1	92	90	90	91	Plattner Teddy + Cornelia, Liedertswil
TP TP URANO	CH 120.1468.5743.5	WH- FRAME F919	1	90	90	89	90	Plattner Teddy + Cornelia, Liedertswil
TP UCHIKO	CH 120.1533.0477.9	Zuppiger's SIMBA	1	90	91	91	91	Plattner Teddy + Cornelia, Liedertswil
APZ EBSON	CH 120.1432.5263.9	Te Mania EMPEROR E343	1	90	92	89	91	Stadelmann René, Bischofszell
TOM	DE 006.6545.5355.9	TIME OUT vom Mittenhof	1	90	90	89	90	Baumberger Alain, Longirod
Frémérin SPARROW	CH 120.1380.6863.4	Hübeli ELSTAR -ET	2	92	93	93	93	Sandoz Maximilien, Couvet
green valley ICEMAN	CH 120.1452.2484.9	Zuppiger's BIM	2	94	93	91	93	Fäh Michel + Rahel, Ballens
Sunhill RUBAN	CH 120.1447.7674.5	Quaker Hill DEAD CENTER	1	93	93	90	92	Siegenthaler Stefan, Fribourg
S-JOYCE_V	CH 120.1320.4045.2	DUNLOUISE VENTURA M487	2	93	91	91	92	Schmid Peter, Dettligen
GH- THUNDERBIRD	CH 120.1297.5776.9	DSK-THUNDERBIRD-ET	1	90	90	90	90	Klossner Susanna, Frutigen
DISCRET du Perchet	CH 120.1484.2164.1	Mcatl PURE PRODUCT 903-55	1	93	94	89	93	Bill Christoph, Grafenried
PATRIOTE du Perchet	CH 120.1484.2163.4	Mcatl PURE PRODUCT 903-55	1	93	92	89	92	Bill Christoph, Grafenried
HB LENZ	CH 120.1527.0986.5	Donaumoos LENNOX M431	1	88	91	91	90	GG Hasler Watt, Freidorf TG

Anhang 3 Liste der «Excellent»-klassierten Stiere 2020
Annexe Liste des taureaux classés «Excellent» en 2020

Name Nom	TVD-Nr. No. BDTA	Vater père	Lb Nr. No DL	Ra QR	Fo Fo	Be Mu	Fu Me	Sy	Betrieb Exploitation
HB LINNOX	CH 120.1527.0990.2	Donaumoos LENNOX M431	1		94	92	91	93	GG Hasler Watt, Freidorf TG
E- YURI	CH 120.1425.9285.9	MWW YOUTUBE 24F	2		93	91	91	92	GG Hasler Watt, Freidorf TG
L-ORATUS	CH 120.1507.2046.6	GRANIT Z	1		90	92	90	91	Luder Felix, Curtilles
L-ULUS	CH 120.1507.2038.1	GRANIT Z	1		91	94	93	93	Luder Felix, Curtilles
L-NAIM	CH 120.1507.2044.2	GRANIT Z	1		92	93	91	92	Luder Felix, Curtilles
L-FAUSTO	CH 120.1507.2040.4	GRANIT Z	1		91	92	87	91	Luder Felix, Curtilles
L-URARTE	CH 120.1507.2039.8	GH-DOX	1		94	89	89	91	Luder Felix, Curtilles
Kratzmatt HENRY	CH 120.1457.5644.9	OBAMA	1		91	92	91	91	Müller Markus, Landiswil
Hübeli DONALD	CH 120.1458.8047.2	GH-DOX	1		90	90	90	90	Rüfenacht Stefan, Mühledorf SO
FLORI	DE 009.8879.5954.9	FRITZ	1		89	91	91	90	Brutschi André Laufenburg, Laufenburg
Sunhill NEMO	CH 120.1447.7695.0	Quaker Hill DEAD CENTER	1		93	92	93	93	Siegenthaler Stefan, Fribourg
LINUS	DE 009.8879.5953.2	LEON.OT Angus a.d. Leinleitertal	1		91	92	91	91	Brutschi André Laufenburg, Laufenburg
WASTL.OT Angus a.d. L.	DE 009.8879.3765.3	WINDSOR	1		90	91	90	90	Brutschi André Laufenburg, Laufenburg
ARJEN v. Sonnenhof	CH 120.1500.0997.4	S-GRIDAS=Ventura	1		92	92	93	92	Gmür-Keller Silvan, Ganterschwil
Neuegg TANKER	CH 120.1432.0377.8	CB-GARRIT	1		91	92	88	91	Held Ueli, Sumiswald
May's HERKULES	CH 120.1500.9016.3	Blacktribe EVEREST	1		90	91	91	91	May Walter + Lukas, Kleindietwil
5212	CH 120.1451.5212.8	LEVI.BA	1		91	90	86	90	Baumberger Alain, Longirod
Neualp RECON	CH 120.1465.9261.9	Bieris DEVIN-ET	1		92	89	89	90	Schwenk Landwirtschaft, Eigenthal
Neualp ROUGH	CH 120.1465.9236.7	Te Mania GOVERNOR G576	1		92	93	91	92	Schwenk Landwirtschaft, Eigenthal
Neualp RAGNAR	CH 120.1465.9228.2	KO GOOGOL-ET G46	1		93	87	90	90	Schwenk Landwirtschaft, Eigenthal
Sunhill REDSUN	CH 120.1273.6300.9	REA TRAVELER	2		93	96	82	92	Swissgenetics, Mülligen
S-PARAS-TIME	CH 120.1183.1343.3	Blackhaugh TIME F610	2		91	94	80	90	Swissgenetics, Mülligen
GONZO Z	CH 120.1240.4039.2	M-8075 GALAWATER	2		96	97	92	96	Schöpfer Pirmin, Schüpfeheim
des Tsäbloz VAL	CH 120.1449.1807.7	green valley PRIMO	2		93	93	90	92	Roten Vincent, Savièse
NAA PARADOX V504	CH 120.1075.2150.4	QHF WWA BLACK ONYX-ET 5Q11	1		91	91	87	90	Pfister Herbert, Effingen
green valley GUNSHOT	CH 120.1382.4111.2	Zuppiger's BIM	2		92	94	92	93	Fäh Michel + Rahel, Ballens
green valley CHALLENGER	CH 120.1452.2451.1	Zuppiger's BIM	2		92	91	91	91	Fäh Michel + Rahel, Ballens
green valley BRUCE	CH 120.1452.2458.0	Zuppiger's BIM	2		94	93	91	93	Fäh Michel + Rahel, Ballens
CBH YWANOV BIG 12	CH 120.1396.2313.9	BIG CRACK	1		90	90	90	90	Burger Christian, Pierrafortscha
EAZ ULAN	DE 003.6092.1239.4	ULANDO	1		90	90	91	90	Brutschi André Laufenburg, Laufenburg
May's GUSTAVO	CH 120.1434.5724.9	Te Mania GASKIN G555	1		90	92	90	91	May Walter + Lukas, Kleindietwil
BPE- DRAGONER	CH 120.1408.5133.0	GH-DOX	2		92	94	88	92	Pfister Herbert, Effingen
des Tsäbloz VOLT	CH 120.1449.1813.8	green valley PRIMO	2		91	93	88	91	Roten Vincent, Savièse
Hübeli ELVIS	CH 120.1458.8028.1	HF EL TIGRE 28U	2		90	93	91	91	Rüfenacht Stefan, Mühledorf SO
AS-LIONEL	CH 120.1492.0746.6	LARRY bayern angus	1		92	91	93	92	Speiser Philipp, Anwil
AS-LINUS	CH 120.1492.0750.3	LARRY bayern angus	1		95	91	91	93	Speiser Philipp, Anwil
MWW DALTON 74I	CH 120.1240.2913.7	Quaker Hill DEAD CENTER	2		91	90	90	90	Müller Markus, Landiswil
DANI	CH 120.1411.2271.2	GH-DOX	1		91	88	92	90	Bürki Rudolf, Sumiswald
MIKE 51 -AHR	CH 120.1490.1851.2	Blacktribe MILLENIUM	1		93	88	88	90	Rieder-Gysin Thomas + Annette, Reigoldswil
Wedderlie VELOCITY V001	GB 603.0850.4001.7	Wedderlie PRIZEMONEY P124	1		93	90	90	91	Rieder-Gysin Thomas + Annette, Reigoldswil
HOSS	DE 003.6109.3089.8	HAKO	1		96	91	85	92	Scherrer Franz-Josef, Trübbach
HARTUS	CH 120.1442.4641.5		1		95	92	90	93	Marti Benoît, St-Aubin FR
green valley DREAMER	CH 120.1452.2542.6	SAV SOLID GOLD 9187	1		90	93	90	91	Fäh Michel + Rahel, Ballens
green valley FIGHTER	CH 120.1518.4672.1	Quaker Hill LIKE NO OTHER-ET	1		93	89	87	90	Fäh Michel + Rahel, Ballens
green valley CAVEMAN	CH 120.1452.2544.0	Quaker Hill BIG STUFF-ET 5AI9	1		91	93	89	91	Fäh Michel + Rahel, Ballens
green valley HARRY	CH 120.1518.4670.7	Ajshoj KID POKER	1		88	91	91	90	Fäh Michel + Rahel, Ballens
green valley BRADLEY	CH 120.1452.2549.5	Sunhill HENRY	1		93	93	93	93	Fäh Michel + Rahel, Ballens
green valley VIBRATION	CH 120.1518.4671.4	Sunhill HENRY	1		94	89	91	91	Fäh Michel + Rahel, Ballens
green valley MILESTONE	CH 120.1452.2539.6	Quaker Hill LIKE NO OTHER-ET	1		95	91	93	93	Fäh Michel + Rahel, Ballens
LORI	DE 006.6545.0982.2	LORIO-ET vom Mittenhof	1		95	90	89	92	Bill Christoph, Grafenried
ALEX	CH 120.0655.2510.1	ARNO	2		95	97	90	95	Burger Christian, Pierrafortscha
BRAIN	CH 120.1435.9310.7	BERAHMI Z	1		93	88	89	90	Hälg-Ackermann Regula+Reto, Wangs
SUNSET	DE 006.6545.7713.5	NICKEL	1		90	91	93	91	Fäh Michel + Rahel, Ballens
green valley WISCONSIN	CH 120.1518.4689.9	ASMAR	1		90	92	88	90	Fäh Michel + Rahel, Ballens
green valley BEATBOX	CH 120.1518.4700.1	Ankonian ELIXIR 100	1		91	93	91	92	Fäh Michel + Rahel, Ballens
green valley MAESTRO	CH 120.1518.4687.5	green valley MILKYWAY	1		93	94	91	93	Fäh Michel + Rahel, Ballens
S-JACKYS-V	CH 120.1320.4072.8	DUNLOUISE VENTURA M487	1		93	86	91	90	Schmid Peter, Dettligen
Blacktribe S-PARKOS-K	CH 120.1320.4080.3	DSK-AA-KODY-ET	1		92	90	89	91	Schmid Peter, Dettligen

Anhang 3 Liste der «Excellent»-klassierten Stiere 2020
Annexe 3 Liste des taureaux classés «Excellent» en 2020

Name Nom	TVD-Nr. No. BDTA	Vater père	Lb Nr. Ra No DL QR	Fo Fo	Be Mu	Fu Me	Sy	Betrieb Exploitation
S-HEROS-J	CH 120.1320.4079.7	S-JOSKAS=Prauds	1	89	91	89	90	Schmid Peter, Dettligen
NAA GLEN V814	CH 120.1528.0081.4	Donaumoos LUKE P067	1	91	90	89	90	Pfister Herbert, Effingen
SANDOKAN	CH 120.1469.2221.8	SIPPEL	1	90	90	92	90	Zimmermann Daniel, Hemishofen
la clairière WALY	CH 120.1468.5561.5	APZ TIMO	2	90	93	91	91	Cruchaud Louis + Agnieszka, Les Rasses
la clairière OSCAR	CH 120.1468.5532.5	APZ TIMO	1	87	93	91	90	Cruchaud Louis + Agnieszka, Les Rasses
la clairière RUBIN	CH 120.1468.5550.9	APZ TIMO	1	91	91	89	91	Cruchaud Louis + Agnieszka, Les Rasses
FABRIZIO	CH 120.1500.6895.7	AS-OSLO	1	88	92	89	90	Klossner Maria, Montmelon
AU - Aubrac								
LÉON de la Rose	CH 120.1475.3861.6	DEESSE	2	91	92	91	91	Gaudard Xavier, Dommartin
EMILE de la Rose	CH 120.1475.3860.9	DEESSE	2	94	94	87	92	Gaudard Xavier, Dommartin
HAYANN de Bellevue	CH 120.1471.1863.4	GENEVOIS	1	91	94	88	91	Bandelier Claude, Courfaivre
BAMBOU de Bellevue	CH 120.1471.1862.7	GENEVOIS	1	88	93	90	90	Bandelier Claude, Courfaivre
HILIADE de Bellevue	CH 120.1471.1858.0	GENEVOIS	1	93	90	86	90	Bandelier Claude, Courfaivre
Steiner's MOUSTACHO	CH 120.1445.1065.3	GERONIMO	1	91	92	88	90	Steiner Franz, Boswil
ELLOWEEN	CH 120.1471.9822.3	MEGEVOIS	1	90	93	91	91	Graf Laurent, Les Planchettes
KUNO	CH 120.1449.3699.6	JASMIN	1	94	95	87	92	Haueter Ueli, Hasle-Rüegsau
KONDOR	CH 120.1449.3700.9	JASMIN	1	90	95	90	92	Haueter Ueli, Hasle-Rüegsau
VALAISAN de Bellevue	CH 120.1471.1842.9	HECTOR	1	90	94	93	92	Bandelier Claude, Courfaivre
ANATOLE de Bellevue	CH 120.1471.1841.2	HECTOR	1	88	91	93	90	Bandelier Claude, Courfaivre
ALEX de Bellevue	CH 120.1471.1849.8	GENEVOIS	1	87	92	91	90	Bandelier Claude, Courfaivre
ERAGON vom Horn	CH 120.1367.1275.1	IGOR	1	92	95	93	93	Calame Didier, Les Planchettes
COLUMBUS	CH 120.1484.1788.0	LUDWIG	1	89	91	91	90	Kuhn Edwin, Dieffurt
EMILE de la Rose	CH 120.1475.3860.9	DEESSE	1	94	91	87	91	Gaudard Xavier, Dommartin
	CH 120.1525.2069.9	NOUBAL	1	92	92	89	91	Gaudard Xavier, Dommartin
LÉON de la Rose	CH 120.1475.3861.6	DEESSE	1	94	92	89	92	Gaudard Xavier, Dommartin
NORMAND	FR 015.3711.4003.6	BERGER	2	95	97	87	93	Martin Serge et Nadine, St-Barthélemy VD
KIBIZ	CH 120.1496.2797.4	HERITIER	1	91	92	87	90	Haueter Ueli, Hasle-Rüegsau
PAPILLON	CH 120.1461.1901.4	JUPITER	1	90	91	91	91	Desbiolles Pascal + Philippe, Meinier
NARBON	FR 015.3711.4010.4	BERGER	1	92	92	90	91	Desbiolles Pascal + Philippe, Meinier
POMMIER	FR 015.3910.9370.1	IMPEC	1	90	88	93	90	Desbiolles Pascal + Philippe, Meinier
RASCO	FR 012.1915.3974.3	CHABAL	1	91	92	91	91	Vonlanthen Silvia, St. Antoni
BD - Blonde d'Aquitaine								
LUMINEUX de la Clôsurate	CH 120.1214.3066.0	ARAMIS	3	92	97	93	94	Beuchat Denis, Court
BV - Braunvieh / Race Brune								
ALBERT	CH 120.1328.1077.2	ARCAS	1	93	93	88	92	Mettler Josef, Dussnang
korrodi OB Rubin ANDIAMO	CH 120.1449.6117.2	RUBIN	1	91	90	87	90	Weiss-Limacher Werner + Magda, Meierskappel
MAX	CH 120.1542.1688.0	Liver's OB Minor MATRIX	1	93	87	91	90	Brütsch Rafael, Schaffhausen
HARRY	CH 120.1372.6286.6	SIRO	1	93	89	91	91	Marugg Hansandrea, Präz
ORANUS	CH 120.1467.7139.7	ORELIO	1	93	88	93	91	Schmid Pius, Flühl LU
WILHELM	CH 120.1076.1369.8	RICC	1	97	89	87	92	Hürimann Roman, Walchwil
HORST	CH 120.1076.1370.4	RICC	1	97	94	88	94	Hürimann Roman, Walchwil
Amrein's Rico ROCCO	CH 120.1225.1960.9	RICO	1	93	93	91	93	Swissgenetics, Mülligen
CH - Charolais								
Mercantfarm ISIDOR	CH 120.1502.2177.2	Charolaishof APOLLO	1	91	95	87	91	Mercanton Jean-Pierre + Lionel, Forel (Lavaux)
PIONNIER	CH 120.1466.7274.8	HULK	2	95	93	91	93	Henry Romain, Damphreux
Mercantfarm PIRATE	CH 120.1457.2949.8	Charolaishof APOLLO	1	94	92	91	93	Mercanton Jean-Pierre + Lionel, Forel (Lavaux)
ORIGAN	CH 120.1466.7246.5	HULK	1	90	94	88	91	Henry Romain, Damphreux
SIMPLON	CH 120.0719.9969.9	Charolaishof DINO	1	89	91	90	90	Witmer Lukas, Walterswil SO
HERBY	CH 120.0719.9968.2	Charolaishof DINO	1	88	91	90	90	Witmer Lukas, Walterswil SO
CARAMEL	CH 120.1406.1679.3	CARAMEL	2	91	94	86	90	Bolay-Baumgartner Särl, Genolier
MERLIN	CH 120.1472.6633.5	MIMOSA	1	92	94	93	93	Bolay-Baumgartner Särl, Genolier
PACO	CH 120.1466.7256.4	HULK	1	87	94	93	91	Henry Romain, Damphreux
INDU	DE 005.4024.4710.2	IMPERATOR	1	87	96	91	91	Butz Thomas, Niederuzwil
BARRY von Rohners	CH 120.1479.8090.3	MAJOR	1	93	89	93	92	Rohner Markus, Rebstein
HARLEKIN	DE 003.6089.3719.9	MC HALLEJUJA	1	89	93	93	91	Scherrer Franz-Josef, Trübbach
HOH HENRY	DE 003.6114.9219.7	HELIOS	1	89	94	89	91	Scherrer Franz-Josef, Trübbach
NEO	DE 006.6544.8377.1	NERO	1	89	94	91	91	Bill Christoph, Grafenried
PINTURALT	CH 120.1363.3171.6	JANEK	1	88	90	91	90	Schneider Walter, Würenlingen

Anhang 3 Liste der «Excellent»-klassierten Stiere 2020
Annexe Liste des taureaux classés «Excellent» en 2020

Name Nom	TVD-Nr. No. BDTA	Vater père	Lb Nr. No DL	Ra QR	Fo Fo	Be Mu	Fu Me	Sy	Betrieb Exploitation	
PARSIVAL	CH 120.1363.3184.6	JANEK	1		90	90	91	90	Schneider Walter, Würenlingen	
PALINO	CH 120.1363.3178.5	JANEK	1		89	90	91	90	Schneider Walter, Würenlingen	
PICASSO	CH 120.1466.7273.1	HULK	1		94	92	88	92	Henry Romain, Dampfreux	
PIONNIER	CH 120.1466.7274.8	HULK	1		93	92	88	91	Henry Romain, Dampfreux	
DON CAMILLO	CH 120.1457.0906.3	DAKOTA-ET	1		89	93	88	90	Birrer Herbert + Edith, Müswangen	
OLDANI	CH 120.1363.3160.0	MATEO	1		90	91	89	90	Kunz Res, Niedermuhlern	
PRINCE	CH 120.1363.3197.6	JANEK	1		89	92	89	90	Schneider Walter, Würenlingen	
DR - Dexter										
Gaveston EXCALIBUR	GB 054.1920.0065.2	Stoddah TYAN	2		91	94	90	92	Zraggen-Stadler Wisi+Angelika, Erstfeld	
Gaveston NIMBUS	GB 054.1910.0050.9	Linford SPARROWHAWK	2		93	94	93	93	Zraggen-Stadler Wisi+Angelika, Erstfeld	
Bielenhof TONI	CH 120.1196.9659.7	PLANETREE TALOS	2		93	97	90	93	Aeschlimann Christian, Neuenkirch	
MICK	CH 120.1267.3648.4	Elmwood MACKOY	1		92	91	89	91	Dannacher Claudio, Lenzerheide/Lai	
Gaveston NIMBUS	GB 054.1910.0050.9	Linford SPARROWHAWK	1		86	92	93	90	Zraggen-Stadler Wisi+Angelika, Erstfeld	
Büfrido FUERIO	CH 120.1258.9564.9	Büfrido PULLI	1		92	89	88	90	Bühler Fridolin, Weesen	
Büfrido ZIGER	CH 120.1258.9545.8	Büfrido FABIAN	2		97	93	90	94	Bühler Fridolin, Weesen	
Büfrido HOPP	CH 120.0636.5734.7	PLANETREE TALOS	4		94	96	90	93	Bühler Fridolin, Weesen	
GA - Galloway										
EMIL	CH 120.1364.4098.2	EINSTEIN vom Zuchthof Loemker	1		90	92	90	93	91	Kohli Paul, Heiligenschwendi
ABADI	CH 120.1359.7727.4	ALAIN	1		92	90	90	88	90	Bärtschi Daniel, Röthenbach i. E.
JUPP V. ALTRHEIN	DE 007.6972.5756.5	MOSSTON MUIR JAMIE	2		89	93	91	93	92	Arnold Marcel, Waldkirch
la Croix MAXIME	CH 120.1280.3039.9	Clifton MAX	2		89	92	90	91	91	Steffen Peter, Willadingen
Husemerhof BLACK LABEL	CH 120.1216.0879.3	Hof3Eichen RED FOX KÜRBIS	2		90	95	96	89	93	BG Golpisberg, Walkringen
la Paule ENRIQUE	CH 120.0625.9332.5	ENRICO	2		92	92	92	91	92	Azienda Crespera, Breganzona
X-DRAGO vom Felde	DE 005.3996.1199.9	Klondyke XANTOS	1		91	88	91	91	90	Käppeli Markus, Sempach
Husemerhof MC CONNERY	CH 120.1365.7880.7	Whitepool MCCOY	1		89	93	88	88	90	BG Golpisberg, Walkringen
HH - Hereford										
RZW MADS	DE 014.0584.8750.9	MAJOR-ET	1		94	94	88	93	Rinderknecht Thomas, Wallisellen	
YORK Kappelhof	CH 120.1440.0973.7	MOESKAER KENO-ET 1222	1		95	90	91	92	Köstli-Herzog Stefan + Monika, Homburg	
TAURUS	CH 120.1456.6455.3	Barenegg TRILLICK	1		90	89	90	90	Rinderknecht Thomas, Wallisellen	
LOTUS	CH 120.1436.6583.5	MERLOT vom Steinert	1		91	91	93	91	Habegger Pascal, Tramelan	
ORLANDO vom Steinert	CH 120.1368.9731.1	Moeskär PACMAN ET	2		90	91	89	90	Rutzer Beda, Flumserberg Bergh	
HI - Highland Cattle										
HAMISH Ruadh v.d. Eglezen	CH 120.1376.0876.3	CALUM OF CNOC NA SITH	1		90	91	89	90	90	Widmer Herbert, Dietwil
COLORADO	CH 120.1089.6902.2	CEBULON	2		92	89	92	90	91	Bamert Corinne & Emge Lukas, Wald ZH
DYNAMO von Barong	CH 120.1427.2800.5	ALADIN	1		90	95	90	91	92	von Burg Edi, Lommiswil
ALLAN DUBH v. Augustenhof	DE 005.3986.3766.2	ANGUS ODHAR of Craigluscar	1		92	92	90	91	91	Stöckli Peter, Rüscheegg Gambach
LG - Luig										
KM JUMPER	CH 120.1503.5356.5	JGO-MIGUEL	1		92	90	91	91	Knüsel Andreas, Meierskappel	
JGO- BLICK	CH 120.1464.2073.8	KM BOMBER	1		92	89	93	91	Gisler Josef, Oetwil am See	
LM - Limousin										
NORDEN vom Eiderland	DE 001.2357.5264.2	Klegvanggard NEPOMUK	2		87	91	91	90	EG Neu-Sennhof, Oberkirch LU	
MM BAUTILUS	CH 120.1480.4238.9	NAUTILUS	1		92	90	91	91	Association Martin-Meylan, Villars-Bozon	
MM ALONZO	CH 120.1480.4222.8	LUTIN	1		95	94	90	93	Association Martin-Meylan, Villars-Bozon	
MM ARAGORNE	CH 120.1480.4229.7	LUTIN	1		90	92	93	92	Association Martin-Meylan, Villars-Bozon	
MM ARPANI	CH 120.1480.4219.8	LUTIN	1		94	94	91	93	Association Martin-Meylan, Villars-Bozon	
ATOS	CH 120.1475.1869.4	LEON	1		92	88	93	91	Fasel Valentin, Arzier-Le Muids	
GITAN	CH 120.1520.8750.5	Thunstetten's GOLD	1		91	90	91	91	Birrer André, Hofstatt	
GARRY	CH 120.1520.8746.8	Thunstetten's GOLD	1		93	94	87	92	Birrer André, Hofstatt	
HATAY Böschnihof	CH 120.1488.7431.7	ATLAS	1		89	89	91	90	Seifert Hanspeter & Sarah, Sevelen	
Minders PIERRINO	CH 120.1526.0638.6	HANDY	1		92	93	91	92	Elevage Minder, Avenches	
ALADIN	CH 120.1490.2886.3	MATTHIAS	2		87	93	91	90	Piffet Christophe, Vaux-sur-Morges	
MM ARTICHAUX	CH 120.1480.4223.5	LUTIN	1		89	94	93	92	Association Martin-Meylan, Villars-Bozon	
HEINI	CH 120.1522.4904.0	Thunstetten's JUNIOR	1		91	93	91	92	Sollberger Beno, Ochlenberg	
BERNARDO	CH 120.1468.7350.3	Thunstetten's JUNIOR	1		94	95	92	94	Sollberger Beno, Ochlenberg	
DARIO	CH 120.1522.4908.8	Thunstetten's JUNIOR	1		91	92	90	91	Sollberger Beno, Ochlenberg	
COLAS	CH 120.1442.7611.5	Schütz'es JAKOB	1		91	92	89	91	Barras Ignace, Le Locle	
MULAN	CH 120.1522.4905.7	Thunstetten's JUNIOR	1		91	93	92	92	Sollberger Beno, Ochlenberg	
MOISE	CH 120.1437.9784.0	LEONARDO vom Seemental	1		94	93	89	92	Christen Colin et Pierre-André, Maraçon	

Anhang 3 Liste der «Excellent»-klassierten Stiere 2020
Annexe 3 Liste des taureaux classés «Excellent» en 2020

Name Nom	TVD-Nr. No. BDTA	Vater père	Lb Nr. Ra No DL QR	Fo Fo	Be Mu	Fu Me	Sy	Betrieb Exploitation
MINA	CH 120.1437.9800.7	LEONARDO vom Seemental	1	91	94	89	91	Christen Colin et Pierre-André, Maraçon
LBS LUKE SKYWALKER	CH 120.1462.3648.3	LOTUS	1	91	89	91	90	Lehmann Danilo, Wünnewil
LBS LOCO ESCRITO	CH 120.1462.3651.3	LOTUS	1	94	95	91	93	Lehmann Danilo, Wünnewil
CAVALO	CH 120.1501.9961.3	Burri's OSLO	1	88	92	91	90	Barras Ignace, Le Locle
EPOS	CH 120.1336.0014.3	BALU	2	92	93	91	92	Emmenegger Wendelin, Schüpheim
EMIL	CH 120.1518.3532.9	Thunstetten's HARIBO	1	92	90	88	90	Emmenegger Wendelin, Schüpheim
Neu-Sennhof PHILOU	CH 120.1399.1912.6	Thunstetten's ROMEO	2	90	89	90	90	EG Neu-Sennhof, Oberkirch LU
Burri's WARIN	CH 120.1358.2989.4	MANU	1	89	95	89	91	Burri-Meier Franz + Anita, Dagmersellen
Burri's WIPFLI	CH 120.1360.9159.7	Obermoos DAMIEN	1	91	93	92	92	Burri-Meier Franz + Anita, Dagmersellen
Oberhof's LUSITANO	CH 120.1448.3169.7	DAMONA	1	93	93	86	91	Haas Céline, Ohmstal
Oberhof's AMARONE	CH 120.1448.3172.7	ULTIMO	1	90	91	90	90	Haas Céline, Ohmstal
Minders PACO	CH 120.1526.0652.2	MAESTRO	1	94	94	93	94	Elevage Minder, Avenches
Minders RÉMO	CH 120.1526.0655.3	MAESTRO	1	87	93	93	91	Elevage Minder, Avenches
Minders PATTOU	CH 120.1526.0647.8	MANCHOT	1	92	93	91	92	Elevage Minder, Avenches
Obermoos BERNHARD	CH 120.1333.2374.5	Obermoos BARON	2	92	95	92	93	Bütler-Amhof Beatrice & Stefan, Hämikon
Burri's WIPOLI	CH 120.1358.2990.0	LARY P	1	85	94	93	91	Burri-Meier Franz + Anita, Dagmersellen
Burri's WAIKO	CH 120.1360.9158.0	MANU	1	90	94	91	92	Burri-Meier Franz + Anita, Dagmersellen
Oberhof's CASTELO	CH 120.1448.3170.3	ULTIMO	1	90	94	87	91	Haas Céline, Ohmstal
Oberhof's SOLARIS	CH 120.1448.3166.6	ULTIMO	1	93	95	91	93	Haas Céline, Ohmstal
	CH 120.1274.5241.3	ULTIMO	1	92	94	88	92	Wirz Hans-Ueli, Hombrechtikon
	CH 120.1274.5238.3	CHARLIE Annen-Lm	1	91	94	88	91	Wirz Hans-Ueli, Hombrechtikon
OdAr's URANUS	CH 120.1493.9733.4	ULTIMO	2	93	92	92	92	Odermatt O. & Aregger R., Hofstatt
	CH 120.1274.5242.0	ULTIMO	1	90	90	91	90	Wirz Hans-Ueli, Hombrechtikon
OdAr's GOLAN	CH 120.1493.9740.2	OdAr's GENIAL	1	90	91	92	91	Odermatt O. & Aregger R., Hofstatt
Theiler's CLOSTER	CH 120.1460.9772.5	Plantahof's IKARUS	2	94	94	87	92	Theiler Bruno, Hofstatt
Theiler's INSEIDER	CH 120.1527.0046.6	Plantahof's IKARUS	2	91	92	90	91	Theiler Bruno, Hofstatt
WMK PIEMONT	CH 120.1466.5357.0	DAY	2	90	92	92	91	Meyer Walter, Kirchlindach
WMK PIETRO	CH 120.1466.5351.8	GAGNEUR	2	93	94	93	93	Meyer Walter, Kirchlindach
Plantahof's SANDOKAN	CH 120.1411.0596.8	Burri's SATURN	1	92	88	89	90	Plantahof, Landquart
FALCO Belzstadel	CH 120.1502.3834.3	Thunstetten's TITAN-ET P	1	92	92	88	91	BZG Bachmann-Trinkler, Langrickenbach
FYNN Belzstadel	CH 120.1502.3842.8	Thunstetten's TITAN-ET P	1	94	92	88	92	BZG Bachmann-Trinkler, Langrickenbach
TIBO	CH 120.1432.8079.3	JUMBO	1	90	91	91	91	Pittet Jean-Charles, Villars-le-Terroir
Minders PIOTR	CH 120.1526.0645.4	MAESTRO	1	88	93	90	90	Elevage Minder, Avenches
Minders PICASSO	CH 120.1471.5855.5	MAGE	2	94	95	91	93	Elevage Minder, Avenches
Theiler's DIAMANT	CH 120.1460.9774.9	Plantahof's IKARUS	2	90	93	93	92	Theiler Bruno, Hofstatt
Romans LEO	CH 120.1441.2035.7	VETIVER MN	2	92	92	88	91	Strupler Roman, Weinfeld
Minders PETZI	CH 120.1471.5854.8	MANCHOT	1	92	94	91	92	Elevage Minder, Avenches
QUELLO	CH 120.1496.3944.1	Mathys's LORIS	1	91	93	89	91	Meier Josef, Waltenschwil
Minders PICASSO	CH 120.1471.5855.5	MAGE	1	94	93	91	93	Elevage Minder, Avenches
Minders PETIT	CH 120.1526.0633.1	MAESTRO	1	90	95	91	92	Elevage Minder, Avenches
Minders PIM	CH 120.1471.5847.0	ULYS-MN	1	93	97	93	94	Elevage Minder, Avenches
HEBE LARGO	CH 120.1471.6823.3	ULTIMO	1	91	92	90	91	Heiniger Martin, Eriswil
HEBE KLAUS	CH 120.1471.6822.6	ULTIMO	1	90	92	90	91	Heiniger Martin, Eriswil
HEBE AMOS	CH 120.1471.6816.5	ANECDOTE	1	90	91	90	90	Heiniger Martin, Eriswil
KENT	CH 120.1343.8264.2	CN-REX	1	91	92	91	91	Heiniger Martin, Eriswil
DARIUS	DE 006.6544.8117.3	DIEGO	1	92	92	90	91	Kaufmann Simon, Deitingen
VON	CH 120.1428.6666.0	Burri's ORLANDO	1	90	89	90	90	Keller Guido, Leibstadt
LIPPO	CH 120.1428.6653.0	Burri's ORLANDO	2	89	90	90	90	Keller Guido, Leibstadt
Mathys's PANCHO	CH 120.1369.1873.3	Mathys's PASCHA P	1	90	92	90	91	Mathys Hansueli, Walliswil b.Wangen
Theiler's CLOSTER	CH 120.1460.9772.5	Plantahof's IKARUS	1	93	92	88	91	Theiler Bruno, Hofstatt
Theiler's DIAMANT	CH 120.1460.9774.9	Plantahof's IKARUS	1	90	92	92	91	Theiler Bruno, Hofstatt
Theiler's BILLY	CH 120.1460.9771.8	Plantahof's IKARUS	1	92	92	91	92	Theiler Bruno, Hofstatt
E/ACS- DIEGO	CH 120.1502.7182.1	HUSSAC	1	87	93	89	90	Casanova Elias, Siat
QUIRINO	CH 120.1496.3935.9	Minders KANDOR	1	94	91	91	92	Meier Josef, Waltenschwil
Bieris SOCRATES	CH 120.1434.8624.9	Obermoos ELECTRO	1	90	90	90	90	Bieri Franz, Ebnet
RFR- PITO	CH 120.1525.5206.5	HARRY.P	1	92	90	88	90	Ruckstuhl Franz + Jacqueline, Roggliswil
URUBU	CH 120.1505.3207.6	JUMBO	1	93	91	91	92	Pittet Jean-Charles, Villars-le-Terroir
HSB ADAM	CH 120.1523.2681.9	HSB RENE	1	90	92	87	90	Schild Hans, Brienzwil

Anhang 3 Liste der «Excellent»-klassierten Stiere 2020
Annexe Liste des taureaux classés «Excellent» en 2020

Name Nom	TVD-Nr. No. BDTA	Vater père	Lb Nr. No DL	Ra QR	Fo Fo	Be Mu	Fu Me	Sy	Betrieb Exploitation
Galliker's ZARNO	CH 120.1479.3067.0	IMPREVU	1		93	94	87	92	Galliker-Burri Josef, Gunzwil
Galliker's OBI	CH 120.1479.3076.2	BKB-TIMO	1		90	94	90	91	Galliker-Burri Josef, Gunzwil
Galliker's ELVARO	CH 120.1479.3071.7	FLHB/HBBV LM	1		94	94	89	93	Galliker-Burri Josef, Gunzwil
Galliker's HAKAN	CH 120.1479.3075.5	Galliker's FINUS	1		93	94	90	92	Galliker-Burri Josef, Gunzwil
Galliker's FLAVIAN	CH 120.1479.3059.5	PUMA	1		93	95	89	93	Galliker-Burri Josef, Gunzwil
Galliker's RICHI	CH 120.1479.3077.9	PUMA	1		91	93	89	91	Galliker-Burri Josef, Gunzwil
Wildhaber's MALANDER P	CH 120.1429.5226.4	LEANDER D PS	1		91	93	91	92	Wildhaber Reto, Flums
Galliker's OSWALD	CH 120.1479.3053.3	IMPREVU	1		93	95	89	93	Galliker-Burri Josef, Gunzwil
Galliker's EXEL	CH 120.1479.3056.4	IMPREVU	1		93	94	90	92	Galliker-Burri Josef, Gunzwil
City Hof's JONNY	CH 120.1237.5980.6	City Hof's JACK	1		89	89	91	90	Hermann Peter, Vaduz
JONAS	CH 120.1428.6678.3	Burri's ORLANDO	1		88	90	91	90	Keller Guido, Leibstadt
Oberhof's TRESORO	CH 120.1448.3153.6	ULTIMO	1		92	94	92	93	Haas Céline, Ohmstal
Mathys's PABLO P	CH 120.1369.1869.6	Mathys's PASCHA P	1		93	93	90	92	Mathys Hansueli, Walliswil b.Wangen
Mathys's PINTO P	CH 120.1369.1876.4	Mathys's PASCHA P	1		91	90	92	91	Mathys Hansueli, Walliswil b.Wangen
Mathys's PITBULL P	CH 120.1369.1886.3	Mathys's PASCHA P	1		92	90	92	91	Mathys Hansueli, Walliswil b.Wangen
Mathys's PINO	CH 120.1369.1875.7	Mathys's PASCHA P	1		91	93	91	92	Mathys Hansueli, Walliswil b.Wangen
Mathys's PEKO P	CH 120.1369.1856.6	Mathys's PASCHA P	1		91	91	88	90	Mathys Hansueli, Walliswil b.Wangen
PANAMA	FR 087.0983.4813.2	JORI	1		91	95	93	93	Elevage Minder, Avenches
K&M HARALD	CH 120.1436.9475.0	Obermoos HÖRBI	1		90	90	89	90	Odermatt Klaus und Margrit, Einsiedeln
Galliker's LEVIN	CH 120.1479.3028.1	BKB-TIMO	2		90	94	90	91	Galliker-Burri Josef, Gunzwil
Galliker's AMIN	CH 120.1479.3072.4	FLHB/HBBV LM	1		91	93	90	91	Galliker-Burri Josef, Gunzwil
Burri's WURLI	CH 120.1358.2982.5	DAMONA	1		94	91	90	92	Burri-Meier Franz + Anita, Dagmersellen
Burri's WINNER	CH 120.1358.2972.6	TST KANOS	1		92	93	89	91	Burri-Meier Franz + Anita, Dagmersellen
Burri's WARIUS	CH 120.1358.2976.4	LENNI	1		90	92	90	91	Burri-Meier Franz + Anita, Dagmersellen
ROBINO	CH 120.1456.2777.0	Plantahof's ROMEO	1		91	95	87	91	Mermoud Didier, Poliez-le-Grand
RAMSES	CH 120.1456.2776.3	Plantahof's ROMEO	1		91	94	87	91	Mermoud Didier, Poliez-le-Grand
TITLIS	CH 120.1428.6664.6	Burri's ORLANDO	1		89	90	92	90	Keller Guido, Leibstadt
TOM	CH 120.1428.6663.9	Burri's ORLANDO	1		91	91	89	90	Keller Guido, Leibstadt
RIBERY	CH 120.1456.2775.6	Plantahof's ROMEO	1		92	95	89	92	Mermoud Didier, Poliez-le-Grand
RADARE	CH 120.1456.2773.2	Plantahof's ROMEO	1		94	95	89	93	Mermoud Didier, Poliez-le-Grand
ROB	CH 120.1456.2774.9	Plantahof's ROMEO	1		96	92	87	92	Mermoud Didier, Poliez-le-Grand
Thunstetten's TORRO	CH 120.1411.8291.4	Thunstetten's HOLLYWOOD	1		90	92	92	91	Burren Andreas, Thunstetten
ALBINO	CH 120.1421.9291.2	NATCHO	1		91	91	88	90	Aregger-Muri Beat + Eva, Ruswil
ALFO	CH 120.1421.9293.6	NATCHO	1		91	92	92	92	Aregger-Muri Beat + Eva, Ruswil
Minders PIUS	CH 120.1471.5843.2	HANDY	1		91	93	91	92	Elevage Minder, Avenches
Oberhof's LEE	CH 120.1448.3154.3	ULTIMO	1		89	91	89	90	Haas Céline, Ohmstal
OCEAN	CH 120.1426.0533.7	Obermoos ELIOT	1		89	92	91	91	Knüsel Felix, Küsnacht am Rigi
MAGE	FR 015.3700.4756.5	FOUET	2		97	98	93	96	Elevage Minder, Avenches
MANCHOT	FR 015.3603.2488.1	GRACIEUX	2		96	97	93	95	Elevage Minder, Avenches
MAESTRO	FR 023.1713.7002.7	FANTOME	2		95	96	93	95	Elevage Minder, Avenches
Minders PACHA	CH 120.1471.5827.2	HANDY	1		93	95	93	94	Elevage Minder, Avenches
Minders PATRICE	CH 120.1471.5830.2	HANDY	1		91	94	90	92	Elevage Minder, Avenches
Minders PIERRO	CH 120.1471.5839.5	HANDY	1		88	94	93	92	Elevage Minder, Avenches
UGOLIN	CH 120.1505.3199.4	JUMBO	1		87	91	91	90	Pittet Jean-Charles, Villars-le-Terroir
URSUS	CH 120.1505.3191.8	JUMBO	1		91	92	93	92	Pittet Jean-Charles, Villars-le-Terroir
Minders PIETRO	CH 120.1471.5846.3	HANDY	1		92	93	91	92	Elevage Minder, Avenches
Minders PICSOU	CH 120.1471.5829.6	MANCHOT	1		94	92	89	92	Elevage Minder, Avenches
Minders PONCHO	CH 120.1471.5844.9	HANDY	1		89	89	91	90	Elevage Minder, Avenches
Minders POLDI	CH 120.1471.5833.3	MANCHOT	1		90	91	93	91	Elevage Minder, Avenches
Minders PHILIPPE	CH 120.1471.5835.7	HANDY	1		90	92	89	90	Elevage Minder, Avenches
Minders PINOCCHIO	CH 120.1471.5836.4	HANDY	1		90	94	93	92	Elevage Minder, Avenches
Minders PAUL	CH 120.1471.5819.7	HANDY	1		93	96	91	93	Elevage Minder, Avenches
Minders PABLO	CH 120.1471.5826.5	MANCHOT	1		94	95	93	94	Elevage Minder, Avenches
LOUIS	CH 120.1457.7117.6	K&M NERO	1		94	94	91	93	Moser René, Oberbüren
LOTUS	DE 009.8837.2839.2	LEWIN	2		93	97	93	94	Lehmann Danilo, Wünnewil
Oberhof's COSMOS	CH 120.1448.3155.0	ULTIMO	1		91	92	91	91	Haas Céline, Ohmstal
LEANDRO	CH 120.1457.7120.6	K&M NERO	1		91	89	93	91	Moser René, Oberbüren
LORIS	CH 120.1457.7119.0	K&M NERO	1		93	90	91	91	Moser René, Oberbüren

Anhang 3 Liste der «Excellent»-klassierten Stiere 2020
Annexe Liste des taureaux classés «Excellent» en 2020

Name Nom	TVD-Nr. No. BDTA	Vater père	Lb Nr. Ra No DL QR	Fo Fo	Be Mu	Fu Me	Sy	Betrieb Exploitation
FLIPP Belzstadel	CH 120.1502.3826.8	DANDY	1	88	91	91	90	BZG Bachmann-Trinkler, Langrickenbach
FAVORI Belzstadel	CH 120.1429.0349.5	Thunstetten's TITAN-ET P	1	83	94	93	90	BZG Bachmann-Trinkler, Langrickenbach
FERRI Belzstadel	CH 120.1429.0342.6	LION	1	90	92	91	91	BZG Bachmann-Trinkler, Langrickenbach
FLIPPER Belzstadel	CH 120.1429.0339.6	APOLO	1	92	93	89	91	BZG Bachmann-Trinkler, Langrickenbach
la Croix JOCKER	CH 120.1485.0503.7	JUMP	1	92	94	91	92	Simonet Ludovic, Vuarrens
Hermann's SPIRIT	CH 120.1432.5219.6	Thunstetten's JUPITER	1	93	90	91	91	Hermann Markus, Therwil
Hermann's SILVAN	CH 120.1432.5218.9	Thunstetten's HARGO	1	93	93	89	92	Hermann Markus, Therwil
MCR TINO	CH 120.1238.4136.5	Burri's TIMO	1	92	91	87	90	Candinas Martial, Rueun
MCR SILVER	CH 120.1238.4144.0	Burri's TIMO	1	93	89	86	90	Candinas Martial, Rueun
HEBE NOAH	CH 120.1471.6809.7	LENNI	1	89	90	91	90	Heiniger Martin, Eriswil
MEGGEL	DE 008.9357.5397.9	MOKKA	1	87	95	87	90	Scherer Franz-Josef, Trübbach
Schütz'es RIVER P	CH 120.1429.0415.7	CN-REX	1	92	95	83	90	Schütz Martin + Barbara, Walterswil BE
LINCOLN	CH 120.1457.7115.2	K&M NERO	1	88	93	89	90	Moser René, Oberbüren
Schütz'es ROY	CH 120.1429.0418.8	BRANCEILLE	1	90	93	92	92	Schütz Martin + Barbara, Walterswil BE
MAGNAT	CH 120.1468.7340.4	Thunstetten's MELIO	1	92	94	92	93	Sollberger Beno, Ochlenberg
FLADRI	CH 120.1468.7344.2	Thunstetten's MELIO	1	88	93	90	90	Sollberger Beno, Ochlenberg
Thunstetten's HOGANT	CH 120.1411.8276.1	Thunstetten's HOLLYWOOD	1	90	92	88	90	Burren Andreas, Thunstetten
Thunstetten's HOLLYWOD	CH 120.1411.8267.9	Thunstetten's HOLLYWOOD	1	90	90	90	90	Burren Andreas, Thunstetten
Thunstetten's HANSLI	CH 120.1411.8269.3	Thunstetten's HOLLYWOOD	1	92	92	88	91	Burren Andreas, Thunstetten
AARON	CH 120.1468.7342.8	Thunstetten's MELIO	1	92	91	89	91	Sollberger Beno, Ochlenberg
SIERRA	CH 120.1468.7345.9	Thunstetten's MELIO	1	90	90	89	90	Sollberger Beno, Ochlenberg
QUESTO	CH 120.1496.3928.1	Minders KANDOR	1	91	92	91	91	Meier Josef, Waltenschwil
QUIRIN	CH 120.1496.3927.4	Minders KANDOR	1	90	92	90	91	Meier Josef, Waltenschwil
Grüthof OLIVER	CH 120.1432.3632.5	LENNI	1	91	95	91	92	Bucher Hubert, Hohenrain
Grüthof OSKAR	CH 120.1432.3634.9	TRIOMPHANT MN	1	94	93	90	92	Bucher Hubert, Hohenrain
K&M HORST	CH 120.1500.7965.6	Obermoos HÖRBI	1	93	93	87	91	Odermatt Klaus und Margrit, Einsiedeln
Grüthof ORLANDO	CH 120.1432.3631.8	TRIOMPHANT MN	1	93	95	90	93	Bucher Hubert, Hohenrain
Thunstetten's JOGGI	CH 120.1411.8312.6	JAMES PP	1	90	92	92	91	Burren Andreas, Thunstetten
Thunstetten's JOIO	CH 120.1411.8309.6	JUNIOR	1	92	91	90	91	Burren Andreas, Thunstetten
XIOMAR Löwenburg	CH 120.1525.7872.0	Mathys's HERKULES P	1	91	91	87	90	Leimgruber Andreas + Elsbeth, Aesch BL
XABI Löwenburg	CH 120.1462.7963.3	Grüthof QUANTUM	1	90	91	91	91	Leimgruber Andreas + Elsbeth, Aesch BL
XAVIEL Löwenburg	CH 120.1525.7861.4	Grüthof QUANTUM	1	92	91	87	90	Leimgruber Andreas + Elsbeth, Aesch BL
XANDAR Löwenburg	CH 120.1525.7864.5	Grüthof QUANTUM	1	91	92	89	91	Leimgruber Andreas + Elsbeth, Aesch BL
Obermoos ORMAN	CH 120.1443.2623.0	OLIVER	1	90	95	89	91	Bütler-Amhof Beatrice & Stefan, Hämikon
Obermoos BENNO	CH 120.1443.2619.3	Obermoos BERNHARD	1	92	94	92	93	Bütler-Amhof Beatrice & Stefan, Hämikon
Obermoos IKARUS	CH 120.1443.2622.3	IDALGO	1	93	91	90	91	Bütler-Amhof Beatrice & Stefan, Hämikon
Obermoos GRANADOR	CH 120.1443.2620.9	Obermoos GINO	1	92	94	89	92	Bütler-Amhof Beatrice & Stefan, Hämikon
Femelhof's NEVIL	CH 120.1438.8910.1	BKB- TORNADO	1	92	92	91	92	Kuhn-von Atzigen Ernst & Anna, Bünzen
BKB- TILL	CH 120.1437.0260.8	HSB DANIEL	1	90	90	93	91	Zimmermann Roman, Waldhäusern AG
GIBSON vomJägerhuus	CH 120.1501.8953.9	CN-REX	1	87	91	91	90	Minikus Franz & Roger, Hertenstein AG
WMK PENTO	CH 120.1466.5322.8	GAGNEUR	1	92	93	91	92	Meyer Walter, Kirchlindach
Hermann's SEPPI	CH 120.1505.2841.3	Hermann's PINO 2	1	94	95	92	94	Hermann Markus, Therwil
VESUV Annen-Lm	CH 120.1461.6848.7	K&M IWAN	1	93	93	91	92	Annen-Grob Marcel + Yolanda, Alikon
VARIO Annen-Lm	CH 120.1461.6852.4	GAGNEUR	1	90	93	91	91	Annen-Grob Marcel + Yolanda, Alikon
VANCOUVER Annen-Lm	CH 120.1461.6840.1	DIXEDER	1	95	95	88	93	Annen-Grob Marcel + Yolanda, Alikon
Wildhaber's ELSON P	CH 120.1429.5220.2	LEX	1	93	92	89	91	Wildhaber Reto, Flums
Wildhaber's DARIO P	CH 120.1429.5211.0	LEX	1	92	88	89	90	Wildhaber Reto, Flums
Wildhaber's NILS P	CH 120.1429.5210.3	LEX	1	95	91	88	92	Wildhaber Reto, Flums
Galliker's HEINO	CH 120.1479.3020.5	IMPREVU	1	90	93	88	90	Scherer Franz-Josef, Trübbach
MM ARLEQUIN	CH 120.1234.7207.1	LUTIN	1	90	91	91	91	Association Martin-Meylan, Villars-Bozon
RFR- QUYEN	CH 120.1525.5219.5	Schütz'es JAKOB	1	91	91	90	91	Ruckstuhl Franz + Jacqueline, Roggliswil
VOX Annen-Lm	CH 120.1513.4264.3	K&M IWAN	1	94	94	91	93	Annen-Grob Marcel + Yolanda, Alikon
ANGELO	CH 120.1400.2122.1	KHW KENNI	1	89	90	90	90	Leuenberger V. und E., Heimiswil
WMK PIEMONT	CH 120.1466.5357.0	DAY	1	90	91	91	91	Meyer Walter, Kirchlindach
WMK PHILIPP	CH 120.1466.5344.0	WMK FABRIZIO	1	93	92	90	92	Meyer Walter, Kirchlindach
Thunstetten's HOKEY	CH 120.1411.8279.2	Thunstetten's HOLLYWOOD	1	90	91	92	91	Burren Andreas, Thunstetten
Thunstetten's HOLGER	CH 120.1411.8273.0	Thunstetten's HOLLYWOOD	1	91	93	91	92	Burren Andreas, Thunstetten
Thunstetten's HASSO	CH 120.1411.8274.7	Thunstetten's HOLLYWOOD	1	93	94	93	93	Burren Andreas, Thunstetten

Anhang 3 Liste der «Excellent»-klassierten Stiere 2020
Annexe Liste des taureaux classés «Excellent» en 2020

Name Nom	TVD-Nr. No. BDTA	Vater père	Lb Nr. No DL	Ra QR	Fo Fo	Be Mu	Fu Me	Sy	Betrieb Exploitation
Thunstetten's HARDER	CH 120.1411.8278.5	Thunstetten's HOLLYWOOD	1		92	94	92	93	Burren Andreas, Thunstetten
WMK PIERO	CH 120.1466.5350.1	BRESIL MN	1		90	93	86	90	Meyer Walter, Kirchlindach
WMK PIETRO	CH 120.1466.5351.8	GAGNEUR	1		94	94	93	94	Meyer Walter, Kirchlindach
RFR- PAULO	CH 120.1326.9605.5	HARRY.P	1		92	88	89	90	Ruckstuhl Franz + Jacqueline, Roggliswil
RFR- PERES	CH 120.1525.5218.8	HARRY.P	1		91	90	89	90	Ruckstuhl Franz + Jacqueline, Roggliswil
Burri's WERNI	CH 120.1358.2946.7	TORINO	1		87	91	91	90	Abächerli Bruno, Giswil
MCR MERLO	CH 120.1238.4149.5	Burri's TIMO	1		93	94	88	92	Candinas Martial, Rueun
LENIN	CH 120.1524.4371.4	K&M NERO	1		93	88	91	91	Moser René, Oberbüren
NAPOLITAIN	CH 120.1353.0333.2	MORANDINI	1		90	89	93	91	Huguelit Yves, Boncourt
NESTOR	CH 120.1353.0338.7	MORANDINI	1		95	93	90	93	Huguelit Yves, Boncourt
Minders PATRICE	CH 120.1471.5830.2	HANDY	2		91	94	90	92	Elevage Minder, Avenches
NAPOLEON	CH 120.1353.0302.8	MORANDINI	1		95	93	90	93	Huguelit Yves, Boncourt
LOULOU	CH 120.1254.9890.1	IMPOT	3		92	96	91	93	Mornod Christophe, Pontenet
K&M JACK	CH 120.1500.7961.8	JENSUIS	1		94	93	91	93	Odermatt Klaus und Margrit, Einsiedeln
Gubser's REMO	CH 120.1400.0826.0	JUNIOR	1		90	91	89	90	Gubser David & Fabian, Oberterzen
J- OLWEN	CH 120.1508.9228.6	Schütz'es NABUCO P	1		91	91	91	91	Ramseyer Jean-Philippe+Daniel, Montignez
NANAR	CH 120.1353.0330.1	MORANDINI	1		90	93	91	91	Huguelit Yves, Boncourt
RIBERY	DE 006.6544.0832.3	FILOU	1		89	90	91	90	Pittet Christophe, Vaux-sur-Morges
MATTHIAS	DE 006.6543.9062.8	K.P.MAXIM	2		87	95	91	91	Pittet Christophe, Vaux-sur-Morges
ALADIN	CH 120.1490.2886.3	MATTHIAS	1		90	92	91	91	Pittet Christophe, Vaux-sur-Morges
EPOS	CH 120.1336.0014.3	BALU	1		92	93	91	92	Emmenegger Wendelin, Schüpfheim
EINAR	CH 120.1336.0015.0	BALU	1		90	93	91	91	Emmenegger Wendelin, Schüpfheim
AARON	CH 120.1421.9287.5	Thunstetten's TITAN-ET P	1		91	94	91	92	Aregger-Muri Beat + Eva, Ruswil
ADO	CH 120.1421.9290.5	Thunstetten's TITAN-ET P	1		91	93	90	91	Aregger-Muri Beat + Eva, Ruswil
LAURENT	CH 120.1524.4376.9	Burri's OHAIO	1		92	91	88	90	Moser René, Oberbüren
R-MALIK	CH 120.1521.2142.1	Schütz'es NABUCO P	1		88	91	91	90	Ramseyer Daniel+Jean-Philippe, Montignez
NELSON	CH 120.1513.1115.1	LIWANO	1		95	91	93	93	Echenard Danielle, Chessel
WERNER Löwenburg	CH 120.1462.7857.5	Plantahof's RUI	1		92	91	87	90	Leimgruber Andreas + Elsbeth, Aesch BL
SARTRES	CH 120.1513.1120.5	LIWANO	1		89	92	91	91	Echenard Danielle, Chessel
MM ARISSTO	CH 120.1234.7210.1	LECTEUR	1		89	93	91	91	Association Martin-Meylan, Villars-Bozon
MM ALDO	CH 120.1234.7197.5	LECTEUR	1		91	93	91	92	Association Martin-Meylan, Villars-Bozon
NEKTAR	CH 120.1419.8958.2	LUCKY	1		95	93	91	93	Fiechter Pierre-Alain, Bofflens
RAMON	CH 120.1468.7328.2	Thunstetten's MELIO	1		92	91	89	91	Sollberger Beno, Ochlenberg
BANJO	CH 120.1468.7330.5	Thunstetten's MELIO	1		91	94	88	91	Sollberger Beno, Ochlenberg
Romans MALIN	CH 120.1500.3071.8	KOLJA	1		92	91	91	91	Strupler Roman, Weinfeld
Romans MAURO	CH 120.1500.3068.8	GRENACHE	1		88	91	91	90	Strupler Roman, Weinfeld
Romans MANNI	CH 120.1500.3075.6	DAMONA	1		89	91	91	90	Strupler Roman, Weinfeld
K&M HARALD	CH 120.1500.7962.5	Obermoos HÖRBI	1		93	91	89	91	Odermatt Klaus und Margrit, Einsiedeln
K&M URAL	CH 120.1500.7967.0	ULTIMO	1		90	92	91	91	Odermatt Klaus und Margrit, Einsiedeln
NEGUS	CH 120.1419.8979.7	LIWANO	1		91	89	89	90	Fiechter Pierre-Alain, Bofflens
Gubser's RICO	CH 120.1400.0822.2	ANECDOTE	1		92	90	91	91	Gubser David & Fabian, Oberterzen
Gubser's SÄMI	CH 120.1541.2756.8	Gubser's OSWALD	1		92	88	89	90	Gubser David & Fabian, Oberterzen
RFR- OTELLO	CH 120.1326.9573.7	HARRY.P	2		90	92	91	91	Ruckstuhl Franz + Jacqueline, Roggliswil
Plantahof's SINATRA	CH 120.1411.0568.5	Burri's SATURN	1		85	93	92	90	Plantahof, Landquart
Plantahof's IBERICO	CH 120.1411.0569.2	INDEX	1		94	94	91	93	Plantahof, Landquart
LISSABON	DE 003.6085.8405.8	LEHMANN-ET	1		93	91	93	92	Scherrer Franz-Josef, Trübbach
OTHELLO	FR 015.3900.5353.9	JOUEUR	1		94	95	91	93	Simonet Ludovic, Vuarrens
Neu-Sennhof PHILOU	CH 120.1399.1912.6	Thunstetten's ROMEO	1		90	89	90	90	EG Neu-Sennhof, Oberkirch LU
DISCO	CH 120.1434.3781.4	DENBREIZ	1		90	90	89	90	Birrer André, Hofstatt
UDO	CH 120.1434.3782.1	ULTIMO	1		90	92	91	91	Birrer André, Hofstatt
Kaufmann's REON	CH 120.1464.2565.8	CN-REX	1		90	93	89	91	Kaufmann Simon, Deitingen
Kaufmann's FELIX	CH 120.1464.2556.6	KERRY	1		92	94	91	92	Kaufmann Simon, Deitingen
FRANK	CH 120.1515.1526.9	Thunstetten's JULIO	1		91	92	90	91	Probst Raphael, Laupersdorf
TILLY	DE 008.9357.5383.2	TERRON	1		94	88	87	90	Scherrer Franz-Josef, Trübbach
Schütz'es ROGER P	CH 120.1429.0424.9	MANU	1		94	92	91	92	Schütz Martin + Barbara, Walterswil BE
RONALDO P	CH 120.1429.0427.0	CN-REX	1		93	94	90	92	Schütz Martin + Barbara, Walterswil BE
Schütz'es RES P	CH 120.1429.0426.3	LENNI	1		88	91	91	90	Schütz Martin + Barbara, Walterswil BE
Oberhof's MARENGO	CH 120.1448.3164.2	ULTIMO	2		91	92	91	91	Haas Céline, Ohmstal

Anhang 3 Liste der «Excellent»-klassierten Stiere 2020
Annexe 3 Liste des taureaux classés «Excellent» en 2020

Name Nom	TVD-Nr. No. BDTA	Vater père	Lb Nr. No DL	Ra QR	Fo Fo	Be Mu	Fu Me	Sy	Betrieb Exploitation
Oberhof's ALVARO	CH 120.1448.3162.8	DIXEDER	2		93	94	89	92	Haas Céline, Ohmstal
BALERON	CH 120.1463.0839.5	LGDB-GRILLON	1		90	91	91	91	Brem Daniel, Rudolfstetten
LECTION	CH 120.1463.0831.9	LECTEUR	1		88	93	93	91	Brem Daniel, Rudolfstetten
LORIS	DE 008.9349.9871.5	RONCALLI	1		93	96	89	93	Brutschi André Laufenburg, Laufenburg
TOGO	DE 009.8870.3565.6	TORINO	1		92	92	88	91	Brutschi André Laufenburg, Laufenburg
RFR- PASCHA	CH 120.1326.9602.4	HARRY.P	1		91	92	91	91	Ruckstuhl Franz + Jacqueline, Roggliwil
Plantahof's SÄNTIS	CH 120.1411.0584.5	Burri's SATURN	1		90	93	88	90	Plantahof, Landquart
E/ACS- DIESEL	CH 120.1502.7179.1	TRIOMPHANT MN	1		91	92	89	91	Casanova Elias, Siat
E/ACS- DR.	CH 120.1502.7176.0	VOILIER MN	1		93	95	91	93	Casanova Elias, Siat
EGON	CH 120.1336.0006.8	BALU	1		93	91	90	91	Emmenegger Wendelin, Schöpfheim
ELGER	CH 120.1336.0008.2	BALU	1		91	94	90	92	Emmenegger Wendelin, Schöpfheim
LBS LUCKY LUKE	CH 120.1462.3630.8	LOTUS	1		90	96	91	92	Lehmann Danilo, Wünnewil
LBS LOTTO	CH 120.1462.3626.1	LOTUS	1		93	97	91	94	Lehmann Danilo, Wünnewil
LBS LUIGI	CH 120.1462.3636.0	LOTUS	1		90	97	91	93	Lehmann Danilo, Wünnewil
Minders OTELLO	CH 120.1471.5810.4	HANDY	1		91	89	91	90	Elevage Minder, Avenches
Minders OLIVER	CH 120.1358.0197.5	HANDY	1		90	93	91	91	Elevage Minder, Avenches
Minders OCTAVIO	CH 120.1358.0196.8	HANDY	1		91	90	90	90	Elevage Minder, Avenches
Minders PETER	CH 120.1471.5818.0	HANDY	1		91	91	91	91	Elevage Minder, Avenches
Burri's WICKY	CH 120.1358.2977.1	LARY P	1		91	93	90	91	Burri-Meier Franz + Anita, Dagmersellen
Burri's WESLEY	CH 120.1358.2962.7	LARY P	1		94	91	93	93	Burri-Meier Franz + Anita, Dagmersellen
Burri's WINSTON	CH 120.1358.2966.5	ULTIMO	1		92	95	92	93	Burri-Meier Franz + Anita, Dagmersellen
Galliker's HEROX	CH 120.1479.3029.8	Galliker's EROX	1		93	95	85	91	Galliker-Burri Josef, Gunzwil
Galliker's ELWIN	CH 120.1479.3034.2	IMPERIAL	1		92	94	88	92	Galliker-Burri Josef, Gunzwil
Galliker's ELCO	CH 120.1479.3037.3	PUMA	1		95	94	87	92	Galliker-Burri Josef, Gunzwil
Galliker's FRED	CH 120.1479.3042.7	Galliker's EROX	1		90	93	93	92	Galliker-Burri Josef, Gunzwil
Galliker's ACHIM	CH 120.1479.3010.6	PUMA	1		92	94	88	92	Galliker-Burri Josef, Gunzwil
Grüthof OLE	CH 120.1432.3639.4	OZEUS	1		90	91	90	90	Bucher Hubert, Hohenrain
Galliker's KRISPIN	CH 120.1479.3038.0	GWEILO	1		88	89	93	90	Galliker-Burri Josef, Gunzwil
Grüthof OLMO	CH 120.1432.3646.2	MALBEC	1		92	92	92	92	Bucher Hubert, Hohenrain
Grüthof ODIN	CH 120.1432.3643.1	ULTIMO	1		88	92	90	90	Bucher Hubert, Hohenrain
Grüthof OREON	CH 120.1432.3640.0	ANECDOTE	1		86	93	91	90	Bucher Hubert, Hohenrain
Obermoos DAKAR	CH 120.1512.8906.1	Obermoos LOTHAR	1		90	91	91	91	Bütler-Amhof Beatrice & Stefan, Hämikon
Obermoos DIVINO	CH 120.1512.8908.5	Obermoos DAMIEN	1		94	92	86	91	Bütler-Amhof Beatrice & Stefan, Hämikon
Obermoos LOUIS	CH 120.1512.8901.6	Obermoos LOTHAR	1		91	93	89	91	Bütler-Amhof Beatrice & Stefan, Hämikon
Galliker's FLORIN	CH 120.1479.3027.4	IMPREVU	1		91	95	90	92	Galliker-Burri Josef, Gunzwil
OCLOCK TD	FR 022.4674.3250.0	LUDERE	1		90	95	90	92	Galliker-Burri Josef, Gunzwil
Obermoos HELIOS	CH 120.1512.8905.4	Gubser's HÄGAR P	1		90	91	90	90	Bütler-Amhof Beatrice & Stefan, Hämikon
LORD	CH 120.1462.5262.9	DAMONA	1		91	92	88	90	Seeholzer Toni, Sigigen
Galliker's RIO	CH 120.1409.0295.7	NEOPHIN	1		90	94	93	92	Galliker-Burri Josef, Gunzwil
Burri's WALARIO	CH 120.1358.2973.3	Burri's SAMSON	1		91	91	90	91	Burri-Meier Franz + Anita, Dagmersellen
HSB ALIO	CH 120.1523.2679.6	HSB RENE	1		89	91	90	90	Schild Hans, Brienzwiler
HSB ADLER	CH 120.1455.0670.9	HSB RENE	1		91	92	88	90	Schild Hans, Brienzwiler
REMO	CH 120.1515.1532.0	Thunstetten's JULIO	1		92	95	91	93	Probst Raphael, Laupersdorf
ARNO	CH 120.1471.6378.8	ULTIMO	1		82	96	91	90	Probst Raphael, Laupersdorf
PETRUS	CH 120.1492.2322.0	Thunstetten's HARGO	1		87	95	92	91	Probst Raphael, Laupersdorf
HSB ANTON	CH 120.1455.0667.9	HSB RENE	1		94	93	90	92	Schild Hans, Brienzwiler
HSB ARMON	CH 120.1455.0666.2	HSB RENE	1		93	94	88	92	Schild Hans, Brienzwiler
HSB ARON	CH 120.1455.0663.1	HSB RENE	1		91	93	86	90	Schild Hans, Brienzwiler
HSB ADI	CH 120.1455.0662.4	HSB RENE	1		90	92	91	91	Schild Hans, Brienzwiler
HSB ADRIAN	CH 120.1455.0660.0	HSB RENE	1		90	91	88	90	Schild Hans, Brienzwiler
Oberhof's ARAL	CH 120.1239.5250.4	HSB DANIEL	3		93	93	89	92	Swissgenetics, Mülligen
Obermoos JORDI	CH 120.1512.8894.1	Obermoos JAMIE	1		90	91	92	91	Bütler-Amhof Beatrice & Stefan, Hämikon
Galliker's FACTOR	CH 120.1179.3052.5	EPATANT	3		95	94	90	93	Swissgenetics, Mülligen
E/ACS- VINCO	CH 120.1172.0211.0	Burri's LIBERO	2		95	97	89	94	Swissgenetics, Mülligen
PEDRO du Colliard	CH 120.1440.6425.5	ULTIMO	1		88	95	90	91	Eicher Philippe, Courroux
PETER du Colliard	CH 120.1440.6417.0	CN-REX	1		92	94	91	92	Eicher Philippe, Courroux
STUCKI St.Ottilien	CH 120.1453.3614.6	UMBERTO	1		92	92	90	91	Moos Philippe, Buttisholz
JULIAN St.Ottilien	CH 120.1453.3619.1	UMBERTO	1		88	91	91	90	Moos Philippe, Buttisholz

Anhang 3 Liste der «Excellent»-klassierten Stiere 2020
Annexe Liste des taureaux classés «Excellent» en 2020

Name Nom	TVD-Nr. No. BDTA	Vater père	Lb Nr. No DL	Ra QR	Fo Fo	Be Mu	Fu Me	Sy	Betrieb Exploitation
CALUM St.Ottilien	CH 120.1453.3620.7	UMBERTO	1		90	91	88	90	Moos Philippe, Buttisholz
Obermoos JARO	CH 120.1512.8897.2	JUNIOR	1		95	93	89	93	Bütler-Amhof Beatrice & Stefan, Hämikon
Obermoos JORDAN	CH 120.1512.8895.8	Obermoos JAMIE	1		89	92	90	90	Bütler-Amhof Beatrice & Stefan, Hämikon
MAIK	CH 120.1434.3773.9	TST MADOX	1		92	94	91	92	Birrer André, Hofstatt
LENOX	CH 120.1434.3780.7	LENNI	1		91	92	91	91	Birrer André, Hofstatt
MALO	CH 120.1434.3779.1	TST MADOX	1		91	93	86	90	Birrer André, Hofstatt
DENIS	CH 120.1434.3783.8	DENBREIZ	1		92	92	90	91	Birrer André, Hofstatt
OdAr's URANUS	CH 120.1493.9733.4	ULTIMO	1		90	91	91	91	Odermatt O. & Aregger R., Hofstatt
OdAr's SATURN	CH 120.1493.9734.1	Galliker's SILVER	1		91	91	91	91	Odermatt O. & Aregger R., Hofstatt
Grüthof OLYMP	CH 120.1432.3638.7	ULTIMO	1		93	93	88	92	Bucher Hubert, Hohenrain
Grüthof OLAF	CH 120.1432.3637.0	ULTIMO	1		94	94	87	92	Bucher Hubert, Hohenrain
Grüthof OREO	CH 120.1432.3635.6	ULTIMO	1		93	93	90	92	Bucher Hubert, Hohenrain
Romans LEONIS	CH 120.1441.2041.8	INDEX	2		91	91	86	90	Strupler Roman, Weinfeld
Uetliberg ULYC	CH 120.1301.0723.2	Galliker's REMO	2		92	92	90	91	Schindler V. + Fenner P., Wettswil
Uetliberg URSIN	CH 120.1301.0724.9	Galliker's REMO	2		94	92	90	92	Schindler V. + Fenner P., Wettswil
LUTZ	DE 006.6544.5998.1	LAMBO	2		90	94	91	92	Pittet Christophe, Vaux-sur-Morges
PEGASUS	CH 120.1388.6954.5	IVAN	1		87	93	91	90	Mermoud Didier, Poliez-le-Grand
PEDRO	CH 120.1388.6955.2	IVAN	1		91	93	88	91	Mermoud Didier, Poliez-le-Grand
LBS MOZART	CH 120.1448.0685.5	DLG MILLOU	2		91	94	91	92	Lehmann Danilo, Wünnenwil
Kaufmann's ZAMBO	CH 120.1464.2536.8	CN-REX	1		87	93	90	90	Kaufmann Simon, Deitingen
Galliker's AXELO	CH 120.1409.0308.4	PUMA	1		93	95	87	92	Galliker-Burri Josef, Gunzwil
MATUVU	FR 015.3700.3539.5	UBU	1		90	96	91	92	Fasel Valentin, Arzier-Le Muids
Obermoos BENEDIKT	CH 120.1443.2615.5	Obermoos BERNHARD	1		88	92	92	91	Bütler-Amhof Beatrice & Stefan, Hämikon
Burri's VIZ	CH 120.1358.2930.6	EDAKKYA	1		91	93	92	92	Burri-Meier Franz + Anita, Dagmersellen
MOZART	CH 120.1437.9783.3	LEONARDO vom Seemental	1		87	90	93	90	Christen Colin et Pierre-André, Maraçon
MAGELAN	CH 120.1437.9753.6	LEONARDO vom Seemental	1		90	92	91	91	Christen Colin et Pierre-André, Maraçon
HSB AXEL	CH 120.1455.0652.5	CHARLIE Annen-Lm	1		92	91	90	91	Schild Hans, Brienzwiler
KAIO St.Ottilien	CH 120.1453.3608.5	UMBERTO	1		93	92	90	92	Moos Philippe, Buttisholz
IAKO St.Ottilien	CH 120.1453.3599.6	UMBERTO	1		92	93	91	92	Moos Philippe, Buttisholz
SAMU St.Ottilien	CH 120.1453.3602.3	UMBERTO	1		93	94	90	92	Moos Philippe, Buttisholz
LUCAS St.Ottilien	CH 120.1453.3598.9	UMBERTO	1		91	93	87	91	Moos Philippe, Buttisholz
ALFONS	CH 120.1421.9294.3	NATCHO	1		93	93	93	93	Kohler François, Delémont
NOAH	CH 120.1343.8259.8	CN-REX	1		87	94	91	91	Loosli Andreas Eriswil, Eriswil
HEBE MALIK	CH 120.1471.6812.7	Galliker's RAMI	1		88	90	93	90	Heiniger Martin, Eriswil
HEBE GLEN	CH 120.1471.6813.4	ULTIMO	1		92	90	93	92	Heiniger Martin, Eriswil
Burri's WAROS	CH 120.1358.2948.1	CYAN PO	1		93	95	91	93	Burri-Meier Franz + Anita, Dagmersellen
Burri's WENDEL	CH 120.1358.2954.2	EDAKKYA	1		93	95	93	94	Burri-Meier Franz + Anita, Dagmersellen
Burri's WASIMO	CH 120.1358.2955.9	LARY P	1		92	88	91	90	Burri-Meier Franz + Anita, Dagmersellen
DANIEL vom Weidhof	CH 120.1366.8902.2	BKB- DOUGLAS	1		86	93	91	90	Schmid Marco, Kollbrunn
NOELDI vom Weidhof	CH 120.1366.8901.5	BKB- DOUGLAS	1		88	94	86	90	Schmid Marco, Kollbrunn
Burri's WINZER	CH 120.1358.2956.6	Burri's UBELIX	1		90	93	89	91	Burri-Meier Franz + Anita, Dagmersellen
NILS vom Weidhof	CH 120.1366.8905.3	BKB- DOUGLAS	1		92	92	89	91	Schmid Marco, Kollbrunn
DAVE vom Weidhof	CH 120.1366.8894.0	BKB- DOUGLAS	1		91	92	86	90	Schmid Marco, Kollbrunn
Burri's WARINKO	CH 120.1358.2957.3	Burri's UBELIX	1		93	95	89	93	Burri-Meier Franz + Anita, Dagmersellen
Burri's WALDO	CH 120.1358.2959.7	LARY P	1		92	90	92	91	Burri-Meier Franz + Anita, Dagmersellen
Burri's WINETOU	CH 120.1358.2960.3	LARY P	1		94	93	93	93	Burri-Meier Franz + Anita, Dagmersellen
Romans MALVIN	CH 120.1441.2044.9	KOLJA	1		89	93	90	91	Strupler Roman, Weinfeld
Romans MARINO	CH 120.1500.3054.1	ATLAS	1		95	90	91	92	Strupler Roman, Weinfeld
Romans MAEL	CH 120.1441.2045.6	GRENACHE	1		92	93	90	92	Strupler Roman, Weinfeld
PACO du Colliard	CH 120.1440.6404.0	JANIS du Colliard	1		91	92	88	90	Eicher Philippe, Courroux
PHILOU du Colliard	CH 120.1440.6401.9	USKUDAR M	1		95	91	89	92	Eicher Philippe, Courroux
PABLO du Colliard	CH 120.1440.6406.4	JANIS du Colliard	1		89	88	93	90	Eicher Philippe, Courroux
PAOLO du Colliard	CH 120.1440.6408.8	GAMIN	1		91	95	91	92	Eicher Philippe, Courroux
HK IDEAL	DE 003.6144.7227.1	IDALGO	1		86	93	91	90	Scherrer Franz-Josef, Trübbach
HK BABYLON	DE 003.6144.7275.2	HT BIG-BOSS	1		90	92	93	92	Scherrer Franz-Josef, Trübbach
MATS	DE 003.6107.2286.8	C.N. MATEO	1		94	96	86	92	Scherrer Franz-Josef, Trübbach
TU MAS VUE	CH 120.1434.3762.3	TORINO	1		91	93	91	92	Minikus Franz & Roger, Herenstein AG
BARNABAS	DE 003.6059.8817.0	HT BIG-BOSS	1		92	94	91	92	Scherrer Franz-Josef, Trübbach

Anhang 3 Liste der «Excellent»-klassierten Stiere 2020
Annexe Liste des taureaux classés «Excellent» en 2020

Name Nom	TVD-Nr. No. BDTA	Vater père	Lb Nr. Ra No DL QR	Fo Fo	Be Mu	Fu Me	Sy	Betrieb Exploitation
LINUS	CH 120.1509.9370.9	Thunstetten's JULIO	1	92	95	90	92	Probst Raphael, Laupersdorf
FALLOU	CH 120.1512.4295.0	RYDE JOKER	1	89	91	90	90	EG Neu-Sennhof, Oberkirch LU
FAUNUS	CH 120.1512.4296.7	Klegvanggard NEPOMUK	1	89	90	91	90	EG Neu-Sennhof, Oberkirch LU
NORDEN vom Eiderland	DE 001.2357.5264.2	Klegvanggard NEPOMUK	1	87	91	91	90	EG Neu-Sennhof, Oberkirch LU
BW- JORIS	CH 120.1427.2528.8	Minders BW-IKAROS	1	92	92	91	92	Walther Bruno, Valendas
TAMBUR	CH 120.1519.0538.1	ULTIMO	1	88	92	90	90	Seeholzer Toni, Sigigen
HADI	CH 120.1519.0533.6	Burri's RAIKO	1	92	91	91	91	Seeholzer Toni, Sigigen
NEMO	CH 120.1419.8956.8	LIWANO	1	91	93	89	91	Fiechter Pierre-Alain, Bofflens
MUSIQUE	CH 120.1437.9791.8	LEONARDO vom Seemental	1	94	93	89	92	Christen Colin et Pierre-André, Maracon
BEVERIN vom Jägerhuus	CH 120.1501.8949.2	GIAN vom Jägerhuus	1	95	90	91	92	Christen Colin et Pierre-André, Maracon
MOULU	CH 120.1437.9799.4	PIET	1	93	90	91	91	Christen Colin et Pierre-André, Maracon
MUSCLE	CH 120.1437.9788.8	PIET	1	91	95	89	92	Christen Colin et Pierre-André, Maracon
MOISE	CH 120.1437.9789.5	LEONARDO vom Seemental	1	92	93	87	91	Christen Colin et Pierre-André, Maracon
MIKAEL	CH 120.1437.9780.2		1	93	95	89	93	Christen Colin et Pierre-André, Maracon
RANDO	CH 120.1468.2002.6	MARMOT	1	92	92	90	91	Bottelli André et Alain, Boncourt
MAESTRO	CH 120.1468.1997.6	ELMAR	1	90	96	93	93	Bottelli André et Alain, Boncourt
Minders PABLO	CH 120.1471.5826.5	MANCHOT	2	95	96	90	94	Elevage Minder, Avenches
Minders POLDI	CH 120.1471.5833.3	MANCHOT	2	92	93	91	92	Elevage Minder, Avenches
MM ATAMI	CH 120.1480.4209.9	LUTIN	1	88	94	93	92	Association Martin-Meylan, Villars-Bozon
MM AUDI	CH 120.1480.4201.3	LECTEUR	1	90	94	91	92	Association Martin-Meylan, Villars-Bozon
MM ARGENTIN	CH 120.1480.4207.5	LUTIN	1	89	91	93	91	Association Martin-Meylan, Villars-Bozon
Oberhof's TINTO	CH 120.1448.3161.1	ULTIMO	1	92	93	91	92	Haas Céline, Ohmstal
MORITZ	CH 120.1454.9484.6	INDEX	1	90	91	91	91	Roth Dominik, Furna
MIRCO	CH 120.1478.8259.7	GRENACHE	1	94	91	91	92	Roth Dominik, Furna
Thunstetten's SANDRO	CH 120.1411.8287.7	Thunstetten's HOLLYWOOD	1	90	94	91	92	Burren Andreas, Thunstetten
Thunstetten's HUBI	CH 120.1411.8283.9	Thunstetten's HOLLYWOOD	1	92	93	89	91	Burren Andreas, Thunstetten
BKB- NANDO	CH 120.1437.0265.3	TST MADOX	1	92	92	91	92	Zimmermann Roman, Waldhäusern AG
Oberhof's ALVARO	CH 120.1448.3162.8	DIXEDER	1	92	93	87	91	Haas Céline, Ohmstal
Oberhof's MERLO	CH 120.1448.3163.5	ULTIMO	1	91	92	88	90	Haas Céline, Ohmstal
Oberhof's MARENGO	CH 120.1448.3164.2	ULTIMO	1	90	93	88	90	Haas Céline, Ohmstal
Oberhof's SALENTO	CH 120.1448.3165.9	BAVARDAGE	1	92	89	91	91	Haas Céline, Ohmstal
BKB- TARZAN	CH 120.1500.4044.1	BKB- TORNADO	1	92	93	92	92	Zimmermann Roman, Waldhäusern AG
BKB- DOMINGO	CH 120.1500.4045.8	BKB- TORNADO	1	89	89	91	90	Zimmermann Roman, Waldhäusern AG
BKB- DINO	CH 120.1500.4042.7	BKB- TORNADO	1	89	89	92	90	Zimmermann Roman, Waldhäusern AG
BKB- TICINO	CH 120.1500.4043.4	BKB- TORNADO	1	90	90	89	90	Zimmermann Roman, Waldhäusern AG
PATCHOULI	FR 019.4210.7434.0	LEADER TD	1	94	94	93	94	Zimmermann Roman, Waldhäusern AG
CARLO	CH 120.1520.8446.7	CHARLY	1	92	92	89	91	Burri Josef, Luzern
CHREGU	CH 120.1520.8449.8	CHARLY	1	93	92	90	92	Burri Josef, Luzern
PAUL	CH 120.1508.9490.7	Thunstetten's POLAR	1	92	92	92	92	Fallegger Walter, Rickenbach LU
Gubser's RUDI	CH 120.1400.0819.2	E/ACS- USON	1	97	93	91	94	Gubser David & Fabian, Oberterzen
BKB- TORNADO	CH 120.1303.0164.7	BKB- DIOR	3	96	95	95	95	Kuhn-von Atzigen Ernst & Anna, Bünzen
Femelhof's NEVIO	CH 120.1505.6236.3	TST MADOX	1	89	93	89	90	Kuhn-von Atzigen Ernst & Anna, Bünzen
XANDER	CH 120.1397.4420.9	LBS GOLIATH	1	92	93	91	92	Stritt Christian, Tafers
Obermoos GANDO	CH 120.1443.2617.9	Obermoos BERNHARD	1	86	91	92	90	Bütler-Amhof Beatrice & Stefan, Hämikon
Wildhaber's CORSIN P	CH 120.1429.5235.6	BAVARDAGE	1	92	92	91	92	Wildhaber Reto, Flums
Wildhaber's JANUS	CH 120.1429.5234.9	LEANDER D PS	1	96	93	89	93	Wildhaber Reto, Flums
Burri's VITALIS	CH 120.1358.2927.6	DIXEDER	1	91	95	92	93	Burri-Meier Franz + Anita, Dagmersellen
Burri's VENUS	CH 120.1358.2928.3	Burri's TIGER	1	91	93	90	91	Burri-Meier Franz + Anita, Dagmersellen
Kaufmann's SEBASTIAN	CH 120.1464.2559.7	Kaufmann's FLORIAN	1	90	92	88	90	Kaufmann Simon, Deitingen
Hermann's SUNSHINE	CH 120.1505.2831.4	Thunstetten's JUPITER	1	93	94	92	93	Hermann Markus, Therwil
Hermann's SIMON	CH 120.1505.2834.5	Thunstetten's JUPITER	1	93	93	91	92	Hermann Markus, Therwil
Hermann's UELI	CH 120.1505.2833.8	Thunstetten's JUPITER	1	91	93	92	92	Hermann Markus, Therwil
BKB- NOUGAT	CH 120.1500.4050.2	BKB- TORNADO	1	93	94	91	93	Zimmermann Roman, Waldhäusern AG
BKB- TEXAS	CH 120.1500.4046.5	BKB- TORNADO	1	88	90	92	90	Zimmermann Roman, Waldhäusern AG
TÖL RUNALDE	DE 003.6173.4555.8	TÖL BALTUS	1	93	90	91	91	Scherrer Franz-Josef, Trübbach
GREG	CH 120.1520.8743.7	Thunstetten's GOLD	1	90	93	91	91	JVA Witzwil, Gampelen
OdAr's URANUS	CH 120.1420.3526.4	ULTIMO	1	91	93	91	92	Odermatt O. & Regger R., Hofstatt
NAZAR	CH 120.1419.8968.1	LIWANO	1	89	92	91	91	Fiechter Pierre-Alain, Bofflens

Anhang 3 Liste der «Excellent»-klassierten Stiere 2020
Annexe Liste des taureaux classés «Excellent» en 2020

Name Nom	TVD-Nr. No. BDTA	Vater père	Lb Nr. No DL	Ra QR	Fo Fo	Be Mu	Fu Me	Sy	Betrieb Exploitation
ULTRA Annen-Lm	CH 120.1461.6830.2	K&M IWAN	1		92	93	92	92	Annen-Grob Marcel + Yolanda, Alikon
ULTRABO Annen-Lm	CH 120.1461.6832.6	HSB DANIEL	1		94	94	86	92	Annen-Grob Marcel + Yolanda, Alikon
FKG's HAISY	CH 120.1445.5496.1	Minders NAIAM	1		88	90	91	90	Kohler François, Delémont
Oberhof's MERLO	CH 120.1448.3163.5	ULTIMO	2		92	95	89	92	Haas Céline, Ohmstal
Oberhof's SALENTO	CH 120.1448.3165.9	BAVARDAGE	2		92	92	88	91	Haas Céline, Ohmstal
PI - Piemontese									
CYNORHODON	CH 120.1532.0130.6	ARIAS	1		93	95	85	91	Blum Franz, Chevèze
XURANO	CH 120.1538.0252.7	VULCANO	1		91	93	85	90	Blum Franz, Chevèze
XULANA	CH 120.1538.0268.8	VULCANO	1		93	93	88	92	Blum Franz, Chevèze
SL - Salers									
MAXIMUS Luegeten-SL	CH 120.1389.7529.1	BARON	2		95	92	90	92	Villiger-Stalder Ch.+T., Auw
OSLO	CH 120.1488.5626.9	NICKY	1		95	94	93	94	Nussbaum Daniel, Sornetan
OTTO	CH 120.1488.5633.7	NICKY	1		86	90	93	90	Nussbaum Daniel, Sornetan
ORION	CH 120.1488.5625.2	NICKY	1		91	90	91	91	Nussbaum Daniel, Sornetan
ONYX	CH 120.1416.0192.7	Cumbrian JOKER	1		94	92	89	92	Nussbaum Erwin, Cerneux-Péquignot
SM - Simmental									
greenfarm's BR.CALIF	CH 120.1380.2271.1	FTC- BRUCE	1		94	94	91	93	Grünenwald-Fiechter Jürg, Matten(St.Stephan)
M-KROKUS von Witzwil	CH 120.1517.4176.7	M-UNO von Witzwil	2		95	93	93	94	JVA Witzwil, Gampelen
M-GEORGI von Witzwil	CH 120.1517.4175.0	GORM	2		95	93	91	93	JVA Witzwil, Gampelen
LEON vom Seehof	CH 120.1498.7381.4	PHIL vom Seehof	2		89	91	91	90	Bernhard Fritz, Urtenen-Schönbühl
GUSTAV vom Seehof	CH 120.1498.7377.7	M-DAMIAN von Witzwil	2		95	94	91	94	Bernhard Fritz, Urtenen-Schönbühl
BDG GIGANT	CH 120.1503.4494.5	la Croisee TOMBO	2		92	92	91	92	Dietrich Beat, Gals
Hospice- GARRET-P	CH 120.1518.3999.0	Hospice-GALANT-P	2		95	92	90	93	Fritz-Deppeler Jakob+Sabine, Le Cerneux-Veulil
Hospice- HANNIBAL-P	CH 120.1518.4000.2	Hospice- HOMER	2		95	94	93	94	Fritz-Deppeler Jakob+Sabine, Le Cerneux-Veulil
Lüthy's ELIN	CH 120.1512.1088.1	M-ELIAS von Witzwil	2		92	91	93	92	Lüthy Stefan, Rudolfstetten
M-WILIAM von Witzwil	CH 120.1435.3196.3	M-AARON von Witzwil	1		92	92	93	92	JVA Witzwil, Gampelen
FTC- LINUS	CH 120.1362.5270.7	Jaerggard LOTUS	1		92	88	89	90	Thévoz-Tobler Simmental, Murist
Hospice- GARRET-P	CH 120.1518.3999.0	Hospice-GALANT-P	1		93	92	88	92	Fritz-Deppeler Jakob+Sabine, Le Cerneux-Veulil
Hospice- HANNIBAL-P	CH 120.1518.4000.2	Hospice- HOMER	1		95	94	93	94	Fritz-Deppeler Jakob+Sabine, Le Cerneux-Veulil
M-URANUS von Witzwil	CH 120.1435.3211.3	M-NADIR von Witzwil	1		95	92	93	93	JVA Witzwil, Gampelen
M-EGON von Witzwil	CH 120.1435.3224.3	CSW HEIM	1		95	91	93	93	JVA Witzwil, Gampelen
M-ULYSS von Witzwil	CH 120.1435.3225.0	ROCKO	1		90	92	91	91	JVA Witzwil, Gampelen
M-SANDRO von Witzwil	CH 120.1435.3222.9	TOTO	1		94	93	93	93	JVA Witzwil, Gampelen
M-NEMO	CH 120.1435.3220.5	M-AARON von Witzwil	1		88	93	93	91	JVA Witzwil, Gampelen
Witzwil M-VALE	CH 120.1435.3218.2	TOTO	1		95	92	93	93	JVA Witzwil, Gampelen
M-DELIO von Witzwil	CH 120.1435.3208.3	M-NADIR von Witzwil	1		89	91	93	91	JVA Witzwil, Gampelen
Birrer's	CH 120.1451.3745.3	Birrer's DONAR	1		92	89	90	90	Birrer Patrik + Daniela, Duggingen
Birrer's	CH 120.1451.3743.9	Birrer's DONAR	1		92	90	91	91	Birrer Patrik + Daniela, Duggingen
Berger's LEGACY	CH 120.1307.0202.4	STEINADLER M	1		94	92	90	92	Berger Werner, Gunzgen
Berger's JAKOB-P	CH 120.1307.0206.2	Berger's JAMIRO-P	1		92	92	92	92	Berger Werner, Gunzgen
AMBER	CH 120.1307.0201.7	STEINADLER M	1		95	93	92	94	Berger Werner, Gunzgen
Lörzbachmüli YURI	CH 120.1515.2123.9	GIGANT	1		92	92	86	91	Mosimann Simon, Allschwil
9090BASTI	CH 120.1500.5968.9	BASTI VOM UC	1		90	88	92	90	Bill Christoph, Grafenried
FTC- HEPNER	CH 120.1362.5235.6	Bakkely HONDA	2		88	92	93	91	Thévoz-Tobler Simmental, Murist
FTC- FIJORD	CH 120.1362.5253.0	Dirnanean FINLAY	2		94	92	91	93	Thévoz-Tobler Simmental, Murist
Omorga KUDOS 19	GB 636.3300.8027.8	Auroch DEUTER PP	1		91	96	90	93	Thévoz-Tobler Simmental, Murist
RZW KNUT	CH 120.1398.6179.1	RZW Karl KURT	1		91	89	89	90	Wetterwald Kilian, Geuensee
	CH 120.1465.5478.5	Hospice- GIULIO-P	1		92	93	90	92	Gerber Lucas, Enges
FSL TRAVIS	CH 120.1490.6308.6	FSL DAMIAN	1		91	90	90	90	Fankhauser Peter + Claudia, Lupsingen
FSL TYSON	CH 120.1490.6300.0	FSL DAMIAN	1		91	90	90	90	Fankhauser Peter + Claudia, Lupsingen
TORO	CH 120.1490.6304.8	TOKO-P	1		91	92	88	91	Fankhauser Peter + Claudia, Lupsingen
FTC- MEXIKO TM	CH 120.1362.5183.0	FTC- MEGAN	1		87	92	91	90	Thévoz-Tobler Simmental, Murist
STATUS	CH 120.1508.8080.1	JULIER	1		92	92	93	92	Lindenmann Priska + Daniel, Gutenswil
Hospice- WILSON-P	CH 120.1518.3991.4	Hospice- WILLIAM-P	1		91	91	89	91	Fritz-Deppeler Jakob+Sabine, Le Cerneux-Veulil
Hospice- MERCATOR-P	CH 120.1451.9019.9	Hospice- MAGNUS-P	1		91	92	93	92	Fritz-Deppeler Jakob+Sabine, Le Cerneux-Veulil
M-TERMINATOR von Witzwil	CH 120.1435.3189.5	HARLEY vom Hanselhof	1		93	94	91	93	JVA Witzwil, Gampelen
HANNIBAL v.Thierbachgrund	DE 009.4878.9233.8	HEARTBREAKER vom Hanselhof	1		89	92	92	91	Brutschi André Laufenburg, Laufenburg
Berger's LEGACY	CH 120.1307.0202.4	STEINADLER M	2		94	95	90	94	Berger Werner, Gunzgen

Anhang 3 Liste der «Excellent»-klassierten Stiere 2020
Annexe 3 Liste des taureaux classés «Excellent» en 2020

Name Nom	TVD-Nr. No. BDTA	Vater père	Lb Nr. No DL	Ra QR	Fo Fo	Be Mu	Fu Me	Sy	Betrieb Exploitation
TARZAN vom Chälä	CH 120.1457.2987.0	la Croisee TOMBO	1		91	90	91	91	Ryf-Winter Hanspeter, Tenniken
Strickhof's THOR	CH 120.1479.5328.0	Bar 5 SA ELTORRO-ET 814S	1		91	90	91	91	Strickhof Wülflingen, Winterthur
M-DINO von Witzwil	CH 120.1435.3231.1	M-AARON von Witzwil	2		97	94	88	94	JVA Witzwil, Gampelen
greenfarm's NA.COLIN	CH 120.1380.2261.2	greenfarm's NU.NARON	1		90	89	91	90	Grünenwald-Fiechter Jürg, Matten(St.Stephan)
DOMINO	CH 120.1437.7614.2	DIAMO von Witzwil	1		90	91	91	91	Zwahlen Markus, Sangernboden
PERIKLES-P	CH 120.1541.6185.2	GABRIEL-P	1		90	89	90	90	Indermühle Paul, Aeschi b. Spiez
Hospice- GLACON-P	CH 120.1282.0828.6	Hospice-GABOR-P	2		95	95	91	94	Swissgenetics, Mülligen
Strickhof's SAMSON	CH 120.1392.9724.8	Double Bar D ROLEX 267X	2		94	95	93	94	Strickhof Wülflingen, Winterthur
EDON von Witzwil	CH 120.1368.0506.4	DIAMO von Witzwil	2		90	95	89	92	JVA Witzwil, Gampelen
M-PESCHAE von Witzwil	CH 120.1435.3168.0	CSW HEIM	2		92	96	93	94	JVA Witzwil, Gampelen
M-VIKTOR von Witzwil	CH 120.1435.3178.9	CSW HEIM	2		92	91	90	91	JVA Witzwil, Gampelen
Hospice-DOLANO-P	CH 120.1451.8998.8	BW DIAMANT	2		94	91	91	92	Fritz-Deppeler Jakob+Sabine, Le Cerneux-Veusil
FTC- FIJORD	CH 120.1362.5253.0	Dirnanean FINLAY	1		91	90	91	91	Thévoz-Tobler Simmental, Murist
FTC- HEPNER	CH 120.1362.5235.6	Bakkely HONDA	1		95	91	93	93	Thévoz-Tobler Simmental, Murist
2872 CHAM	CH 120.1401.1589.0	NSI CHAMPUS	1		91	92	93	92	Gottofrey Jacques, Echallens
Otto's FRANCO	CH 120.1407.3148.9	CSW HEIM	1		95	94	93	94	Bächler Otto, Matten(St.Stephan)
greenfarm's RO.NOXANO	CH 120.1380.2260.5	CELTIC ROCK ET	1		95	94	93	94	Grünenwald-Fiechter Jürg, Matten(St.Stephan)
greenfarm's CA.LUEC	CH 120.1380.2256.8	greenfarm's NU.NARON	1		94	92	89	92	Grünenwald-Fiechter Jürg, Matten(St.Stephan)
Hospice- MOSES-P	CH 120.1451.9015.1	Hospice- MAGNUS-P	1		91	96	90	93	Fritz-Deppeler Jakob+Sabine, Le Cerneux-Veusil
Hospice- MAESTRO-P	CH 120.1451.9014.4	Hospice- MAGNUS-P	1		94	91	93	93	Fritz-Deppeler Jakob+Sabine, Le Cerneux-Veusil
Hospice- ISIDOR-P	CH 120.1451.9008.3	Sneumgaard IMPERATOR	1		94	97	93	95	Fritz-Deppeler Jakob+Sabine, Le Cerneux-Veusil
DEMENTOR	DE 003.6180.3824.4	BW DIAMANT	1		90	91	91	91	Scherrer Franz-Josef, Trübbach
Lüthy's ELIN	CH 120.1512.1088.1	M-ELIAS von Witzwil	1		91	92	93	92	Lüthy Stefan, Rudolfstetten
Lüthy's ERNESTO	CH 120.1512.1084.3	M-ELIAS von Witzwil	1		90	88	93	90	Lüthy Stefan, Rudolfstetten
la Croisee HOBBIT	CH 120.1390.9839.5	Kilbride Farm HANS 16	1		88	95	84	90	Gerber Mathias, Mont-Tramelan
la Croisee TOGO	CH 120.1390.9832.6	la Croisee TARANTINO	1		90	92	87	90	Gerber Mathias, Mont-Tramelan
HAWAÏ	CH 120.1482.5455.3	la Croisee TORINO	1		93	90	88	91	Wenger Florian, Vermes
M-GEORGI von Witzwil	CH 120.1517.4175.0	GORM	1		93	91	88	91	JVA Witzwil, Gampelen
M-VULKAN von Witzwil	CH 120.1517.4192.7	CSW HEIM	1		94	91	91	92	JVA Witzwil, Gampelen
M-EMIL von Witzwil	CH 120.1517.4180.4	TOTO	1		93	93	93	93	JVA Witzwil, Gampelen
BDG GIGANT	CH 120.1503.4494.5	la Croisee TOMBO	1		91	92	91	91	JVA Witzwil, Gampelen
M-KROKUS von Witzwil	CH 120.1517.4176.7	M-UNO von Witzwil	1		95	93	93	94	JVA Witzwil, Gampelen
M-USAMA von Witzwil	CH 120.1517.4182.8	M-NELO von Witzwil	1		93	91	93	92	JVA Witzwil, Gampelen
M-URBINO von Witzwil	CH 120.1517.4174.3	GORM	1		93	95	91	93	JVA Witzwil, Gampelen
M-DAMIAN von Witzwil	CH 120.1517.4172.9	M-UNO von Witzwil	1		95	97	91	95	JVA Witzwil, Gampelen
GUSTAV vom Seehof	CH 120.1498.7377.7	M-DAMIAN von Witzwil	1		92	95	91	93	JVA Witzwil, Gampelen
ruwi's KOLIN	CH 120.1399.1247.9	ELF	1		88	94	93	91	JVA Witzwil, Gampelen
M-JOSCHUA von Witzwil	CH 120.1517.4187.3	M-NELO von Witzwil	1		96	92	90	93	JVA Witzwil, Gampelen
M-URANUS von Witzwil	CH 120.1435.3244.1	M-UNO von Witzwil	1		94	92	93	93	JVA Witzwil, Gampelen
LEON vom Seehof	CH 120.1498.7381.4	PHIL vom Seehof	1		89	91	91	90	JVA Witzwil, Gampelen
M-DESPERADO von Witzwil	CH 120.1517.4181.1	M-NELO von Witzwil	1		94	94	88	93	JVA Witzwil, Gampelen
M-ISOR von Witzwil	CH 120.1517.4189.7	M-NELO von Witzwil	1		93	93	89	92	JVA Witzwil, Gampelen
M-URS von Witzwil	CH 120.1517.4195.8	CSW HEIM	1		96	93	91	94	JVA Witzwil, Gampelen
MM-IMPERO	CH 120.1512.0451.4	Sneumgaard IMPERATOR	1		90	90	89	90	BG Meier-Bucher, Windlach
HAMILTON	CH 120.1506.4790.9	la Croisee TORINO	1		93	95	88	93	Fritz-Deppeler Jakob+Sabine, Le Cerneux-Veusil
HÄITI	CH 120.1506.4791.6	la Croisee TORINO	1		87	93	93	91	Fritz-Deppeler Jakob+Sabine, Le Cerneux-Veusil
GUSTL	DE 009.8870.3564.9	GRANDIOSO	1		93	90	88	91	Scherrer Franz-Josef, Trübbach
TX - Tux Zillertal									
KOENIG	CH 120.1335.7484.0	KARLI v.Tuxerhof	1		94	91	93	93	Fischer Andreas, Zimmerwald
EROS	CH 120.1361.6120.7	SANDRO	1		93	93	91	92	Murpf Astrid & Stefan, Hasle LU
ALEX	CH 120.1209.0774.3	SALSA	1		90	95	91	92	Gosteli Christian, Zeglingen

Anhang 4 Liste der Dauerleistungskühe 2020
Annexe 4 Liste des vaches à performance durable en 2020

Name / Nom	Nr. TVD / No. BDTA	geb. / née	Besitzer / Propriétaire	Züchter / Eleveur	
AL - Grauvieh / Race Grise					
GITTE vom Oenztal	CH 120.0603.7908.2	19.08.2007	Bösiger Andreas & Regine, Wanzwil	Bösiger Andreas & Regine, Wanzwil	LL
ENZIANE	AT 009.0905.5145.2	13.01.2005	Kündig Stefan, Bärschwil	Grauvieh Österreich, Innsbruck	LL
CLARISSA	CH 120.0866.8490.0	17.11.2010	Berger Ernst + Hildegard, Eschlikon	Berger Ernst + Hildegard, Eschlikon	L
SIERRA	CH 120.0968.0996.6	09.06.2011	Berger Ernst + Hildegard, Eschlikon	Neff Hans, Urnäsch	L
GERDE	IT 210.0181.2764.1	15.11.2010	Fankhauser Seraina + Andreas, Engwang	Pircher Johann, Jenesien	L
SILA	CH 120.0775.4356.8	27.12.2009	Fravi Gieri-Christ, Donat	Fravi Gieri-Christ, Donat	L
GREINA	CH 120.0792.8732.3	19.01.2009	Fravi Gieri-Christ, Donat	Clopath Donata, Donat	L
LINA	CH 120.0761.4413.1	29.07.2009	Inderbitzin Ady, Alpthal	Inderbitzin Ady, Alpthal	L
SURI	CH 120.0775.2751.3	29.01.2009	Kündig Stefan, Bärschwil	Kündig Stefan, Bärschwil	L
Chronehof Grauvieh Lusti	AT 006.2008.4709.2	08.10.2006	Peter-Tanner Barbara + Karl, Valzeina	Reicherter Jürg, Frumsan	L
GUTE	CH 120.0894.7383.9	22.10.2010	Thalmann Toni, Escholzmatt	Thalmann Toni, Escholzmatt	L
PEPITA	CH 120.0960.4704.7	15.05.2011	Thalmann Toni, Escholzmatt	Thalmann Toni, Escholzmatt	L
Ofts Huebhof SUSANNA	CH 120.0827.0253.0	31.03.2010	Vogel Josef, Wauwil	Ott Hansjakob, Wila	L
AN - Angus					
FIONA	CH 120.0470.4233.6	20.10.2006	Bardill Werner, St. Antönien	Bardill Werner, St. Antönien	LL
7898	CH 120.0673.7898.9	08.09.2007	Baumberger Alain, Longirod	Baumberger Alain, Longirod	LL
CAROL vom-Vogelsang	CH 120.0601.2288.6	03.11.2006	Beugger Roger, Böckten	Beugger Toni + Ruth, Böckten	LL
PERSEPHONE Raban	CH 120.0565.0337.8	29.11.2006	BG Urbeef Monn & Cattaneo, Hospental	Sandoz Maximilien, Couvet	LL
Navaras PRISKA	CH 120.0348.8714.8	10.02.2006	Demarmels Adolf & Petra, Salouf	Demarmels Adolf & Petra, Salouf	LL
E-SAMIRA	CH 120.0564.0637.2	05.09.2006	Eichenberger Martin, Bergdietikon	Eichenberger Martin, Bergdietikon	LL
QUELLY	CH 120.0597.4551.5	02.10.2006	Favre Basile, St-Barthélemy VD	Favre Basile, St-Barthélemy VD	LL
CHARLOTTE	CH 120.0533.8866.4	02.11.2006	Ferme de Cernieuvillers, Les Pommerats	Ferme de Cernieuvillers, Les Pommerats	LL
POLLY v. Sonnenhof	CH 120.0724.2345.2	23.12.2008	Gmür-Keller Silvan, Ganterschwil	Keller Ruedi, Ganterschwil	LL
DORY	CH 120.0599.3195.6	06.02.2007	Hofer Christian, Mont-sur-Rolle	Hofer Christian, Mont-sur-Rolle	LL
ALASKA Fermedespres	CH 120.0674.7121.5	20.01.2008	Holzer Jean-Robert, Rebeuvelier	Holzer Jean-Robert, Rebeuvelier	LL
SILIA	CH 120.0538.6746.6	24.12.2007	Hügliin Manuel, Oberbusnang	Dörig-Bourquin Urban + Nadine, Diessenhofen	LL
FLÜTE	CH 120.0580.3701.7	17.10.2006	Lavenex André, Arnex-sur-Orbe	Lavenex André, Arnex-sur-Orbe	LL
GRAZIELLA	CH 120.0580.3708.6	09.05.2007	Lavenex André, Arnex-sur-Orbe	Lavenex André, Arnex-sur-Orbe	LL
GLADYS	CH 120.0638.1777.2	28.09.2007	Lavenex André, Arnex-sur-Orbe	Lavenex André, Arnex-sur-Orbe	LL
KLIO	CH 120.0611.7943.8	20.11.2006	Leimgruber Andreas + Elsbeth, Aesch BL	Leimgruber Andreas + Elsbeth, Aesch BL	LL
L-FALBE	CH 120.0611.5281.3	06.12.2006	Luder Felix, Curtilles	Luder Felix, Curtilles	LL
TP INDIANA	CH 120.0590.0015.7	28.02.2007	Plattner Teddy + Cornelia, Liedertswil	Plattner Teddy + Cornelia, Liedertswil	LL
1554	CH 120.0604.3357.9	15.11.2006	Rochat Alexandre, Eclépens	Rochat Alexandre, Eclépens	LL
des Tsäbloz IDEM	CH 120.0603.0212.7	03.09.2006	Roten Vincent, Savièse	Roten Jean-Christophe, Savièse	LL
des Tsäbloz INES	CH 120.0603.0217.2	06.09.2006	Roten Vincent, Savièse	Roten Jean-Christophe, Savièse	LL
INGRID Vommuehlegut	CH 120.0460.6515.2	12.09.2006	Rupp Andreas, Tobel	Rupp Andreas, Tobel	LL
BONA du Perchet	CH 120.0556.2527.9	13.10.2006	Saunier Pierre + Silvia, Damvant	Saunier Pierre + Silvia, Damvant	LL
CB-UKULENA	CH 120.0561.6946.8	20.03.2007	Schmid Peter, Dettligen	Bill Christoph, Grafenried	LL
Kärgard BABETTE	DK 074.1280.0237.6	21.01.2006	Schneider Simon & Kristina, Grenchen	Lindegard Jörgensen Heino, Jägerspris	LL
TP HOLEIA	CH 120.0565.8839.9	10.03.2006	Schöpfer Pirmin, Schüpffheim	Plattner Teddy + Cornelia, Liedertswil	LL
DANA	CH 120.0591.8609.7	27.11.2006	Schöpfer Pirmin, Schüpffheim	Zuppiger Susanne + Martin, Schüpffheim	LL
NUBIA	CH 120.0537.4210.7	14.10.2006	Thom Gianni, Ardez	Thom Gianni, Ardez	LL
Zuppiger's BELLA	CH 120.0435.9846.2	31.07.2006	Zuppiger-Widmer Martin & Susanne, Zeglingen	Zuppiger Susanne + Martin, Schüpffheim	LL
ELIANE	CH 120.0821.5206.9	01.09.2009	Aeppli Walter, Wädenswil	Murimoo, Muri AG	L
HYSOPE	CH 120.0823.6807.1	13.09.2009	Baehler Gilles & Claude, Chamby	Baehler Gilles & Claude, Chamby	L
FRIPOUILLE	CH 120.0905.1956.4	21.08.2010	Baumberger Alain, Longirod	Baumberger Alain, Longirod	L
CAYENNE	CH 120.0905.1976.2	23.09.2010	Baumberger Alain, Longirod	Baumberger Alain, Longirod	L
7617	CH 120.0931.7617.7	03.10.2011	Baumberger Alain, Longirod	Baumberger Alain, Longirod	L
7592	CH 120.0931.7592.7	31.08.2011	Baumberger Alain, Longirod	Baumberger Alain, Longirod	L
7602	CH 120.0931.7602.3	06.09.2011	Baumberger Alain, Longirod	Baumberger Alain, Longirod	L
7637	CH 120.0931.7637.5	23.11.2011	Baumberger Alain, Longirod	Baumberger Alain, Longirod	L
SELINA	CH 120.0776.3363.4	02.05.2009	Béguelin Mike + Anna, Welschenrohr	Béguelin William, Welschenrohr	L
BÉGONIA	CH 120.0952.5861.1	30.04.2011	Béguin Grégoire, Le Crêt-du-Loche	Béguin Grégoire, Le Crêt-du-Loche	L
Britney	CH 120.0952.5867.3	21.06.2011	Béguin Grégoire, Le Crêt-du-Loche	Béguin Grégoire, Le Crêt-du-Loche	L
UKA	CH 120.0804.4082.3	12.07.2009	BG Urbeef Monn & Cattaneo, Hospental	Zuppiger Susanne + Martin, Schüpffheim	L
BELLA	CH 120.0881.5415.9	17.09.2010	BG Urbeef Monn & Cattaneo, Hospental	BG Urbeef Monn & Cattaneo, Hospental	L
L-JULYA	CH 120.0775.3954.7	21.04.2009	Bill Christoph, Grafenried	Luder Felix, Curtilles	L
YAKA	CH 120.0805.1539.2	13.08.2009	Bovet Manuela & Fred-Henri, Givrins	Bovet Manuela & Fred-Henri, Givrins	L
MWW REGINA 10	CH 120.0911.0341.0	30.09.2010	Demarmels Adolf & Petra, Salouf	Murimoo, Muri AG	L
Navaras EUROPA	CH 120.0936.8097.1	27.12.2010	Demarmels Adolf & Petra, Salouf	Demarmels Adolf & Petra, Salouf	L
Navaras GIANNINA	CH 120.0936.8102.2	20.01.2011	Demarmels Adolf & Petra, Salouf	Demarmels Adolf & Petra, Salouf	L
Navaras BABSI	CH 120.0740.9515.2	17.12.2008	Demarmels Adolf & Petra, Salouf	Demarmels Adolf & Petra, Salouf	L
Navaras AMANDA	CH 120.0843.8371.3	09.12.2010	Demarmels Adolf & Petra, Salouf	Demarmels Adolf & Petra, Salouf	L
E-PAMELA	CH 120.0879.3459.2	31.08.2010	Eichenberger Martin, Bergdietikon	Eichenberger Martin, Bergdietikon	L
E-DIRINA	CH 120.0946.0051.0	30.03.2011	Eichenberger Martin, Bergdietikon	Eichenberger Martin, Bergdietikon	L
ARIELLE	CH 120.0901.6223.4	05.07.2010	Emmenegger Samuel + Fabienne, Zeihen	Emmenegger Samuel + Fabienne, Zeihen	L
RÖCKLI	CH 120.0948.0846.6	22.08.2011	Emmenegger Samuel + Fabienne, Zeihen	Emmenegger Samuel + Fabienne, Zeihen	L

Anhang 4 Liste der Dauerleistungskühe 2020
Annexe 4 Liste des vaches à performance durable en 2020

Name / Nom	Nr. TVD / No. BDTA	geb. / née	Besitzer / Propriétaire	Züchter / Eleveur	
BEGUM v. Mittenhof	DE 006.6530.5971.7	30.12.2010	Enderlin Christian + Brigitte, Winden	Heinz Ulrich, Haunetal	L
Blacktribe BC-CORONA-RS	CH 120.0897.0266.3	28.08.2010	Fäh Michel + Rahel, Ballens	Schneider Simon & Kristina, Grenchen	L
green valley HIGH	CH 120.0874.0924.3	30.08.2010	Fäh Michel + Rahel, Ballens	Fäh Michel + Rahel, Ballens	L
gr. valley MADEMOISELLE	CH 120.0931.9918.3	06.10.2011	Fäh Michel + Rahel, Ballens	Fäh Michel + Rahel, Ballens	L
green valley ICE STAR	CH 120.0931.9926.8	24.10.2011	Fäh Michel + Rahel, Ballens	Fäh Michel + Rahel, Ballens	L
les Bans RONA	CH 120.0826.1674.5	14.06.2010	Fäh Michel + Rahel, Ballens	Knecht Max, Vouvry	L
ECHALOTTE	CH 120.0924.0908.5	18.01.2011	Ferme de Cernieville, Les Pommerats	Ferme de Cernieville, Les Pommerats	L
GULIANA-34	CH 120.0831.4451.3	22.10.2009	Fliri-Lüthy Armon + Johanna, Unterengstringen	Fliri-Lüthy Armon + Johanna, Unterengstringen	L
Bilisingen JMELDA	CH 120.0743.4743.5	23.10.2008	Fliri-Lüthy Armon + Johanna, Unterengstringen	Thommen Bruno, Oltingen	L
Gass Red SAHRA	CH 120.0911.9861.4	07.11.2010	Gass Lukas & Joël, Binningen	Gass Lukas & Joël, Binningen	L
Gass Red SHELA	CH 120.0911.9862.1	13.09.2011	Gass Lukas & Joël, Binningen	Gass Lukas & Joël, Binningen	L
ELBA v. Sonnenhof	CH 120.0894.7458.4	18.02.2011	Gmür-Keller Silvan, Ganterschwil	Keller Ruedi, Ganterschwil	L
GH- KAROLIN	CH 120.0874.3447.4	31.08.2010	Grob Heinz, Lütisburg	Grob Heinz, Lütisburg	L
GH- HILI	CH 120.0874.3464.1	16.02.2011	Grob Heinz, Lütisburg	Grob Heinz, Lütisburg	L
Methal UTTA	CH 120.0890.0130.8	18.04.2011	Haldemann John, Malleray	Haldemann John, Malleray	L
SASKIA v. Mittenhof	DE 006.6519.6318.4	26.12.2009	Hasler Manuel + Rosmarie + Yannic, Freidrof TG	Heinz Ulrich, Haunetal	L
N BILLA BONITA	CH 120.0822.6152.5	21.12.2010	Hasler Manuel + Rosmarie + Yannic, Freidrof TG	Niggli Gian Peter, Samedan	L
FRIDA	CH 120.0820.6103.3	08.04.2010	Hauri Ruedi & Mathieu, Travers	Hauri Ruedi & Mathieu, Travers	L
COBRA	CH 120.0916.5310.6	02.04.2011	Hauri Ruedi & Mathieu, Travers	Hauri Ruedi & Mathieu, Travers	L
GWENY	CH 120.0959.8302.5	02.04.2011	Hauri Ruedi & Mathieu, Travers	Hauri Ruedi & Mathieu, Travers	L
OLMA	CH 120.0820.6102.6	05.04.2010	Hauri Ruedi & Mathieu, Travers	Hauri Ruedi & Mathieu, Travers	L
HAURI'S CORI	CH 120.0916.5302.1	13.03.2011	Hauri Ruedi & Mathieu, Travers	Hauri Ruedi & Mathieu, Travers	L
FRISSETTE	CH 120.0831.5452.9	27.10.2009	Hofer Christian, Mont-sur-Rolle	Hofer Christian, Mont-sur-Rolle	L
GRENOUILLE	CH 120.0831.5459.8	02.01.2010	Hofer Christian, Mont-sur-Rolle	Jaccard Pierre, Essertines-Rolle	L
GINETTE	CH 120.0903.6239.9	29.08.2010	Hofer Christian, Mont-sur-Rolle	Jaccard Pierre, Essertines-Rolle	L
PERLE Fermedespres	CH 120.0674.7139.0	02.04.2008	Holzer Jean-Robert, Rebeuvelier	Holzer Jean-Robert, Rebeuvelier	L
HOSTESS	CH 120.0926.9438.2	22.01.2011	Känel Samuel + Baptiste, Chavornay	Känel Samuel + Baptiste, Chavornay	L
KELLY	CH 120.0926.9443.6	26.07.2011	Känel Samuel + Baptiste, Chavornay	Känel Samuel + Baptiste, Chavornay	L
ISABELLE	CH 120.0891.3162.3	22.10.2010	Kunz Andres, Uster	Kunz Andres, Uster	L
ILONA	CH 120.0891.3161.6	16.10.2010	Kunz Andres, Uster	Kunz Andres, Uster	L
JOELLE	CH 120.0971.2717.5	15.08.2011	Kunz Andres, Uster	Kunz Andres, Uster	L
HELGA	CH 120.0759.1684.5	26.08.2009	Lampert-Brunies Andreas jun., Celerina	Lampert-Brunies Andreas jun., Celerina	L
ASTRID	CH 120.0863.5826.9	23.04.2010	Landwirtschaftsbetrieb Liebegg, Gränichen	Landwirtschaftsbetrieb Liebegg, Gränichen	L
Liebegg GINA	CH 120.0863.5844.3	26.09.2010	Landwirtschaftsbetrieb Liebegg, Gränichen	Landwirtschaftsbetrieb Liebegg, Gränichen	L
JASMINE	CH 120.0887.1035.5	18.06.2010	Lavenex André, Arnex-sur-Orbe	Lavenex André, Arnex-sur-Orbe	L
JANINE	CH 120.0887.1046.1	29.07.2010	Lavenex André, Arnex-sur-Orbe	Lavenex André, Arnex-sur-Orbe	L
JUSTINE	CH 120.0887.1044.7	15.07.2010	Lavenex André, Arnex-sur-Orbe	Lavenex André, Arnex-sur-Orbe	L
KENNY	CH 120.0961.2118.1	26.05.2011	Lavenex André, Arnex-sur-Orbe	Lavenex André, Arnex-sur-Orbe	L
KELLY	CH 120.0961.2129.7	08.09.2011	Lavenex André, Arnex-sur-Orbe	Lavenex André, Arnex-sur-Orbe	L
KARABINE	CH 120.0961.2133.4	15.09.2011	Lavenex André, Arnex-sur-Orbe	Lavenex André, Arnex-sur-Orbe	L
PASTEQE du Perchet	CH 120.0887.6224.8	01.10.2011	Lavenex André, Arnex-sur-Orbe	Saunier Pierre et Silvia, Damvant	L
OKLAHOMA Schlatthof	CH 120.0842.6266.7	11.11.2010	Leimgruber Andreas + Elsbeth, Aesch BL	Leimgruber Andreas + Elsbeth, Aesch BL	L
OLYMPIA Schlatthof	CH 120.0918.1152.0	29.11.2010	Leimgruber Andreas + Elsbeth, Aesch BL	Leimgruber Andreas + Elsbeth, Aesch BL	L
ORTRUD Schlatthof	CH 120.0842.6274.2	18.11.2010	Leimgruber Andreas + Elsbeth, Aesch BL	Leimgruber Andreas + Elsbeth, Aesch BL	L
L-SALMA	CH 120.0918.6226.3	23.12.2010	Luder Felix, Curtilles	Luder Felix, Curtilles	L
L-SIDE	CH 120.0918.6213.3	10.11.2010	Luder Felix, Curtilles	Luder Felix, Curtilles	L
MELODIE	CH 120.0900.4924.5	10.02.2011	Mathis Stefan, Hellbühl		L
PENOPLOPE	CH 120.0879.3198.0	27.11.2010	Matter Andreas, Muri b. Bern	Matter Andreas, Muri b. Bern	L
EVITA	CH 120.0879.3197.3	21.11.2010	Matter Andreas, Muri b. Bern	Matter Andreas, Muri b. Bern	L
CALANDA	CH 120.0847.3737.0	09.11.2009	May Walter + Lukas, Kleindietwil	Zaugg Bruno, Perrefitte	L
TP LAGUNA	CH 120.0848.0752.3	11.02.2010	May Walter + Lukas, Kleindietwil	Plattner Teddy + Cornelia, Liedertswil	L
PZ MIRA	CH 120.0867.3219.9	17.04.2010	May Walter + Lukas, Kleindietwil	Zimmermann Peter, Oberbalm	L
	CH 120.0804.4154.7	04.07.2011	May Walter + Lukas, Kleindietwil	Zuppiger Susanne + Martin, Schöpfheim	L
TP LOULOU	CH 120.0848.0762.2	30.04.2010	May Walter + Lukas, Kleindietwil	Plattner Teddy + Cornelia, Liedertswil	L
SUZY du Verger	CH 120.1000.7602.5	24.03.2012	Mouhay Joël, Rocourt	Mouhay Joël, Rocourt	L
CB-CARENA	CH 120.0886.7698.9	11.04.2010	Müller Markus, Landiswil	Bill Christoph, Grafenried	L
KIRTI	CH 120.0900.5839.1	14.08.2010	Müller Markus, Landiswil	Reymond Steeve, Montherod	L
CB-CLARITA	CH 120.0886.7714.6	10.08.2010	Müller Markus, Landiswil	Bill Christoph, Grafenried	L
ETN-SABINE	CH 120.0883.8833.2	06.09.2010	Müller Markus, Landiswil	Nicolet Thierry, Le Crêt-du-Loche	L
CB-CLARINA	CH 120.0886.7717.7	10.10.2010	Müller Markus, Landiswil	Bill Christoph, Grafenried	L
STERN	CH 120.0919.5960.4	25.06.2011	Müller Markus, Landiswil	Klossner Susanna, Frutigen	L
BAVARIA	CH 120.0827.2535.5	04.07.2010	Müller-Weber Emil, Susch	Müller-Weber Emil, Susch	L
MWW ARNIKA 72B	CH 120.0911.0394.6	04.04.2011	Murimoos, Muri AG	Murimoos, Muri AG	L
MWW CLIVIA 62	CH 120.0800.2651.5	31.07.2010	Murimoos, Muri AG	Murimoos, Muri AG	L
ETN-AUORE	CH 120.0776.9288.4	18.07.2009	Nicolet Thierry, Le Crêt-du-Loche	Nicolet Thierry, Le Crêt-du-Loche	L
ETN-MANTA	CH 120.0883.8844.8	05.11.2010	Nicolet Thierry, Le Crêt-du-Loche	Nicolet Thierry, Le Crêt-du-Loche	L
WH- FRIEDERICKE F23	CH 120.0811.6623.4	25.04.2010	Oehninger Samuel, Althäusern	Oehninger Samuel, Althäusern	L
K.Forestier LAMBADA 94HK	CH 120.0980.5894.2	25.10.2011	Pulfer Barbara + Willi, Mamishaus	Forestier Kevin, Thierrens	L

Anhang 4 Liste der Dauerleistungskühe 2020
Annexe 4 Liste des vaches à performance durable en 2020

Name / Nom	Nr. TVD / No. BDTA	geb. / née	Besitzer / Propriétaire	Züchter / Eleveur	
IRA	CH 120.0867.5714.7	24.11.2010	Raguth Tscharner Michael, Scheid	Lampert-Brunies Andreas jun., Celerina	L
VG FAMA	DE 008.9255.1068.1	14.01.2009	Rieder-Gysin Thomas + Annette, Reigoldswil	Junck Benjamin, Jungingen	L
STARLIGHT U1 -AHR	CH 120.0923.4014.2	16.05.2011	Rieder-Gysin Thomas + Annette, Reigoldswil	Rieder-Gysin Thomas + Annette, Reigoldswil	L
1781	CH 120.0842.4233.1	13.09.2009	Rochat Alexandre, Eclépens	Rochat Alexandre, Eclépens	L
1865	CH 120.0842.4317.8	12.09.2010	Rochat Alexandre, Eclépens	Rochat Alexandre, Eclépens	L
1864	CH 120.0842.4316.1	11.09.2010	Rochat Alexandre, Eclépens	Rochat Alexandre, Eclépens	L
1867	CH 120.0842.4319.2	13.09.2010	Rochat Alexandre, Eclépens	Rochat Alexandre, Eclépens	L
1879	CH 120.0923.3897.2	23.09.2010	Rochat Alexandre, Eclépens	Rochat Alexandre, Eclépens	L
1944	CH 120.0923.3965.8	25.09.2011	Rochat Alexandre, Eclépens	Rochat Alexandre, Eclépens	L
1856	CH 120.0842.4308.6	09.09.2010	Rochat Alexandre, Eclépens	Rochat Alexandre, Eclépens	L
Romon XSARINE	CH 120.0913.2505.8	13.10.2010	Romon Florian, Villars-Ste-Croix	Romon Florian, Villars-Ste-Croix	L
des Tsábloz NALA	CH 120.0906.2834.1	30.09.2010	Roten Vincent, Savièse	Roten Jean-Christophe, Savièse	L
PR.GHANA Schmittenhof	CH 120.0962.6663.9	06.04.2011	Röthlisberger Peter, Leimiswil	Röthlisberger Peter, Leimiswil	L
SIERRA 33	CH 120.0704.5271.3	17.05.2008	Rüdemann Barbara + Roman, Ueberstorf	Bieri Christian, Ueberstorf	L
FULDA	CH 120.0761.3130.8	02.11.2009	Rüdemann Barbara + Roman, Ueberstorf	Bieri Christian, Ueberstorf	L
Hübeli ASTRADA	CH 120.0898.4905.4	20.03.2011	Rüfenacht Stefan, Mühledorf SO	Rüfenacht Stefan, Mühledorf SO	L
Hübeli ALESSI	CH 120.0898.4913.9	10.07.2011	Rüfenacht Stefan, Mühledorf SO	Rüfenacht Stefan, Mühledorf SO	L
Hübeli MIA	CH 120.0898.4896.5	24.11.2010	Rüfenacht Stefan, Mühledorf SO	Rüfenacht Stefan, Mühledorf SO	L
VIOLETT	CH 120.0875.0566.2	21.04.2011	Schmid Peter, Detligen	Muster Jürg, Rapperswil BE	L
S-PARA=Grade-Up	CH 120.0956.8717.6	19.10.2011	Schmid Peter, Detligen	Schmid Peter, Detligen	L
LIBBY Fäsackerhof	CH 120.0962.9856.2	13.10.2011	Schneider Christian, Rietheim	Schneider Christian, Rietheim	L
CBH PALUGA 109	CH 120.0853.2326.8	12.11.2009	Schneider Simon & Kristina, Grenchen	Burger Christian, Pierrafortscha	L
DSK- MISS ESSENCE-ET	CH 120.0903.4839.3	25.07.2010	Schneider Simon & Kristina, Grenchen	DMM Miller Wilson, Canada	L
	CH 120.0831.5425.3	07.05.2010	Schöpfer Pirmin, Schüpffheim	Schöpfer Pirmin, Schüpffheim	L
	CH 120.0831.5434.5	20.06.2010	Schöpfer Pirmin, Schüpffheim	Schöpfer Pirmin, Schüpffheim	L
Schöpfer's ULMA	CH 120.0893.3772.8	09.09.2010	Schöpfer Pirmin, Schüpffheim	Schöpfer Pirmin, Schüpffheim	L
Neualp NA FRENCY	CH 120.0910.4597.0	25.12.2010	Schwenk Landwirtschaft, Eigenthal	Schwenk Landwirtschaft, Eigenthal	L
Neualp GINA	CH 120.0910.4616.8	10.11.2011	Schwenk Landwirtschaft, Eigenthal	Schwenk Landwirtschaft, Eigenthal	L
Neualp NA FIRSTBORN	CH 120.0910.4580.2	20.11.2010	Schwenk Landwirtschaft, Eigenthal	Schwenk Landwirtschaft, Eigenthal	L
ASSIA Probstenberg	CH 120.0881.1716.1	15.05.2011	Silberdistel Cäsar Bürgi+Lena Lucas, Holderbank	Bürgi Oliver, Welschenrohr	L
GELA	CH 120.0804.4090.8	19.08.2009	Silberdistel Cäsar Bürgi+Lena Lucas, Holderbank	Zuppiger Susanne + Martin, Schüpffheim	L
MITTAGONG Z 863 ET	DE 009.7470.1863.8	17.07.2010	Speiser Philipp, Anwil	TE MANIA ANGUS, Gubbins A & M, Conneware Vic	L
LOWAN 878 ET	DE 009.7470.1878.2	23.07.2010	Speiser Philipp, Anwil	TE MANIA ANGUS, Gubbins A & M, Conneware Vic	L
AS-VERA 44	CH 120.0884.8297.9	13.08.2010	Speiser Philipp, Anwil	Speiser Philipp, Anwil	L
AS-BRUNA 53	CH 120.0966.4157.3	04.09.2011	Speiser Philipp, Anwil	Speiser Philipp, Anwil	L
AS-BRENDA 58	CH 120.0966.4166.5	24.10.2011	Speiser Philipp, Anwil	Speiser Philipp, Anwil	L
GINA	CH 120.0686.4685.8	26.05.2008	Strub Christian, Läuelfingen	Strub Christian, Läuelfingen	L
EMMI	CH 120.0628.3843.3	08.09.2008	Thom Gianni, Ardez	Thom Gianni, Ardez	L
GRAZIA v. Haselbach	CH 120.0859.7994.6	04.12.2010	Thom Gianni, Ardez	Hasler Manuel + Rosmarie + Yannic, Freidorf TG	L
Zuppiger's D PLUMA	CH 120.0804.4121.9	23.08.2010	Thommen Bruno, Oltingen	Zuppiger Susanne + Martin, Schüpffheim	L
DORONICA	CH 120.0982.7002.3	05.12.2011	Thuillard Claude-Pascal, Démoret	Thuillard Claude-Pascal, Démoret	L
HAQUENÉE	CH 120.0906.8166.7	09.08.2010	Tschannen Joël, Mervelier	Beuret Romain, Courchapoix	L
ESQUIVE	CH 120.0906.8168.1	10.08.2010	Tschannen Joël, Mervelier	Beuret Romain, Courchapoix	L
ROSI	CH 120.0873.1903.0	22.03.2010	Weber Christian, Samedan	Weber Christian, Samedan	L
FIONA	CH 120.0873.1914.6	04.03.2011	Weber Christian, Samedan	Weber Christian, Samedan	L
HELGAMA Z	CH 120.0909.5689.5	20.11.2010	Zimmermann Daniel, Hemishofen	Zimmermann Daniel, Hemishofen	L
PZ APACHY	CH 120.0901.2698.4	01.01.2011	Zimmermann Peter, Oberbalm	Zimmermann Peter, Oberbalm	L
PZ ARMANIGU05	CH 120.0768.5505.1	14.04.2009	Zimmermann Peter, Oberbalm	Zimmermann Peter, Oberbalm	L
ARISSA	CH 120.0957.3758.1	02.02.2012	Zimmermann Peter, Oberbalm	Zimmermann Peter, Oberbalm	L
Zuppiger's ULMA	CH 120.0804.4078.6	05.07.2009	Zuppiger-Widmer Martin & Susanne, Zeglingen	Zuppiger Susanne + Martin, Schüpffheim	L
Zuppiger's GINARA	CH 120.0804.4104.2	13.05.2010	Zuppiger-Widmer Martin & Susanne, Zeglingen	Zuppiger Susanne + Martin, Schüpffheim	L
Zuppiger's PERLE	CH 120.0804.4115.8	08.07.2010	Zuppiger-Widmer Martin & Susanne, Zeglingen	Zuppiger Susanne + Martin, Schüpffheim	L
Zuppiger's D PETRA	CH 120.0804.4118.9	10.08.2010	Zuppiger-Widmer Martin & Susanne, Zeglingen	Zuppiger Susanne + Martin, Schüpffheim	L
AU - Aubrac					
MINA	FR 012.0600.9006.1	11.03.2006	Rubi Adrian, Ruswil	Gaëc de Cissac, Cantoin	LL
ETEL	CH 120.0389.9383.8	31.10.2004	Strub Rebekka, Trimbach	Oehen Guido, Sessa	LL
TORNADE de Bellevue	CH 120.0788.5987.3	03.03.2009	Bandelier Claude, Courfaivre	Bandelier Claude, Courfaivre	L
BLUME	CH 120.0727.9192.6	14.01.2009	Bertschinger Siegfried, Dübendorf	Bertschinger Siegfried, Dübendorf	L
FLURINA	CH 120.0647.1328.8	28.12.2007	Brunner Gert, Winterthur	Strub Rebekka, Trimbach	L
ECLAIR	CH 120.0827.9722.2	23.09.2009	Desbiolles Pascal + Philippe, Meinier	Desbiolles Pascal + Philippe, Meinier	L
EKITA	CH 120.0827.9725.3	28.09.2009	Desbiolles Pascal + Philippe, Meinier	Desbiolles Pascal + Philippe, Meinier	L
HAÏTI de Pré-Manon	CH 120.0822.7400.6	11.09.2009	Duclos Christian, Le Vaud	Duclos Christian, Le Vaud	L
ILOVECINDY de Pré-Manon	CH 120.0903.9954.8	18.09.2010	Duclos Christian, Le Vaud	Duclos Christian, Le Vaud	L
EVELETTE	CH 120.0827.9788.8	22.12.2009	Gemmet Bernhard, Ried-Brig	Desbiolles Pascal + Philippe, Meinier	L
ESCALADE	CH 120.0827.9785.7	13.12.2009	Gemmet Bernhard, Ried-Brig	Desbiolles Pascal + Philippe, Meinier	L
FINANCIERE	FR 012.1003.9606.1	24.11.2009	Graf Laurent, Les Planchettees	Earl Nologues, Golinhac	L
TOGO	CH 120.0702.8995.1	07.10.2008	Graf Laurent, Les Planchettees	Graf Laurent, Les Planchettes	L
JASMIN	CH 120.0847.4049.3	03.01.2010	Haueter Ueli, Hasle-Rüegsau	Haueter Ueli, Hasle-Rüegsau	L

Anhang 4 Liste der Dauerleistungskühe 2020
Annexe 4 Liste des vaches à performance durable en 2020

Name / Nom	Nr. TVD / No. BDTA	geb. / née	Besitzer / Propriétaire	Züchter / Eleveur	
AMELIE	CH 120.0847.4058.5	16.08.2010	Haueter Ueli, Hasle-Rüegsau	Haueter Ueli, Hasle-Rüegsau	L
ALASKA	CH 120.0906.8548.1	17.12.2010	Haueter Ueli, Hasle-Rüegsau	Haueter Ueli, Hasle-Rüegsau	L
OXANA	CH 120.0967.4892.0	16.07.2011	Hofstetter Christian, Braunau	Meister Johannes, Benken ZH	L
SENTA	CH 120.0899.0609.2	06.09.2010	Kuhn Edwin, Dietfurt	Widmer Armin, Oberhelfenschwil	L
ROSETTE	CH 120.0685.2288.6	20.07.2008	Mottiez Lucien, Massongex	Mottiez Hervé, Muraz (Collombey)	L
MYRTILLE	CH 120.0685.2286.2	23.07.2008	Mottiez Lucien, Massongex	Mottiez Hervé, Muraz (Collombey)	L
ANÉMONE	CH 120.0685.2276.3	03.02.2009	Mottiez Lucien, Massongex	Mottiez Hervé, Muraz (Collombey)	L
BISONA von Frohwies	CH 120.0982.7940.8	27.09.2011	Müller Christian, Bächli (Hemberg)	Müller Christian, Bächli (Hemberg)	L
LORÄINE von Frohwies	CH 120.0878.9979.2	12.04.2011	Müller Christian, Bächli (Hemberg)	Müller Christian, Bächli (Hemberg)	L
BD - Blonde d'Aquitaine					
EBOLECOMBE	FR 025.2295.3835.9	07.10.2009	Beuchât Denis, Court	Girard Jean Bernard, Bians Les Usiers	L
OMIDA	CH 120.0819.0300.6	22.08.2009	Fuchs Jérôme, Chavannes-Veyron	Fuchs Jean-Louis, Chavannes-Veyron	L
L'ISLE	CH 120.0317.3277.9	10.09.2003	Fuchs Jérôme, Chavannes-Veyron	Fuchs Jean-Louis, Chavannes-Veyron	L
ANÉMONE de Chavanné	CH 120.0840.3187.4	22.11.2009	Maître Jérémie et Marie, Les Emibois	Beuchât Denis, Court	L
BV - Braunvieh / Race Brune					
MONA	CH 120.0828.2963.3	26.08.2009	Bellmont Josef, Unteriberg	Bellmont Josef, Unteriberg	L
ISABELLA	CH 120.0877.6890.6	14.03.2010	Brütsch Rafael, Schaffhausen	Brütsch Rafael, Schaffhausen	L
GOLDI	CH 120.0859.9011.8	15.01.2010	Hürlimann Roman, Walchwil	Hürlimann-Gwerder Toni, Walchwil	L
HEIDI	CH 120.0904.1651.1	21.08.2010	Hürlimann Roman, Walchwil	Hürlimann-Gwerder Toni, Walchwil	L
RAGUSA	CH 120.0841.1000.5	27.06.2010	Schmid Pius, Flüfli LU	Schmid Pius, Flüfli LU	L
HANOY	CH 120.0736.5569.2	20.01.2009	Unternährer-Frey Ueli + Lydia, St. Niklausen LU	Unternährer-Frey Ueli + Lydia, St. Niklausen LU	L
HEIDI	CH 120.0888.0132.9	05.08.2010	Unternährer-Frey Ueli + Lydia, St. Niklausen LU	Unternährer-Frey Ueli + Lydia, St. Niklausen LU	L
JASMIN	CH 120.0585.7199.3	05.10.2006	Unternährer-Frey Ueli + Lydia, St. Niklausen LU	Unternährer Ueli, Baldegg	L
CH - Charolais					
HALMA	CH 120.0723.8155.4	31.12.2008	Butz Thomas, Niederuzwil	Pfeiffer Aldo, Valchava	L
FABIENNÉ	CH 120.0740.8616.7	04.01.2009	Grass Gion Duri, Zernez	Grass Gion Duri, Zernez	L
GWENDI	CH 120.0841.6117.5	24.04.2010	Grass Gion Duri, Zernez	Grass Gion Duri, Zernez	L
	CH 120.0814.8480.2	22.10.2009	Henry Romain, Dampfreux	Henry Romain, Dampfreux	L
	CH 120.0944.1044.7	17.01.2011	Henry Romain, Dampfreux	Henry Romain, Dampfreux	L
	CH 120.0944.1049.2	02.02.2011	Henry Romain, Dampfreux	Henry Romain, Dampfreux	L
NUBIA	CH 120.0876.5649.4	01.12.2010	Huber Marcus, Arni AG	Huber Marcus, Arni AG	L
JASMIN	CH 120.0928.1265.6	22.01.2011	Huber Marcus, Arni AG	Huber Marcus, Arni AG	L
NOVARTIS	CH 120.0998.5446.8	03.12.2011	Huber Marcus, Arni AG	Huber Marcus, Arni AG	L
FELICE	CH 120.0901.2819.3	03.08.2010	Küng Hans-Ueli, Etwilen	Küng Hans-Ueli, Etwilen	L
GERDA	CH 120.0773.1912.5	12.05.2009	Meister Urs, Merishausen		L
EPROUVETTE	CH 120.0870.4848.0	31.12.2009	Schmied Fredy + Tretow Ivan, Kirchlindach	BG Schmied Fredy + Ruedi, Kirchlindach	L
FREJUS	CH 120.0870.4896.1	04.12.2010	Schmied Fredy + Tretow Ivan, Kirchlindach	BG Schmied Fredy + Ruedi, Kirchlindach	L
FILIGRANE	CH 120.0849.3922.4	17.10.2010	Schneider Walter, Endingen	Schneider Walter, Endingen	L
Strickhof's JESSICA	CH 120.0834.5975.4	06.01.2010	Strickhof Wülflingen, Winterthur	Strickhof Wülflingen, Winterthur	L
LONA	CH 120.0846.4101.1	27.02.2010	Vonlanthen Elmar, St. Ursen	Vonlanthen Elmar, St. Ursen	L
	CH 120.0848.3932.6	17.02.2010	Vuissoz Christophe, Sion	Vuissoz Christophe, Sion	L
DR - Dexter					
FLORA	CH 120.0644.8266.5	30.03.2007	Alt-Wenger Albert, Luthern	Hirschi Arthur, Gurmels	LL
SIERRA	CH 120.0643.1382.2	11.03.2007	Caminada Adrian, Vrin	Berger Ernst + Hildegard, Eschlikon	LL
RAURINDE ADA	CH 120.0553.3508.6	20.09.2006	Dietrich Adrian, Aeschi b. Spiez	Dietrich Adrian, Aeschi b. Spiez	LL
FRÄNZI	CH 120.0205.0888.0	14.09.2004	Grab-Hubli Martin, Rothenthurm	Grab-Hubli Martin, Rothenthurm	LL
RONJA	CH 120.0648.6985.5	20.02.2008	Helwich Laemmler Silke, Schönengrund	Weiss Hansheiri, Mettmenstetten	LL
HILLARY	CH 120.0648.6983.1	05.02.2008	Helwich Laemmler Silke, Schönengrund	Weiss Hansheiri, Mettmenstetten	LL
PALEINA	CH 120.0582.9647.6	18.05.2007	Meyer Peter, Menzna	Meyer Peter, Menznau	LL
MÜSLI	CH 120.0523.7404.0	30.04.2007	Müller Felix, Gersau	Müller Felix, Gersau	LL
ALMIRA	CH 120.0485.3479.3	13.02.2005	Truttmann-Burckhardt Kobi, Seelisberg	Bürge Daniel, Mosnang	LL
CILLY	CH 120.0583.2186.4	20.05.2006	Ulrich Hans, Rüscheegg Heubach	Ulrich Hans, Rüscheegg Heubach	LL
MAERY	CH 120.0513.9260.1	12.03.2007	Willi-Casanova Linda + Daniel, Heiligkreuz (Mels)	Wildhaber David, Flums	LL
Bielenhof PIA	CH 120.0935.0350.8	28.11.2010	Aeschlimann Christian, Neuenkirch	Zraggen-Stadler Wisi + Angelika, Erstfeld	L
COMELLA	CH 120.0861.0220.6	11.03.2011	Berchtold Monika, Fällanden	Berchtold Monika, Fällanden	L
EUREKA	CH 120.0880.1114.8	28.12.2010	Blatter André, Eschert	Jaus Stefan, Laupersdorf	L
Bielenhof STERNLI	CH 120.0935.0368.3	06.12.2010	Boos Roland + Monika, Schänis	Zraggen-Stadler Wisi + Angelika, Erstfeld	L
Bielenhof PAUSI	CH 120.0935.0386.7	17.01.2011	Buob Gebhard + Andrea, Rorschacherberg	Zraggen-Stadler Wisi + Angelika, Erstfeld	L
ANNABELLA	CH 120.0811.9512.8	29.10.2010	Derungs Edvin, Vrin	Derungs Edvin, Vrin	L
RABI	CH 120.0735.6428.4	27.11.2008	Emmenegger Meinrad, Romoos	Emmenegger Meinrad, Romoos	L
INDSCHUDSCHU	CH 120.0797.0200.0	29.06.2010	Holderegger Brigitte, Staffelbach	Walther Nik, Staffelbach	L
PETRA	CH 120.0958.1910.2	29.04.2011	Meyer Peter, Menzna	Meyer Peter, Menznau	L
LEA	CH 120.0958.1908.9	30.04.2011	Meyer Peter, Menzna	Meyer Peter, Menznau	L
PIPIPI	CH 120.0958.1907.2	29.04.2011	Meyer Peter, Menzna	Meyer Peter, Menznau	L
MADEIRA	CH 120.0870.7212.6	07.08.2010	Peng Rita, Vals	Peng Rita, Vals	L
GABI vom Bözberg	CH 120.0961.3578.2	12.04.2011	Pieren Jean-Luc & Mélanie, Lignières	Wagner Adolf, Bözberg	L
FLONA	CH 120.0802.6608.9	19.12.2009	Renggli Martin, Finsterwald LU	Steffen Christoph, Escholzmatt	L
FLORA	CH 120.0733.7663.4	05.07.2010	Renggli Martin, Finsterwald LU	Steffen Christoph, Escholzmatt	L

Anhang 4 Liste der Dauerleistungskühe 2020
Annexe 4 Liste des vaches à performance durable en 2020

Name / Nom	Nr. TVD / No. BDTA	geb. / née	Besitzer / Propriétaire	Züchter / Eleveur	
NADJA vom Bözberg	CH 120.0817.7084.4	10.04.2010	Schwarz Ruedi, Weggis	Wagner Adolf, Bözberg	L
BAGHIRA	CH 120.0788.5662.9	05.09.2010	Siegenthaler Hans, Fankhaus (Trub)	Siegenthaler Hans, Fankhaus (Trub)	L
Bielenhof PITA	CH 120.0935.0366.9	05.12.2010	Siegenthaler Hans, Fankhaus (Trub)	Zraggen-Stadler Wisi + Angelika, Erstfeld	L
Bielenhof PINIA	CH 120.0935.0390.4	13.02.2011	Siegenthaler Hans, Fankhaus (Trub)	Zraggen-Stadler Wisi + Angelika, Erstfeld	L
MOONLIGHT	CH 120.0883.6051.2	16.07.2010	Spycher André, Gasel	Spycher André, Gasel	L
SARA	CH 120.0725.6160.4	27.02.2009	VIANCO AG, Brugg	Dünner Daniel, Fischingen	L
PAOLA vom Bözberg	CH 120.0817.7098.1	27.03.2011	Wagner Adolf, Bözberg	Wagner Adolf, Bözberg	L
Falsenhof MÜSLI	CH 120.0874.2383.6	01.08.2010	Wagner Adolf, Bözberg	Büchel Silvan, Rütli (Rheinfall)	L
TABEA	CH 120.0799.3005.2	06.08.2009	Wildhaber David, Flums	Wildhaber David, Flums	L
MERKA	CH 120.0883.5979.0	15.11.2010	Wildhaber David, Flums	Wildhaber David, Flums	L
PETRA	CH 120.0878.4304.7	26.04.2011	Zemp Peter, Hergiswil LU	Meyer Peter, Menznau	L
Bielenhof PIRELLA	CH 120.0935.0372.0	10.12.2010	Zraggen-Stadler Wisi+Angelika, Erstfeld	Zraggen-Stadler Wisi + Angelika, Erstfeld	L
Bielenhof PAIKA	CH 120.0935.0358.4	02.12.2010	Zraggen-Stadler Wisi+Angelika, Erstfeld	Zraggen-Stadler Wisi + Angelika, Erstfeld	L
OLGA	CH 120.0888.0631.7	05.03.2011	Zimmermann Markus, Trasadingen	Krähenbühl Hans, Walterswil BE	L
HELGA	CH 120.0888.0630.0	21.02.2011	Zimmermann Markus, Trasadingen	Krähenbühl Hans, Walterswil BE	L
GA - Galloway					
DARIA vom Althaus	CH 120.0593.2826.8	20.01.2007	Aeschlimann Fritz, Gondiswil	Aeschlimann Fritz, Gondiswil	LL
ANOUEK	CH 120.0366.6251.4	02.11.2004	Arnold Marcel, Waldkirch	Keller Heinrich + Helene, Ossingen	LL
Meieli	CH 120.0371.2586.5	25.03.2006	Bähler Franz + Andreas, Wattenwil	Pfister Hans-Ulrich, Heimiswil	LL
ANINA	CH 120.0503.7781.4	30.03.2006	Hermann-Scheck Barbara & Marco, Schaffhausen	Manser Josef, Appenzell	LL
ROXINA v.Husemerhof	CH 120.0546.5842.1	08.08.2006	Müller Bruno, Oberrüti	Keller Heinrich + Helene, Ossingen	LL
SCHILA	CH 120.0550.7049.9	19.12.2005	Oberholzer Erwin, Goldingen	Oberholzer Erwin, Goldingen	LL
FABIA	CH 120.0407.7130.1	12.02.2005	Obrist Jürg, Zürich	Steffen-Brechbühl Josef, Wiggen	LL
LEILA	CH 120.0259.4453.9	12.04.2005	Scherer Willy, Flühli LU	Streit Ernst, Niederscherli	LL
PAOLA	CH 120.0612.5695.5	21.02.2007	Schwarb Heiner, Münchwilen AG	Schwarb Heiner, Münchwilen AG	LL
PFAU	CH 120.0599.1875.9	25.08.2007	Weber Guido, Spreitenbach	Weber Guido, Spreitenbach	LL
MIRKA	CH 120.0815.3801.7	12.08.2009	BG Golpisberg, Walkringen	Reich Fritz, Unterkulm	L
NATHALIE	CH 120.0685.1426.3	18.04.2008	Bircher Thomas + Angelika, Gadmen	Erb Matthias, Boltigen	L
KELY	CH 120.0736.9479.0	26.03.2009	Bühler Simon, Sigriswil	Lötscher Kurt, Escholzmatt	L
AMANDA	CH 120.0794.9657.2	04.02.2010	Burkhard Andreas, Lützelfüh-Goldeb	Burkhard Andreas, Lützelfüh-Goldeb	L
BJÖRKA	CH 120.0839.3302.5	29.09.2009	Gsell Peter, Remetschwil	Gsell Peter, Remetschwil	L
Hof 3Eichen LEONOR	CH 120.0876.2293.2	31.07.2010	Hermann-Scheck Barbara & Marco, Schaffhausen	Hermann-Scheck Barbara & Marco, Schaffhausen	L
GERDA	CH 120.0864.6403.8	01.04.2010	Hofmann Andreas, Niederwangen BE	Hofmann Andreas, Niederwangen BE	L
HEIDI	CH 120.0819.2144.4	26.09.2009	Huber Alois und Caroline, Hofstatt	Huber Alois und Caroline, Hofstatt	L
Niederschlags KLARA	CH 120.0887.8939.9	11.04.2010	Hunkeler Andrin, Sins	Böni Peter, Amden	L
Niederschlags SARINA	CH 120.0813.2921.9	28.03.2010	Hunkeler Andrin, Sins	Böni Peter, Amden	L
FIRE	CH 120.0811.5013.4	10.02.2010	Imboden Roman, Gampel	Imboden Roman, Gampel	L
KK- DERBY	CH 120.0849.6477.6	11.11.2009	Kobel Jonathan & Michèle, Rubigen	Kobel Jonathan & Michèle, Rubigen	L
KK- DELPHI	CH 120.0849.6489.9	30.03.2010	Kobel Jonathan & Michèle, Rubigen	Kobel Jonathan & Michèle, Rubigen	L
CRISTA	CH 120.0851.9604.6	20.12.2009	Kohli Paul, Heiligenschwendi	von Fischer Berchtold, Bern	L
GLORIA	CH 120.0814.6055.4	08.04.2009	Kuenzle Frodo, Sangernboden	Kuenzle Frodo, Sangernboden	L
AMÉLIE	CH 120.0776.6391.4	10.04.2010	Maag Raphael, Zweidlen	Maag Raphael, Zweidlen	L
KYRA	CH 120.0728.9864.9	22.03.2009	Messer Hans, Etzelkofen	Messer Hans, Etzelkofen	L
LINDA	DE 009.8541.0028.8	09.02.2009	Müller Alois, Uznach	Schrimpf Heinrich, Lengdorf	L
EMANDRA	CH 120.0849.3218.8	05.12.2010	Oberholzer Erwin, Goldingen	Oberholzer Erwin, Goldingen	L
KANDI	CH 120.0849.3190.7	21.11.2009	Oberholzer Erwin, Goldingen	Oberholzer Erwin, Goldingen	L
	CH 120.0813.8091.3	28.06.2009	Ruchat Mathieu, Arzier-Le Muids	Haefeli Prisca, Bassins	L
	CH 120.0851.9909.2	14.01.2010	Ruchat Mathieu, Arzier-Le Muids	Haefeli Prisca, Bassins	L
SAMIRA	CH 120.0819.9683.1	03.06.2010	Schaad Nibert + Hert Fabienne, Messen	Schaad Nibert + Hert Fabienne, Messen	L
RONJA	CH 120.0927.4426.1	11.12.2010	Schwarb Heiner, Münchwilen AG	Huber Hans, Kleinwangen	L
TITANA	CH 120.0772.1265.5	08.07.2009	Schwarb Heiner, Münchwilen AG	Schwarb Heiner, Münchwilen AG	L
CORY`S CANELLE	CH 120.0947.4225.8	30.06.2011	Steffen Peter, Willadingen	Steffen Peter, Willadingen	L
Jazz vom Stärkliswil	CH 120.0896.3857.3	15.07.2011	Stocklin Werner, Ricken SG	Arnold Marcel, Waldkirch	L
BAMBI	CH 120.0890.7467.8	11.11.2010	Studer-Kurmann Cécile + Toni, Romoos	Studer-Kurmann Cécile + Toni, Romoos	L
SILVANA	CH 120.0670.2547.0	24.12.2007	Weber Christian, Hemmiken	Weber Christian, Hemmiken	L
KARMEN	CH 120.0879.2151.6	13.11.2010	Weber Christian, Hemmiken	Weber Christian, Hemmiken	L
QUITTE	CH 120.0737.4429.7	03.10.2008	Weber Guido, Spreitenbach	Weber Guido, Spreitenbach	L
REKA	CH 120.0738.5270.1	08.03.2009	Zwysig Dominik + Sinia, Bonvillars	Zwysig Dominik + Sinia, Bonvillars	L
ROMELIA	CH 120.0816.5919.4	22.04.2009	Zwysig Dominik + Sinia, Bonvillars	Zwysig Dominik + Sinia, Bonvillars	L
GC - Gasconne					
ECOLOGIE	FR 031.0031.9249.5	10.11.2009	Braun Cyrille, Montignez	Earl du Troitis, Esperce	L
1124	FR 009.1092.1124.2	23.01.2010	Braun Cyrille, Montignez	Gaëc de Caussou, Cos	L
HH - Hereford					
BETTY	DE 014.0321.9841.4	25.03.2007	Tarnutzer Urs + Claudia, Schuders	Wiegand/ Schubart, Beilrode	LL
RENA	DE 014.0321.9859.9	15.04.2007	Tarnutzer Urs + Claudia, Schuders	Wiegand/ Schubart, Beilrode	LL
FLORA	CH 120.0854.5729.1	04.05.2010	Aeberhard Jean-Sébastien, Lully FR	Dubuis Cyril, Essertines-Rolle	L
CANIA	CH 120.0807.6794.4	26.02.2009	Borer Matthias, Zullwil	BG Sallenbach-Albrecht, Bachs	L
FHL BLANCA	CH 120.0707.5733.7	20.08.2008	Fankhauser Peter + Claudia, Lupsingen	Fankhauser Peter + Claudia, Lupsingen	L

Anhang 4 Liste der Dauerleistungskühe 2020
Annexe 4 Liste des vaches à performance durable en 2020

Name / Nom	Nr. TVD / No. BDTA	geb. / née	Besitzer / Propriétaire	Züchter / Eleveur	
UFA	CH 120.0817.7659.4	13.05.2009	Fankhauser Peter + Claudia, Lupsingen	Fankhauser Peter + Claudia, Lupsingen	L
Barenegg MANAMA	CH 120.0804.7175.9	01.05.2010	Fässler Walter, Bächli (Hemberg)	Fässler Walter, Bächli (Hemberg)	L
CARLA	CH 120.0966.7508.0	20.07.2011	Rinderknecht Thomas, Wallisellen	Tarnutzer Urs + Claudia, Schuders	L
GERDA	CH 120.0965.8381.1	06.09.2011	Rinderknecht Thomas, Wallisellen	Rinderknecht Thomas, Wallisellen	L
ALEXA	CH 120.0966.5422.1	19.10.2011	Rutzer Beda, Flumserberg Bergh	Rutzer Beda, Flumserberg Bergh	L
PAULA	CH 120.0842.9697.6	28.09.2010	Rutzer Beda, Flumserberg Bergh	Rutzer Beda, Flumserberg Bergh	L
MONA vom Letzihof	CH 120.0839.9578.8	21.10.2010	Schmid Werner, Wildhaus	Schmid Werner, Wildhaus	L
LEA	DK 068.0430.2081.2	01.03.2008	Tschirren Walter + Marianne, Niederscherli	Dalsgaard I/S, Lögstör	L
JUSTA	DK 068.0430.2297.7	17.04.2010	Tschirren Walter + Marianne, Niederscherli	Dalsgaard I/S, Lögstör	L
Tschirrens NOEMI	CH 120.0891.9976.0	17.05.2011	Tschirren Walter + Marianne, Niederscherli	Tschirren Walter + Marianne, Niederscherli	L
HI - Highland Cattle					
JANA	CH 120.0556.8980.6	07.04.2006	Brawand Albert, Gsteigwiler	Brawand Albert, Gsteigwiler	LL
IMARELLA	CH 120.0225.4262.2	05.01.2005	Erlenhof, Reinach BL	Luder Jack, Sat	LL
OLINDA	CH 120.0439.7436.5	22.10.2005	Erlenhof, Reinach BL		LL
ADELINA vom Josthof	CH 120.0362.8893.6	02.01.2005	Heiniger Thomas, Weier im Emmental	Jost-Gerber Ueli + Magdalena, Krauchthal	LL
HCAG QUELLE	CH 120.0573.4798.8	30.03.2006	Highland Cattle AG, Goldiwil (Thun)	Highland Cattle AG, Goldiwil (Thun)	LL
HCAG QUINCEY	CH 120.0573.4790.2	10.03.2006	Highland Cattle AG	Highland Cattle AG, Goldiwil (Thun)	LL
BETTINA	CH 120.0507.8828.3	19.02.2006	Siegenthaler Rudolf, Niederscherli	Siegenthaler Rudolf, Niederscherli	LL
DARIA	CH 120.0769.7582.7	29.03.2010	Bissig Fredi, Valens	Schiesser-Kalapos Susanne + Werner, Masein	L
NESSIE	CH 120.0880.1207.7	02.04.2010	Brawand Albert, Gsteigwiler	Brawand Albert, Gsteigwiler	L
HEIDI 2	CH 120.0831.9307.8	02.03.2011	Cahenzli Ronald, Siat		L
VANJA	CH 120.0958.8900.6	15.05.2011	Dänzer Anton, Boltigen	Schweingruber Werner + Christoph, Biglen	L
AMANDA	CH 120.0823.1776.5	28.06.2009	Dutoit Stéphane et Christelle, Châtillens	Dutoit Stéphane et Christelle, Châtillens	L
LISA 2nd of Killochries	GB 832.4110.0506.6	27.03.2010	Gartmann Paul, Thalkirch	Killochries Fold, Per Mari Anderson, Kilmacollm	L
CHIARA	CH 120.0887.8273.4	31.03.2010	Gioffi Tadeaus, Rueras	Gioffi Tadeaus, Rueras	L
HCAG UNESCA	CH 120.0884.8213.9	31.03.2010	Highland Cattle AG, Goldiwil (Thun)	Highland Cattle AG, Goldiwil (Thun)	L
CEYLONA	CH 120.0887.4268.4	01.02.2011	Huser Victor, Wettingen	Huser Victor, Wettingen	L
CINDERELLA of Port	CH 120.0864.4235.7	22.01.2010	Krähenbühl Anton, La Ferrière	Peier Andreas, Port	L
LILLY BELLE FAYE	CH 120.0751.0143.2	24.02.2009	Mächler-Schönbächler Christine, Willerzell	Janser August, Galgenen	L
HR-MIA	CH 120.0724.1355.2	23.04.2009	Meier-Schuler Martina, Sattel	Horat Rita, Schwyz	L
Hartmann's FLAVIA	CH 120.0781.6478.6	04.05.2010	Meier-Schuler Martina, Sattel	Hartmann Günter, Oberneunforn	L
von Agher ARISA	CH 120.0817.2206.5	25.10.2009	Peretti Romano, Cauco	Peretti Romano, Cauco	L
ENYA	CH 120.0890.4695.8	26.08.2010	Perler Adrian, Wünnewil	Perler Adrian, Wünnewil	L
DAISY von Diepigen	CH 120.0738.3362.5	19.03.2010	Reinhard Michael, Kerns	Schäli Peter, Kerns	L
BARLA of Roncaia	CH 120.0932.4753.2	10.11.2010	Röösli Daniel, Flühli LU	von Blumenthal Lucia, Rodels	L
GILDA	CH 120.0786.5820.9	02.11.2009	Rufer Thomas, Rapperswil BE	Sigg Stephan, Kleinandelfingen	L
CLAUDINE	CH 120.0759.8802.6	15.12.2009	Siegenthaler Rudolf, Niederscherli	Siegenthaler Rudolf, Niederscherli	L
DORINA vom Binnelhof	CH 120.0729.1995.5	28.08.2009	Stammbach Andreas, Grafenried	Stammbach Andreas, Grafenried	L
DANNY du Villaret	CH 120.0750.9439.0	01.04.2009	Steinemann David, St-Blaise	Steinemann David, St-Blaise	L
GISEL du Villaret	CH 120.0750.9442.0	13.04.2009	Steinemann David, St-Blaise	Steinemann David, St-Blaise	L
CATHY MG	CH 120.0738.9446.6	16.01.2010	Stöckli Peter, Rüscheegg Gambach	Gischig Martin, Baltschieder	L
LUNA vonTratt	CH 120.0751.1289.6	22.05.2009	Widmer Herbert, Dietwil	Graf Monika, Azmoos	L
FIONA	CH 120.0829.3556.3	15.04.2010	Zenzünen Anselm, Grengiols	Zenzünen Anselm, Grengiols	L
HW - Hinterwälder / Hinterwald					
DIRNDL	CH 120.0334.4445.8	11.09.2006	Arnold Andreas, Seelisberg	Rohrer-Michel Silvia, Melchtal	LL
HILONA	CH 120.0489.3379.4	01.10.2005	GG Ruoss, Buttikon SZ	Luchsinger-Fillinger K. + M., Engi	LL
GEMSE	CH 120.0870.0340.3	10.04.2011	Arnold Andreas, Seelisberg	Roth Samuel + Roger, Hasliberg Hohfluh	L
BIGI	CH 120.0935.7850.6	16.02.2011	Gasser-Hürliemann Patrik, Prüz	Manser Walter, Weissbad	L
DORIS	CH 120.0908.7122.8	14.03.2011	Gasser-Hürliemann Patrik, Prüz	Gasser-Hürliemann Patrik, Prüz	L
CÁCILIA	CH 120.0836.0014.9	28.12.2009	Gasser-Hürliemann Patrik, Prüz	Gasser-Hürliemann Patrik, Prüz	L
HEDI	CH 120.0877.3480.2	17.07.2010	Hitz Nina, Churwalden	Schmid Ernst, Oberriet SG	L
LG - Luig					
Kora of Tenna	CH 120.0812.5413.9	12.07.2009	Buchli Thomas, Tenna	Buchli Thomas, Tenna	L
LUIG BARDRISHAIG L11	GB 412.3630.5811.4	26.03.2009	Gisler Josef, Oetwil am See		L
KM KAMILLE	CH 120.0815.3524.5	23.04.2009	Knüsel Andreas, Meierskappel	Knüsel Andreas, Meierskappel	L
KM KUCKUCK	CH 120.0715.0451.0	01.05.2011	Knüsel Andreas, Meierskappel	Knüsel Andreas, Meierskappel	L
FRIEDHILDE	CH 120.0739.2165.0	18.02.2009	Werren Robert, Rikon im Tösstal	Würmli Raphael + Margrit, Bäretswil	L
LM - Limousin					
MONA	CH 120.0583.5006.2	29.06.2006	Appert Josef, Adligenswil	Amhof Hugo, Hämikon	LL
Schütz'es EDITH	CH 120.0631.4067.2	13.09.2007	Bösch Hansruedi, Niederuzwil	Schütz Martin + Barbara, Walterswil BE	LL
Emma	CH 120.0542.6900.9	20.01.2006	Bottelli André et Alain, Boncourt	Bottelli André et Alain, Boncourt	LL
Burri's HAMANDA	CH 120.0523.8541.1	18.06.2006	Burri-Meier Franz + Anita, Dagmersellen	Burri-Meier Franz + Anita, Dagmersellen	LL
VAUDERE	CH 120.0408.7132.2	19.05.2005	Christen Colin et Pierre-André, Maraçon	Christen Colin et Pierre-André, Maraçon	LL
CECILIA	CH 120.0597.3613.1	28.05.2007	Echenard Danielle, Chessel	Echenard Danielle, Chessel	LL
Herrmann's ESERALDA	CH 120.0618.9486.7	08.04.2007	Herrmann Markus, Therwil	Herrmann Markus, Therwil	LL
AVRÈNE	CH 120.0456.3510.3	14.05.2005	Knüsel Felix, Küssnacht am Rigi	Ziswiler Vreni, Feusisberg	LL
JALA	CH 120.0346.3047.8	13.08.2003	Kohler François, Delémont	Kohler François, Delémont	LL
CAFINA	CH 120.0494.4076.5	26.01.2006	Lehmann Danilo, Wünnewil	Freibote Hellmuth, Gross Ippener	LL

Anhang 4 Liste der Dauerleistungskühe 2020
Annexe 4 Liste des vaches à performance durable en 2020

Name / Nom	Nr. TVD / No. BDTA	geb. / née	Besitzer / Propriétaire	Züchter / Eleveur	
HÉVÉA	CH 120.0465.8173.7	14.03.2005	Leimgruber Daniel, Ederswiler	Leimgruber Daniel, Ederswiler	LL
Mathys's SELINA P	CH 120.0424.4780.8	22.11.2006	Mathys Hansueli, Walliswil b. Wangen	Mathys Hansueli, Walliswil b. Wangen	LL
Plantahof's VALPUNA	CH 120.0500.0541.0	01.11.2006	Mermoud Didier, Poliez-le-Grand	Plantahof, Landquart	LL
WMK SUMA	CH 120.0569.2756.3	18.11.2006	Meyer Walter, Kirchlindach	Meyer Walter, Kirchlindach	LL
Plantahof's ECOLE	CH 120.0446.3660.6	17.04.2006	Plantahof, Landquart	Plantahof, Landquart	LL
RFR-CASSANDRA	CH 120.0551.0872.7	17.12.2006	Ruckstuhl Franz + Jacqueline, Roggliswil	Ruckstuhl Franz + Jacqueline, Roggliswil	LL
RFR-CHEENA	CH 120.0551.0867.3	25.11.2006	Ruckstuhl Franz + Jacqueline, Roggliswil	Ruckstuhl Franz + Jacqueline, Roggliswil	LL
vom Weidhof	CH 120.0621.0344.9	28.02.2007	Schmid Marco, Kollbrunn	Schmid Marco, Kollbrunn	LL
SILONA	CH 120.0565.9627.1	08.11.2006	Steiner Roger, Lyssach	Steiner Roger, Lyssach	LL
BARBARA	CH 120.0884.5814.1	28.09.2010	Appert Josef, Adligenswil	Appert Josef, Adligenswil	L
OCEANE	CH 120.0848.4123.7	11.05.2010	Birrer André, Hofstatt	Birrer André, Hofstatt	L
OLA	CH 120.0930.7400.8	03.06.2011	Birrer André, Hofstatt	Birrer André, Hofstatt	L
Galliker's ZINA	CH 120.0923.0776.3	13.03.2011	Bösch Hansruedi, Niederuzwil	Galliker-Burri Josef, Gunzwil	L
HEIDI	CH 120.0930.7245.5	21.03.2011	Bösch Hansruedi, Niederuzwil	Ruckstuhl Franz + Jacqueline, Roggliswil	L
HACIENDA	CH 120.0762.8922.1	24.07.2009	Bottelli André et Alain, Boncourt	Bottelli André et Alain, Boncourt	L
HARPIE	CH 120.0825.7046.7	07.09.2009	Bottelli André et Alain, Boncourt	Bottelli André et Alain, Boncourt	L
Grüthof XINJA	CH 120.0911.3828.3	19.11.2010	Bucher Hubert, Hohenrain	Bucher Hubert, Hohenrain	L
Thunstetten's SELINE	CH 120.0887.8388.5	30.07.2010	Burren Andreas, Thunstetten	Burren Andreas, Thunstetten	L
Thunstetten's MELISSE	CH 120.0887.8395.3	12.09.2010	Burren Andreas, Thunstetten	Burren Andreas, Thunstetten	L
Thunstetten's ANASTASIA	CH 120.0968.2190.6	30.11.2011	Burren Andreas, Thunstetten	Burren Andreas, Thunstetten	L
Thunstetten's NOUGA	CH 120.0841.7320.8	08.07.2010	Burren Andreas, Thunstetten	Burren Andreas, Thunstetten	L
Lamperdingen LEONIE	CH 120.0889.6128.3	01.02.2011	Burri Josef, Luzern	Burri Josef, Luzern	L
Lamperdingen JULA	CH 120.0825.6006.2	07.04.2010	Burri Josef, Luzern	Burri Josef, Luzern	L
Lamperdingen JOJO	CH 120.0889.6122.1	16.12.2010	Burri Josef, Luzern	Burri Josef, Luzern	L
Burri's MIRZA	CH 120.0828.7058.1	29.03.2010	Burri-Meier Franz + Anita, Dagmersellen	Burri-Meier Franz + Anita, Dagmersellen	L
Obermoos JULIETTE	CH 120.0825.6360.5	27.09.2009	Bütler-Amhof Beatrice & Stefan, Hämikon	Amhof Hugo, Hämikon	L
Obermoos ELKE	CH 120.0825.6363.6	03.12.2009	Bütler-Amhof Beatrice & Stefan, Hämikon	Amhof Hugo, Hämikon	L
Obermoos JULIANE	CH 120.0881.3311.6	15.05.2010	Bütler-Amhof Beatrice & Stefan, Hämikon	Amhof Hugo, Hämikon	L
Obermoos NIGGI	CH 120.0904.6659.2	07.07.2011	Bütler-Amhof Beatrice & Stefan, Hämikon	Amhof Hugo, Hämikon	L
NAISA v. Eiderland	DE 001.2001.3005.5	06.05.2010	BZG Bachmann-Trinkler, Langrickenbach	Bielfeldt Jan Christof, Erfde	L
MCR BIGI	CH 120.0741.6156.7	09.12.2008	Candinas Martial, Rueun	Candinas Martial, Rueun	L
MCR OMEGA	CH 120.0821.8807.5	01.08.2009	Candinas Martial, Rueun	Candinas Martial, Rueun	L
ACP-GIOIA	CH 120.0847.5424.7	07.03.2010	Capaul Arno, Andiastr	Capaul Arno, Andiastr	L
TANIA	CH 120.0816.7057.1	29.07.2009	Choulat Frédéric, Courtemaîche	Choulat Josy + Loïc, Delémont	L
HARMONIE	CH 120.0828.4440.7	13.06.2010	Choulat Frédéric, Courtemaîche	Mermoud Didier, Poliez-le-Grand	L
Obermoos MANDALA	CH 120.0825.6373.5	16.02.2010	Choulat Josy + Loïc, Delémont	Amhof Hugo, Hämikon	L
EMUE	CH 120.0770.8315.6	15.03.2009	Christen Colin et Pierre-André, Maracon	Christen Colin et Pierre-André, Maracon	L
FAVRE	CH 120.0891.9819.0	28.09.2010	Christen Colin et Pierre-André, Maracon	Christen Colin et Pierre-André, Maracon	L
NOÉMIE	CH 120.0943.2449.2	23.02.2011	Echenard Danielle, Chessel	Echenard Danielle, Chessel	L
ALEA	CH 120.0819.9002.0	31.03.2010	Eggenberger Andrin, Serneus	Eggenberger Andrin, Serneus	L
ELISA	CH 120.0760.0062.8	13.09.2009	Eicher Philippe, Courroux	Rose Paget Simone, Fahy	L
Minders FABARA	CH 120.0893.2517.6	11.08.2010	Ferme du Bey Sàrl, Avenches	Ferme du Bey Sàrl, Avenches	L
Minders FABIENNE	CH 120.0893.2514.5	02.08.2010	Ferme du Bey Sàrl, Avenches	Ferme du Bey Sàrl, Avenches	L
PRINCESSE	CH 120.0801.5200.9	02.08.2009	Fiechter Pierre-Alain, Bofflens	Fiechter Pierre-Alain, Bofflens	L
Galliker's OLANKA	CH 120.0872.4347.2	11.04.2010	Galliker-Burri Josef, Gunzwil	Galliker-Burri Josef, Gunzwil	L
AKELEI v. Vernushof	CH 120.0766.9637.1	15.05.2009	Gort Erwin, Vättis	Gort Erwin, Vättis	L
HEBE CANADA	CH 120.0856.6649.5	23.01.2010	Heiniger Martin, Eriswil	Heiniger Martin, Eriswil	L
Hermann's AHT HELVETIA	CH 120.0856.4908.5	10.04.2010	Hermann Markus, Therwil	Hermann Markus, Therwil	L
Hermann's HULDA	CH 120.0856.4911.5	15.07.2010	Hermann Markus, Therwil	Hermann Markus, Therwil	L
JOLA	CH 120.0867.2753.9	26.04.2010	Horber Beat, Hugelshofen	Fallegger Walter, Rickenbach LU	L
ESMERALDA	FR 019.3346.7629.7	08.09.2009	Huguelit Yves, Boncourt	Earl Geraud Regis, Juillac	L
Thunstetten's VENUS	CH 120.0853.9714.6	27.02.2010	Iten Markus, Steinhäusern	Burren Andreas, Thunstetten	L
LBS RITA	CH 120.0771.9613.9	03.08.2009	Kaufmann Simon, Dietingen	Lobsiger Stefan, Wünnewil	L
BKB- NURJA	CH 120.0830.6451.4	21.04.2010	Kuhn-von Atzigen Ernst & Anna, Bünzen	Kuhn-Schmid Bonaventur, Bünzen	L
Femelhof's SAMBA	CH 120.0430.0443.7	02.08.2004	Kuhn-von Atzigen Ernst & Anna, Bünzen	Kuhn-von Atzigen Ernst & Anna, Bünzen	L
HAVANI	CH 120.0862.2557.8	05.11.2010	Kunz Philippe, Movelier	Kunz Philipp, Movelier	L
PCC GENTIANE	CH 120.0740.7573.4	04.11.2008	Kunz Paul et Holzer Nadège, Courrendlin	Christen Pierre, Courrendlin	L
LBS MAYA	CH 120.0869.9597.6	23.05.2010	Lehmann Danilo, Wünnewil	Lobsiger Stefan, Wünnewil	L
LBS NADIA	CH 120.0915.7680.1	12.06.2011	Lehmann Danilo, Wünnewil	Lobsiger Stefan, Wünnewil	L
MARIELÈNE Löwenburg	CH 120.0760.6980.9	12.12.2008	Leimgruber Daniel, Ederswiler	Leimgruber Daniel, Ederswiler	L
NANTES Löwenburg	CH 120.0842.6336.7	15.12.2009	Leimgruber Daniel, Ederswiler	Leimgruber Daniel, Ederswiler	L
NINJA Löwenburg	CH 120.0842.6360.2	23.01.2010	Leimgruber Daniel, Ederswiler	Leimgruber Daniel, Ederswiler	L
LGDB.ELMA	CH 120.0809.5807.6	06.12.2009	Liniger Samuel et Geneviève, Cugy FR	Liniger Samuel et Geneviève, Cugy FR	L
MANDY	CH 120.0625.5962.8	10.08.2007	Losey Cédric, Prévondavaux	Losey Cédric, Prévondavaux	L
Mathys's GUNDA	CH 120.0850.9955.2	16.03.2010	Mathys Hansueli, Walliswil b. Wangen	Mathys Hansueli, Walliswil b. Wangen	L
GÉRALDINE	CH 120.0887.3059.9	08.06.2010	Meier Josef, Waltenschwil	Meier Josef, Waltenschwil	L
HALASKA	CH 120.0935.0911.1	13.04.2011	Meier Josef, Waltenschwil	Meier Josef, Waltenschwil	L
GLORI	CH 120.0738.1590.4	23.01.2009	Mermoud Didier, Poliez-le-Grand	Vitrine-Betrieb, Monifaucou	L

Anhang 4 Liste der Dauerleistungskühe 2020
Annexe 4 Liste des vaches à performance durable en 2020

Name / Nom	Nr.TVD / No. BDTA	geb. / née	Besitzer / Propriétaire	Züchter / Eleveur	
WMK TAMARA	CH 120.0699.8206.1	24.10.2008	Meyer Walter, Kirchlindach	Meyer Walter, Kirchlindach	L
USAMA St.Ottilien	CH 120.0883.3374.5	05.04.2010	Moos Philippe, Buttisholz	Moos Philippe, Buttisholz	L
AURORA	CH 120.0924.3311.0	29.01.2011	Moser René, Oberbüren	Moser René, Oberbüren	L
ATSUHIME	CH 120.0803.3569.3	11.01.2010	Neuenschwander Walter, Rüegsbach	Willimann-Roth Hans und Petra, Schenkon	L
KIKU	CH 120.0895.9048.2	10.08.2010	Neuenschwander Walter, Rüegsbach	Neuenschwander Walter, Rüegsbach	L
Thunstetten's REH	CH 120.0783.9157.1	19.10.2009	Pfister Reto, Bözen	Burren Andreas, Thunstetten	L
KATHE	CH 120.0894.9951.8	29.08.2010	Pittet Jean-Charles, Villars-le-Terroir	Pittet Jean-Charles, Villars-le-Terroir	L
LOLY	CH 120.0958.6415.7	15.05.2011	Pittet Jean-Charles, Villars-le-Terroir	Pittet Jean-Charles, Villars-le-Terroir	L
LOANA	CH 120.0894.9962.4	15.03.2011	Pittet Jean-Charles, Villars-le-Terroir	Pittet Jean-Charles, Villars-le-Terroir	L
Plantahof's VALBELLA	CH 120.0757.7902.0	11.03.2010	Plantahof, Landquart	Plantahof, Landquart	L
FARANDOLE	FR 087.2872.1340.1	11.09.2010	Probst Raphael, Laupersdorf	Virondeau Jean-Luc, Nantiat	L
GISELA	CH 120.0827.3081.6	25.10.2009	Probst Raphael, Laupersdorf	Probst Raphael, Laupersdorf	L
CELSI	CH 120.0720.1835.1	10.08.2008	Probst Raphael, Laupersdorf	Probst Raphael, Laupersdorf	L
RFR- FILIA	CH 120.0782.5193.6	29.06.2009	Ruckstuhl Franz + Jacqueline, Roggliswil	Ruckstuhl Franz + Jacqueline, Roggliswil	L
RFR- GORDANA	CH 120.0890.4610.1	01.06.2010	Ruckstuhl Franz + Jacqueline, Roggliswil	Ruckstuhl Franz + Jacqueline, Roggliswil	L
RFR- GISELA	CH 120.0890.4625.5	05.11.2010	Ruckstuhl Franz + Jacqueline, Roggliswil	Ruckstuhl Franz + Jacqueline, Roggliswil	L
MARA	CH 120.0921.7989.6	25.04.2011	Schild Hans, Brienzwiler	Schild Hans, Brienzwiler	L
DORA vom Weidhof	CH 120.0862.0746.8	30.03.2011	Schmid Marco, Kollbrunn	Schmid Marco, Kollbrunn	L
HELGA	CH 120.0841.0998.6	22.04.2010	Schmid Pius, Flüfli LU	Schmid Pius, Flüfli LU	L
Schütz'es GRAZIA	CH 120.0833.8320.2	06.05.2010	Schütz Martin + Barbara, Walterswil BE	Schütz Martin + Barbara, Walterswil BE	L
Schütz'es HARMONIE	CH 120.0912.5072.5	21.04.2011	Schütz Martin + Barbara, Walterswil BE	Schütz Martin + Barbara, Walterswil BE	L
Burri's MARINA	CH 120.0828.7050.5	11.02.2010	Seeholzer Toni, Sigigen	Burri-Meier Franz + Anita, Dagmersellen	L
ZELLA	CH 120.0929.5075.4	22.12.2010	Steiner Roger, Lyssach	Steiner Roger, Lyssach	L
WALMI	CH 120.0879.9198.4	15.10.2010	Steiner Roger, Lyssach	Steiner Roger, Lyssach	L
Romans DAISY	CH 120.0873.1743.2	07.09.2010	Strupler Roman, Weinfeld	Marathon Stéphane, Gargillesse	L
Romans DELAJA	CH 120.0913.6549.8	30.10.2010	Strupler Roman, Weinfeld	Gaec Pin, Saint Genou	L
Wildhaber's NORA P	CH 120.0785.0983.9	01.11.2009	Wildhaber Reto, Flums	Wildhaber Reto, Flums	L
Wildhaber's JOLA P	CH 120.0785.1004.0	24.04.2010	Wildhaber Reto, Flums	Wildhaber Reto, Flums	L
Wildhaber's BONI	CH 120.0785.0996.9	01.02.2010	Wildhaber Reto, Flums	Wildhaber Reto, Flums	L
Wirzaus THERES	CH 120.0873.2250.4	05.02.2010	Wirz Hans-Ueli, Hombrechtikon	Wirz Hans-Ueli, Hombrechtikon	L
PI - Piemontese					
ILANA	CH 120.0457.9482.4	13.04.2005	Blum Franz, Chevenez	Blum Franz, Chevenez	LL
IPSA	CH 120.0457.9510.4	21.08.2005	Blum Franz, Chevenez	Blum Franz, Chevenez	LL
LABRINA	CH 120.0639.3194.2	20.04.2007	Blum Franz, Chevenez	Blum Franz, Chevenez	LL
PATTY	CH 120.0382.1229.8	12.08.2004	Chatelan Stéphane, Assens	Chatelan Stéphane, Assens	LL
ORIA	CH 120.0801.7268.7	04.10.2009	Blum Franz, Chevenez	Blum Franz, Chevenez	L
OLIA	CH 120.0801.7270.0	12.10.2009	Blum Franz, Chevenez	Blum Franz, Chevenez	L
ONIA	CH 120.0801.7299.1	25.12.2009	Blum Franz, Chevenez	Blum Franz, Chevenez	L
PIA	CH 120.0866.6783.5	10.06.2010	Blum Franz, Chevenez	Blum Franz, Chevenez	L
PORA	CH 120.0866.6802.3	22.08.2010	Blum Franz, Chevenez	Blum Franz, Chevenez	L
QUENTA	CH 120.1003.7994.2	20.11.2011	Blum Franz, Chevenez	Blum Franz, Chevenez	L
QUENTASA	CH 120.1003.7999.7	10.12.2011	Blum Franz, Chevenez	Blum Franz, Chevenez	L
PILUNA	CH 120.0866.6774.3	19.05.2010	Blum Franz, Chevenez	Blum Franz, Chevenez	L
PINERA	CH 120.0866.6764.4	19.04.2010	Blum Franz, Chevenez	Blum Franz, Chevenez	L
URANIE	CH 120.0749.8453.1	15.12.2008	Chatelan Stéphane, Assens	Chatelan Stéphane, Assens	L
VAYA	CH 120.0800.1723.0	28.10.2009	Chatelan Stéphane, Assens	Chatelan Stéphane, Assens	L
ADRIA	CH 120.0800.1735.3	20.01.2010	Chatelan Stéphane, Assens	Chatelan	L
LÉA	CH 120.0765.2121.5	16.12.2008	Jaunin Jacky, Martigny-Croix		L
PZ - Pinzgauer					
LISA	AT 009.7466.9516.5	26.12.2009	Bisacca Andrea + Tanja, Dongio	Gensbichler Erwin, Hinterglemm	L
NURIA	AT 004.5810.1316.7	12.12.2009	Bisacca Andrea + Tanja, Dongio	Pfeffer Johann, Stuhlfelden	L
SEGENKALBIN	AT 001.6968.5918.5	08.07.2010	Plüss Dominik + Marlis, Gunzgen	Schwarzenberger Maria und Gottfried, St. Veit	L
SH - Shorthorn					
Kaufmann's SARAH SH	CH 120.0814.4297.0	23.05.2009	Kaufmann Simon, Deitingen	Kaufmann Simon, Deitingen	L
SL - Salers					
SACREE	FR 078.1142.8412.1	04.11.2001	Scheidegger Thomas, Saules BE	STE Lise Claire, Bullion	LL
DANIRA	CH 120.0606.5725.8	17.06.2007	Süess Beat & Cyrill, Ballwil	Süess Beat & Cyrill, Ballwil	LL
ERGIE de Mont-Luce	CH 120.0767.8065.0	27.02.2009	Bolay-Baumgartner Särl, Genolier	Studer Joan, Lucelle	L
HALINA	CH 120.0978.0952.1	28.09.2011	Butz Thomas, Niederuzwil	Süess Beat & Cyrill, Ballwil	L
DÉSIRÉE de Mont-Luce	CH 120.0674.2637.6	23.10.2008	Gerber Laurent, Le Prédame	Studer Joan, Lucelle	L
FRANZI	CH 120.0777.8713.9	12.03.2009	Grolimund Emile + Rosemarie, Montsevelier	Grolimund Emile + Rosemarie, Montsevelier	L
ETOILE	CH 120.0795.9093.5	08.10.2009	Meyer Benjamin, Attiswil	Meyer Benjamin, Attiswil	L
FREYA	CH 120.0918.9456.1	22.11.2010	Meyer Benjamin, Attiswil	Meyer Benjamin, Attiswil	L
FLORENCE	CH 120.0877.5443.5	31.10.2010	Meyer Benjamin, Attiswil	Meyer Benjamin, Attiswil	L
ELSI	CH 120.0740.7726.4	21.01.2009	Meyer Benjamin, Attiswil	Meyer Benjamin, Attiswil	L
FRISSETTE	CH 120.0844.9716.8	15.01.2010	Nussbaum Erwin, Cerneux-Péquignot	Nussbaum Erwin, Cerneux-Péquignot	L
GINETTE	CH 120.0896.9647.4	01.03.2011	Nussbaum Erwin, Cerneux-Péquignot	Nussbaum Erwin, Cerneux-Péquignot	L
GIROUETTE	CH 120.0955.3431.9	24.04.2011	Nussbaum Erwin, Cerneux-Péquignot	Nussbaum Erwin, Cerneux-Péquignot	L

Anhang 4 Liste der Dauerleistungskühe 2020
Annexe 4 Liste des vaches à performance durable en 2020

Name / Nom	Nr. TVD / No. BDTA	geb. / née	Besitzer / Propriétaire	Züchter / Eleveur	
DEMI MOORE de Mont-Luce	CH 120.0751.0032.9	18.12.2008	Pape Hubert, Asuel	Studer Joan, Lucelle	L
GEORGIE	CH 120.0909.1024.8	06.01.2011	Pape Hubert, Asuel	Pape Hubert, Asuel	L
SALMA	CH 120.0937.6171.7	11.06.2011	Scheidegger Thomas, Saules BE	Scheidegger Thomas, Saules BE	L
RAIKA	CH 120.0937.6177.9	23.07.2011	Scheidegger Thomas, Saules BE	Scheidegger Thomas, Saules BE	L
FABIENNE	CH 120.0858.7833.1	13.10.2010	Sommer Olivier, Jussy	Sommer Olivier, Jussy	L
ECLIPSE de Mont-Luce	CH 120.0825.7615.5	22.10.2009	Studer Joan, Lucelle	Studer Joan, Lucelle	L
EXPRESS de Mont-Luce	CH 120.0825.7625.4	10.12.2009	Studer Joan, Lucelle	Studer Joan, Lucelle	L
FLÉOLE de Mont-Luce	CH 120.0896.3413.1	18.09.2010	Studer Joan, Lucelle	Studer Joan, Lucelle	L
DIVA de Mont-Luce	CH 120.0674.2634.5	07.10.2008	Studer Joan, Lucelle	Studer Joan, Lucelle	L
GELATINE	FR 015.3129.7342.6	09.09.2010	Süess Beat & Cyrill, Ballwil	Scea d Arses, Junhac	L
SM - Simmental					
EDNA von Witzwil	CH 120.0518.0638.2	04.06.2006	Bernhard Fritz, Urtenen-Schönbühl	JVA Witzwil, Gampelen	LL
ELENA von Witzwil	CH 120.0518.0644.3	24.06.2006	Bernhard Fritz, Urtenen-Schönbühl	JVA Witzwil, Gampelen	LL
M-PROSA von Witzwil	CH 120.0518.0575.0	28.07.2005	Bernhard Fritz, Urtenen-Schönbühl	JVA Witzwil, Gampelen	LL
ELODY	CH 120.0416.4888.6	03.04.2004	Conrad Francis, Nods	Conrad Francis, Nods	LL
GS- BAND	CH 120.0529.7382.3	04.07.2006	König Rolf, Grafenried	Grossmann-Schläppi Ueli, Brienz BE	LL
GAHNA	CH 120.0548.3417.7	24.10.2006	Mosimann Simon, Allschwil	Unbekannt / inconnu	LL
Lörzbachm. Petran ARLETTE	CH 120.0665.1437.1	17.09.2007	Mosimann Simon, Allschwil	Schneider Walter, Allschwil	LL
Otto's FLURINA-P	CH 120.0759.0790.4	07.11.2009	Bächler Otto, Matten (St. Stephan)	Bächler Otto, Matten (St. Stephan)	L
Berger's LIANA-P	CH 120.0914.7706.1	02.09.2011	Berger Werner, Gunzgen	Berger Werner, Gunzgen	L
KERSTIN	CH 120.0813.3308.7	08.04.2009	BG Meier-Bucher, Windlach	Dänzer Anton, Boltigen	L
FLO	CH 120.0881.0542.7	17.08.2010	BG Meier-Bucher, Windlach	Nussbaum Ueli, Kaltbach	L
SAMBA	CH 120.0917.9344.4	17.10.2010	BG Meier-Bucher, Windlach	Zurbrugg-Stoller Werner, Scharnachtal	L
VELLA	CH 120.0993.2316.2	02.02.2012	BG Meier-Bucher, Windlach	Hauswirth Hans, Lauenen b. Gstaad	L
Hospice- DUCHESS-P	CH 120.0944.7700.6	13.03.2011	Fritz-Deppeler Jakob + Sabine, Le Cerneux-Veusil	Fritz-Deppeler Jakob + Sabine, Le Cerneux-Veusil	L
CGC EMERAUDE	CH 120.0839.2726.0	31.12.2009	Geiser Cédric & Jolanda, Chaumont	Geiser Cédric & Jolanda, Chaumont	L
CGC BAGATELLE	CH 120.0900.5796.7	16.08.2010	Geiser Cédric & Jolanda, Chaumont	Geiser Cédric & Jolanda, Chaumont	L
CGC RUBI	CH 120.0773.7641.8	12.09.2009	Geiser Cédric & Jolanda, Chaumont	Geiser Cédric & Jolanda, Chaumont	L
la Croisee KLEA	CH 120.0884.3236.3	26.08.2010	Gerber Mathias, Mont-Tramelan	Gerber Mathias, Mont-Tramelan	L
Hospice- BELINDA-P	CH 120.0762.5752.7	29.09.2009	Gerber Paul, Montfaucon	Fritz-Deppeler Jakob + Sabine, Le Cerneux-Veusil	L
FRIMANE	CH 120.0696.3084.9	29.02.2008	Grolimund Emile + Rosemarie, Montsevelier	Grolimund Emile + Rosemarie, Montsevelier	L
greenfarm's LUSSI	CH 120.0760.2819.6	30.11.2008	Grünenwald-Fiechter Jürg, Matten (St. Stephan)	Grünenwald-Fiechter Jürg, Matten (St. Stephan)	L
AKAZIE Brunnhof	CH 120.0883.0639.8	05.01.2011	Herzog Niklaus, Hornussen	Herzog Niklaus, Hornussen	L
M-MARTINA von Witzwil	CH 120.0783.2684.9	14.08.2009	JVA Witzwil, Gampelen	JVA Witzwil, Gampelen	L
K1810 UNI	CH 120.0927.9746.5	22.11.2010	Knüsel Peter, Rotkreuz	Knüsel Peter, Rotkreuz	L
JASMIN von Styg	CH 120.0764.8439.8	22.02.2009	Küng Peter, Diemtigen	Küng Peter, Diemtigen	L
KROKUS von Styg	CH 120.0840.6988.4	10.02.2010	Küng Peter, Diemtigen	Küng Peter, Diemtigen	L
LEXY	CH 120.0842.1958.6	06.05.2010	Künti Matthias + Yvonne, Diemerswil	Künti Matthias + Yvonne, Diemerswil	L
SARINA	CH 120.0845.9586.4	13.12.2010	Meier-Lienhard Paul, Eglisau	Germann David, Adelboden	L
Lörzbachmüli HAIFA	CH 120.0858.3784.0	25.03.2010	Mosimann Simon, Allschwil	Mosimann Simon, Allschwil	L
LEILA	CH 120.0781.6365.9	30.01.2009	Reichen Yvonne + Benjamin, Emdthal	Brönnimann-Müller Hans, Riggisberg	L
Reichen's FIONA	CH 120.0817.7222.0	10.01.2010	Reichen Yvonne + Benjamin, Emdthal	Reichen Yvonne + Benjamin, Emdthal	L
Strickhof's KÖNIGIN	CH 120.0888.9032.3	05.02.2011	Strickhof Wülflingen, Winterthur	Strickhof Wülflingen, Winterthur	L
URANA	CH 120.0806.1318.0	14.08.2009	Wenger Florian, Vermes	Wenger Florian, Vermes	L
GAZANIA	CH 120.0862.9648.6	23.02.2011	Zwahlen Barbara, Killwangen	Hess-Egger Peter + Marianne, Wyssachen	L
TX - Tux Zillertal					
KRANZL	AT 007.0289.9817.1	07.11.2010	Ackermann Roman, Ramiswil	Pirpamer Markus, Soelden	L
WONDA	AT 001.6328.2818.3	27.09.2010	Brunner Walter, Iseltwald	Oberladstaetter Sebastian u. Aloisia, Wattenberg	L
BIA	AT 009.0283.8716.0	17.09.2009	Murpf Astrid & Stefan, Hasle LU	Mair Martin, Ellbögen	L
MIRA	AT 001.7793.6918.1	16.10.2010	Riedweg-Rohrer René, Escholzmatt	Haag Markus, Schliffers	L
VS - Vosgienne					
PAPILLON	CH 120.0913.0439.8	16.01.2011	Vuillaume Damien, Rocourt	Moreillon Pierre, Panex	L
ZE - Zebu (Bos indicus)					
ESMERALDA	CH 120.0221.9313.8	12.07.2002	Bürgi-Schelbert Kari, Lauerz		LL
GERDA von Birkenhof	DE 008.9213.2096.3	17.05.2005	Bürgi-Schelbert Kari, Lauerz	Wunderlich GBR, Friedrich & Mar, Dörzbach	LL
HLW ELENA	CH 120.0196.8386.4	26.04.2004	Lehmann Danilo, Wünnewil	Lobsiger Stefan, Wünnewil	LL
FEENGOLD vom Gutshof Or.	DE 008.9215.0057.0	28.10.2006	Suter Martin+ Grimm Tanja, Oberbösgen	Christopoulou Assimina, Sundern	LL
OLIVIA	CH 120.0730.4857.9	19.01.2010	Bläuer Toni, Sissach	Fuhrmann Therese, Emmenmatt	L
MÄGGI	DE 008.9220.6859.8	08.06.2006	Bürgi-Schelbert Kari, Lauerz	Lämmle Reiner, Berglen	L
WALTRAUD V Gutshof	DE 008.9215.0238.3	30.08.2008	Gmür Ursula + Urs, Bernhardzell	Christopoulou Assimina, Sundern	L
RADENKA	CH 120.0618.5864.7	11.03.2008	Jakob-Balzli Christoph + Regula, Bätterkinden	Strub Rebekka, Trimbach	L
ELLA	CH 120.0773.2640.6	12.04.2010	Jakob-Balzli Christoph + Regula, Bätterkinden	Bader Susanne, Trimbach	L
XENIA vom Birkenhof	DE 008.9249.5134.8	21.11.2008	Jakob-Balzli Christoph + Regula, Bätterkinden	Wunderlich GBR, Friedrich & Mar, Dörzbach	L
BERYLL VOM GUTSHOF	DE 008.9215.0285.7	23.03.2009	Reusser-Binkert Fritz Andreas, Unterlangenegg	Christopoulou Assimina, Sundern	L
OONA vom Birkenhof	DE 008.9259.6623.5	23.01.2009	Strub Rebekka, Trimbach	Wunderlich GBR, Friedrich & Mar, Dörzbach	L
EILEEN	CH 120.0873.8630.8	26.02.2011	Strub Rebekka, Trimbach	Bader Susanne, Trimbach	L
SAMANTA vom Horn	CH 120.0773.2528.7	27.11.2009	Studer Ursula, Wittnau	Strub Rebekka, Trimbach	L

Anhang **4** **Liste der Dauerleistungskühe 2020**
Annexe **4** **Liste des vaches à performance durable en 2020**

Name / Nom	Nr. TVD / No. BDTA	geb. / née	Besitzer / Propriétaire	Züchter / Eleveur	
Kreuzungen / Croisements					
LARISSA	CH 120.0470.4230.5	27.12.2005	Bardill Werner, St. Antönien	Bardill Werner, St. Antönien	LL
AMSEL v. Vernushof	CH 120.0615.8500.0	15.12.2006	Gort Erwin, Vättis	Gort Erwin, Vättis	LL
WENDI	CH 120.0593.0726.3	13.08.2006	Leuenberger-Müller V. und E., Heimiswil	Leuenberger-Müller V. und E., Heimiswil	LL
EMELIE	CH 120.0450.3932.1	28.12.2005	Moser René, Oberbüren	Moser René, Oberbüren	LL
GINETTE	CH 120.0549.9564.9	08.11.2006	Vuissoz Christophe, Sion	Vuissoz Christophe, Sion	LL
Hübeli CARINA	CH 120.0687.6075.2	05.05.2008	Affolter Fritz, Leuzigen	Rüfenacht Stefan, Mühledorf SO	L
TZIGANE	CH 120.0816.7070.0	14.11.2009	Choulat Frédéric, Courtemaîche	Choulat Josy + Loïc, Delémont	L
TITIA	CH 120.0831.9723.6	40474	Eberhard Hans-Jürg, Schnottwil	Eberhard Hans-Jürg, Schnottwil	L
BARBARA	CH 120.0916.5298.7	40465	Hauri Ruedi & Mathieu, Travers	Hauri Ruedi & Mathieu, Travers	L
HANNA	CH 120.0480.8770.1	38378	Schmid Pius, Flühli LU	Schmid Pius, Flühli LU	L

Gold-Auszeichnung / Plaque d'or						
Ra	Nr.TVD / No. BDTA	geb. / née	Name / Nom	Besitzer / Propriétaire	Züchter / Eleveur	
AL	CH 120.0479.3204.0	13.09.2005	DORA	Bösiger Andreas & Regine, Wanzwil	Bucher Johann, Mühlbachl	
AN	CH 120.0383.8676.0	24.09.2003	TROMPETTE	Thuillard Claude-Pascal, Démoret	Thuillard Claude-Pascal, Démoret	
AU	CH 120.0473.7039.2	22.11.2004	EMINA	Strub Rebekka, Trimbach	Oehen Guido, Sessa	
DR	DK 010.8930.1308.7	30.06.2003	Rosenlunds ETNA	Zraggen-Stadler Wisi + Angelika, Erstfeld	Bodilsen Niels, Lyngø	
GA	CH 120.0128.2986.3	04.04.2002	STEILA	Hermann-Scheck Barbara & Marco, Schaffhausen	Manser Josef, Appenzell	
HH	DE 014.0321.9859.9	15.04.2007	RENA	Tarnutzer Urs + Claudia, Schuders	Wiegand / Schubart, Beilrode	
HI	CH 120.0381.1747.0	05.07.2004	LORE	Mettler Thomas, Zuben	Kiebler Manfred u. Leonie, Zihlschlacht	
LG	CH 120.0449.2457.4	12.09.2004	ELENA	Meili René, Rickenbach ZH	Roth Hanspeter & Renata, Bauma	
LM	CH 120.0330.5476.3	03.07.2003	Thunstetten's SCHWALBE	Kaufmann Simon, Deitingen	Burren Andreas, Thunstetten	
PI	CH 120.0382.1244.1	10.08.2005	REINE	Chatelan Stéphane, Assens	Chatelan Stéphane, Assens	
SL	FR 078.1142.8412.1	04.11.2001	SACREE	Scheidegger Thomas, Saules BE	Ste Lise Claire, Bullion	
SM	CH 120.0118.0557.8	26.09.2003	GS- FLÄCK	Grossmann-Schläppi Ueli, Brienz BE	Grossmann-Schläppi Ueli, Brienz BE	

Silber-Auszeichnung / Plaque d'argent						
Ra	Nr.TVD / No. BDTA	geb. / née	Name / Nom	Besitzer / Propriétaire	Züchter / Eleveur	
AL	CH 120.0603.7908.2	19.08.2007	GITTE vom Oenztal	Bösiger Andreas & Regine, Wanzwil	Bösiger Andreas & Regine, Wanzwil	
AL	AT 009.0905.5145.2	13.01.2005	ENZIANE	Kündig Stefan, Bärschwil	Grauvieh Österreich, Innsbruck	
AN	CH 120.0470.4233.6	20.10.2006	FIONA	Bardill Werner, St. Antönien	Bardill Werner, St. Antönien	
AN	CH 120.0673.7898.9	08.09.2007	7898	Baumberger Alain, Longirod	Baumberger Alain, Longirod	
AN	CH 120.0601.2288.6	03.11.2006	CAROL vom-Vogelsang	Beugger Toni + Ruth, Böckten	Beugger Toni + Ruth, Böckten	
AN	CH 120.0565.0337.8	29.11.2006	PERSEPHONE Raban	BG Urbeef Monn & Cattaneo, Hospental	Sandoz Maximilien, Couvet	
AN	CH 120.0348.8714.8	10.02.2006	Navaras PRISKA	Demarmels Adolf & Petra, Salouf	Demarmels Adolf & Petra, Salouf	
AN	CH 120.0564.0637.2	17.08.2006	E- LARINA	Eichenberger Martin, Bergdietikon	Eichenberger Martin, Bergdietikon	
AN	CH 120.0564.0637.2	05.09.2006	E- SAMIRA	Eichenberger Martin, Bergdietikon	Eichenberger Martin, Bergdietikon	
AN	CH 120.0597.4551.5	02.10.2006	QUELLY	Favre Basile, St-Barthélemy VD	Favre Basile, St-Barthélemy VD	
AN	CH 120.0599.3195.6	06.02.2007	DORY	Hofer Christian, Mont-sur-Rolle	Hofer Christian, Mont-sur-Rolle	
AN	CH 120.0580.3701.7	17.10.2006	FLÜTE	Lavenex André, Arnex-sur-Orbe	Lavenex André, Arnex-sur-Orbe	
AN	CH 120.0638.1777.2	28.09.2007	GLADYS	Lavenex André, Arnex-sur-Orbe	Lavenex André, Arnex-sur-Orbe	
AN	CH 120.0611.7943.8	20.11.2006	KLIO	Leimgruber Andreas + Elsbeth, Aesch BL	Leimgruber Andreas + Elsbeth, Aesch BL	
AN	CH 120.0611.5281.3	06.12.2006	L-FALBE	Luder Felix, Curtilles	Luder Felix, Curtilles	
AN	CH 120.0498.4016.9	21.11.2005	L-UNNA	Luder Felix, Curtilles	Luder Felix, Curtilles	
AN	CH 120.0590.0015.7	28.02.2007	TP INDIANA	Plattner Teddy + Cornelia, Liedertswil	Plattner Teddy + Cornelia, Liedertswil	
AN	CH 120.0603.0212.7	03.09.2006	des Tsäbloz IDEM	Roten Vincent, Savièse	Roten Jean-Christophe, Savièse	
AN	CH 120.0603.0217.2	06.09.2006	des Tsäbloz INES	Roten Vincent, Savièse	Roten Jean-Christophe, Savièse	
AN	CH 120.0556.2527.9	13.10.2006	BONA du Perchet	Saunier Pierre, Damvant	Saunier Pierre, Damvant	
AN	CH 120.0561.6946.8	20.03.2007	CB-UKULENA	Schmid Peter, Detligen	Bill Christoph, Grafenried	
AN	DK 074.1280.0237.6	21.01.2006	Kärgard BABETTE	Schneider Simon & Kristina, Grenchen	Lindegard Jörgensen Heino, Jägerspris	
AN	CH 120.0591.8609.7	27.11.2006	DANA	Schöpfer Pirmin, Schüpfheim	Zuppiger Martin & Susanne, Schüpfheim	
AN	CH 120.0565.8839.9	10.03.2006	TP HOLEIA	Schöpfer Pirmin, Schüpfheim	Plattner Teddy + Cornelia, Liedertswil	
AN	CH 120.0537.4210.7	14.10.2006	NUBIA	Thom Gianni, Ardez	Thom Jon Paul, Ardez	
AN	CH 120.0435.9846.2	31.07.2006	Zuppiger's BELLA	Zuppiger-Widmer Martin & Susanne, Zeglingen	Zuppiger Martin & Susanne, Schüpfheim	
AU	FR 012.0600.9006.1	11.03.2006	MINA	Rubi Adrian, Ruswil	Gaëc de Cissac, Cantoin	
AU	CH 120.0389.9383.8	31.10.2004	ETEL	Strub Rebekka, Trimbach	Oehen Guido, Sessa	
DR	CH 120.0553.3508.6	20.09.2006	RAURINDE ADA	Dietrich Adrian, Aeschi b. Spiez	Dietrich Adrian, Aeschi b. Spiez	
DR	CH 120.0583.2186.4	20.05.2006	CILLY	Ulrich Hans, Rüscheegg Heubach	Ulrich Hans, Rüscheegg Heubach	
GA	CH 120.0366.6251.4	02.11.2004	ANOUK	Arnold Marcel, Waldkirch	Keller Heinrich + Helene, Ossingen	
GA	CH 120.0503.7781.4	30.03.2006	ANINA	Hermann-Scheck Barbara + Marco, Schaffhausen	Manser Josef, Appenzell	
GA	CH 120.0407.7130.1	12.02.2005	FABIA	Obrist Jürg, Zürich	Steffen-Brechbühl Josef, Wiggen	
GA	CH 120.0612.5695.5	21.02.2007	PAOLA	Schwarb Heiner, Münchwilen AG	Schwarb Heiner, Münchwilen AG	
HH	DE 014.0321.9841.4	25.03.2007	BETTY	Tarnutzer Urs + Claudia, Schuders	Wiegand / Schubart, Beilrode	
HI	CH 120.0556.8980.6	07.04.2006	JANA	Brawand Albert, Gsteigwiler	Brawand Albert, Gsteigwiler	
HI	CH 120.0225.4262.2	05.01.2005	IMARELLA	Erlenhof, Reinach BL	Luder Jack, Siat	
HI	CH 120.0362.8893.6	02.01.2005	ADELINA vom Josthof	Heiniger Thomas, Weier im Emmental	Jost-Gerber Ueli + Magdalena, Krauchthal	
HI	CH 120.0573.4798.8	30.03.2006	HCAG QUELLE	Highland Cattle AG, Goldiwil	Highland Cattle AG, Goldiwil	
HI	CH 120.0573.4790.2	10.03.2006	HCAG QUINCEY	Highland Cattle AG, Goldiwil	Highland Cattle AG, Goldiwil	
HI	CH 120.0507.8828.3	19.02.2006	BETTINA	Siegenthaler Rudolf, Niederscherli	Siegenthaler Rudolf, Niederscherli	
LM	CH 120.0631.4067.2	13.09.2007	Schütz'es EDITH	Bösch Hansruedi, Niederuzwil	Schütz Martin + Barbara, Walterswil BE	
LM	CH 120.0542.6900.9	20.01.2006	Emma	Bottelli André et Alain, Boncourt	Bottelli André et Alain, Boncourt	
LM	CH 120.0523.8541.1	18.06.2006	Burri's HAMANDA	Burri-Meier Franz + Anita, Dagmersellen	Burri-Meier Franz + Anita, Dagmersellen	

Anhang 5 Herdbook Award 2020 - Kühe
Annexe 5 Herdbook Award 2020 - Vaches

Ra	Nr.TVD / No.BDTA	geb. / née	Name / Nom	Besitzer / Propriétaire	Züchter / Eleveur
LM	CH 120.0408.7132.2	19.05.2005	VAUDERE	Christen Colin et Pierre-André, Maracon	Christen Colin et Pierre-André, Maracon
LM	CH 120.0359.2516.0	02.06.2004	ESTELLA	Christen Pierre, Courrendlin	Schindler V. + Fenner P., Wettswil
LM	CH 120.0597.3613.1	28.05.2007	CECILIA	Echenard Danielle, Chessel	Echenard Danielle, Chessel
LM	CH 120.0618.9486.7	08.04.2007	Hermann's ESMERALDA	Hermann Markus, Therwil	Hermann Markus, Therwil
LM	CH 120.0346.3047.8	13.08.2003	JALA	Kohler François, Delémont	Kohler François, Delémont
LM	CH 120.0465.8173.7	14.03.2005	HÉVÉA	Leimgruber Daniel, Ederswiler	Leimgruber Daniel, Ederswiler
LM	CH 120.0494.4076.5	26.01.2006	CAFINA	Lobsiger Stefan, Wünnewil	Freibote Hellmuth, Gross Ippener
LM	CH 120.0424.4780.8	22.11.2006	Mathys's SELINA P	Mathys Hansueli, Walliswil b. Wangen	Mathys Hansueli, Walliswil b. Wangen
LM	CH 120.0500.0541.0	01.11.2006	Plantahof's VALPUNA	Mermoud Didier, Poliez-le-Grand	Plantahof, Landquart
LM	CH 120.0569.2756.3	18.11.2006	WMK SUMA	Meyer Walter, Kirchlindach	Meyer Walter, Kirchlindach
LM	CH 120.0446.3660.6	17.04.2006	Plantahof's ECOLE	Plantahof, Landquart	Plantahof, Landquart
LM	CH 120.0551.0872.7	17.12.2006	RFR-CASSANDRA	Ruckstuhl Franz + Jacqueline, Roggliswil	Ruckstuhl Franz + Jacqueline, Roggliswil
LM	CH 120.0551.0867.3	25.11.2006	RFR-CHEENA	Ruckstuhl Franz + Jacqueline, Roggliswil	Ruckstuhl Franz + Jacqueline, Roggliswil
LM	CH 120.0621.0344.9	28.02.2007	vom Weidhof	Schmid Marco, Kollbrunn	Schmid Marco, Kollbrunn
LM	CH 120.0565.9627.1	08.11.2006	SILONA	Steiner Roger, Lyssach	Steiner Roger, Lyssach
PI	CH 120.0457.9482.4	13.04.2005	ILANA	Blum Franz, Chevenez	Blum Franz, Chevenez
PI	CH 120.0457.9510.4	21.08.2005	IPSA	Blum Franz, Chevenez	Blum Franz, Chevenez
PI	CH 120.0639.3194.2	20.04.2007	LABRINA	Blum Franz, Chevenez	Blum Franz, Chevenez
PI	CH 120.0382.1229.8	12.08.2004	PATTY	Chatelan Stéphane, Assens	Chatelan Stéphane, Assens
SL	CH 120.0431.0710.7	05.02.2005	ARINA	Süess Beat & Cyrill, Ballwil	Earl Lefeche Scheep, Charenton du Cher
SL	CH 120.0606.5725.8	17.06.2007	DANIRA	Süess Beat & Cyrill, Ballwil	Süess Beat & Cyrill, Ballwil
SM	CH 120.0518.0638.2	04.06.2006	EDNA von Witzwil	Bernhard Fritz, Urtenen-Schönbühl	JVA Witzwil, Gampelen
SM	CH 120.0518.0644.3	24.06.2006	ELENA von Witzwil	Bernhard Fritz, Urtenen-Schönbühl	JVA Witzwil, Gampelen
SM	CH 120.0548.3417.7	24.10.2006	GAHNA	Mosimann Simon, Allschwil	

Gold-Auszeichnung / Plaque d'or					
Ra	Nr. TVD / No. BDTA	geb. / née	Name / Nom	Besitzer / Propriétaire	Züchter / Eleveur
AN	CH 120.0804.4153.0	25.06.2011	Zuppiger's HACHIKO	Plattner Teddy + Cornelia, Liedertswil	Zuppiger Susanne + Martin, Zeglingen
CH	CH 120.0888.9029.3	11.01.2011	Strickhof's CHARLY	Schwarzenbach Rolf + Dominique, Horgenberg	Strickhof Wülflingen, Winterthur
LM	CH 120.0938.0169.7	12.10.2011	WILLY	Perrin Nicole, Couvet	Perrin Nicole, Couvet
DR	CH 120.0935.0353.9	03.12.2010	Bielenhof SENN	Aeschlimann Christian, Neuenkirch	Zraggen-Stadler Wisi + Angelika, Erstfeld
GA	CH 120.0961.1782.5	02.06.2011	Hof 3Eichen RED MOON	Hofer Ivan, Herrliberg	Hermann-Scheck Barbara & Marco, Schaffhausen
GA	CH 120.0911.8248.4	10.03.2011	CARLO	Bühler Simon, Sigriswil	Lötscher Kurt, Escholzmatt
HI	CH 120.0945.8453.7	19.05.2011	LARS von Barong	Hartmann Günter, Oberneunforn	von Burg Edi, Lommiswil
TX	CH 120.0874.0381.4	12.01.2011	ARNO	Schöpfer René, Schachen LU	Murpf Astrid & Stefan, Hasle LU

Silber-Auszeichnung / Plaque d'argent					
Ra	Nr. TVD / No. BDTA	geb. / née	Name / Nom	Besitzer / Propriétaire	Züchter / Eleveur
AN	CH 120.0861.3777.2	18.04.2010	Hübeli HECTOR	Rüfenacht Stefan, Mühledorf SO	Rüfenacht Stefan, Mühledorf SO
AN	CH 120.0961.2122.8	19.06.2011	KING	Graber Marc, Wolfsberg	Lavenex André, Arnex-sur-Orbe
AN	CH 120.0914.3262.6	04.01.2011	CBH QUAD TRACTION 2	Graber Marc, Wolfsberg	Burger Christian, Pierrafortscha
DR	CH 120.0827.3633.7	16.10.2009	SCHOEL	Egli Felix, Gibswil	Leuenberger Urs, Hächstetten
GA	CH 120.0873.5151.1	20.06.2010	PASCAL	Meyer Martin, Schlattigen	Stalder Thomas, Balsthal
HI	CH 120.0489.1177.8	06.02.2008	FALCO of Baltschieder	Brawand Albert, Gsteigwiler	Lengen Leo, Baltschieder
HI	CH 120.0929.6858.2	03.08.2010	SIORAS RUADH	Fabbri e Ryf Rosanna risp. Vasco, Intragna	Stöckli Peter, Rüschegg Gambach
HI	CH 120.0731.2643.7	04.11.2008	IUNO vom Teufenbach	Achermann Hubert, Willisau	Eggimann Beat, Sumiswald
HI	CH 120.0961.9279.2	15.04.2011	BALDUR	Peier Andreas, Port	Rufer Ueli, Kirchenthurnen
HI	CH 120.0792.7642.6	14.04.2009	MORITZ	Tönz-Schnider Fridolin, Vals	Brawand Albert, Gsteigwiler
HI	CH 120.0797.1509.3	07.03.2011	ADAM	Bamert Corine, Emge Lukas, Wald ZH	Lieberherr Ruedi, Brunnadern
HI	CH 120.0815.9906.3	02.04.2010	OBELIX vom Josthof	Meister Simon, Oberfrittenbach	Jost-Gerber Ueli + Magdalena, Krauchthal
HI	CH 120.0877.1801.7	28.06.2010	JGO -CLEMENZ	Widler Max, Jonen	Gisler Josef, Oetwil am See
HI	CH 120.0905.0405.8	02.09.2010	HR-KYLE	Bösiger-Koch Peter, Sutz	Horat Rita, Schwyz
LM	CH 120.0948.6705.0	29.11.2011	Minders GORON	Vanden Sande Florence, Grandfontaine	Elevage Minder, Avenches
LM	CH 120.1013.0903.0	13.12.2011	GASPARDO	Meyer Gérard, Courchavon	Christen Colin et Pierre-André, Maracon
LM	CH 120.0911.0863.7	27.04.2011	GABU	Koffelat Gervais, Mervelier	Fiechter Pierre-Alain, Bofflens
LM	CH 120.0943.2191.0	30.06.2011	SPENCER	Gerber Andreas + Bruno, Hasle LU	Sollberger Benno, Ochlenberg
LM	CH 120.0948.3966.8	10.04.2011	Lamperdingen JURI	Lang David, Hitzkirch	Burri Josef, Luzern
LM	CH 120.0930.7244.8	16.03.2011	RFR-HERMANN	Kilchenmann Heinz & Lukas, Krauchthal	Ruckstuhl Franz + Jacqueline, Roggliswil
LM	CH 120.0909.9183.4	10.09.2011	Burri's NELSON	Felder Michael + Peter, Weggis	Burri-Meier Franz + Anita, Dagmersellen
LM	CH 120.0995.2442.2	23.12.2011	HERBERT	Kuhn Vreny, Herznach	Ruckstuhl Franz + Jacqueline, Roggliswil
LM	CH 120.0909.9167.4	09.05.2011	Burri's NOAH	Gartmann Daniel, Mels	Burri-Meier Franz + Anita, Dagmersellen
LM	CH 120.0961.0480.1	08.08.2011	LGDB-GADJET	Hulmann Germain, Montmelon	Liniger Samuel et Geneviève, Cugy FR
LM	CH 120.0921.8013.7	16.09.2011	HSB MARC	Girardin Raphael, Bassecourt	Schild Hans, Brienzwiler
LM	CH 120.0968.2188.3	20.10.2011	Thunstetten's CARLO	Born Martin, Aarwangen	Burren Andreas, Thunstetten
LM	CH 120.0909.9189.6	15.11.2011	Burri's NALDO	Rööfli Fredy, Hasle LU	Burri-Meier Franz + Anita, Dagmersellen
LM	CH 120.0995.3624.1	25.11.2011	Minders GISTAR	Moser Thomas, Winterthur	Elevage Minder, Avenches

Die FLHB-Kommission von Mutterkuh Schweiz hat an ihrer Sitzung vom 4. September 1997 folgende Grundsätze der Zusammenarbeit einstimmig gutgeheissen:

Organe

- **FLHB-Kommission:** Vom Vorstand eingesetzte ständige Fachgruppe, zusammengesetzt aus Vertretern der Rassenclubs inkl. nicht organisierte Rassen; Zusatzmandate für die Bereiche Wissenschaft, Markt, Bund und KB.
- **Rassenclub:** Zusammenschluss von Haltern, die die gleiche Rasse züchten.

Grundsätze der Zusammenarbeit

- Die Strategieraufgaben sind durch die FLHB-Kommission (für alle Rassen, Koordination) und die Rassenclubs (für einzelne Rassen) zu erledigen. Die Ausführungsarbeiten besorgen die Geschäftsstelle, die Kontrolleure und die Experten.
- Die Präsidenten der Rassenclubs haben von Amtes wegen Einsitz in der FLHB-Kommission. Die Delegation eines ständigen Vertreters ist möglich.
- Für technisch, organisatorisch oder finanziell wichtige Bereiche ziehen die Rassenclubs den Präsidenten von Mutterkuh Schweiz, den Präsidenten der FLHB-Kommission oder einen Vertreter der Geschäftsstelle bei.
- Grundlegende oder neue Angelegenheiten müssen immer frühzeitig miteinander abgesprochen werden.
- Die Geschäftsstelle kann für die Rassenclubs – nach Absprache – Dienstleistungen erbringen (Adressverwaltung, Entwicklungsarbeiten, etc.).
- Der gegenseitigen Information wird grösste Bedeutung beigemessen. Die Protokolle der FLHB-Kommission und der Rassenclubs werden gegenseitig zugestellt.

Répartition du travail commission du HBBV – clubs de races
Lors de la séance du 4 septembre 1997, la commission du HBBV de Vache mère Suisse a approuvé à l'unanimité les principes de collaboration suivants :

Organes

- **Commission du HBBV:** groupe technique permanent mis en place par le comité ; composé de représentants des clubs de races, inclus les races non-organisées ; mandats supplémentaires pour les domaines de la science, du marché, de la Confédération et de l'IA.
- **Clubs de races:** groupement de détenteurs qui élèvent la même race.

Principes de collaboration

- Les lignes stratégiques sont définies par la commission du HBBV (pour toutes les races : coordination) et les clubs de races (pour les races représentées par un club). L'exécution des travaux est prise en charge par la gérance, les contrôleurs et les experts.
- Les présidents des clubs de races sont, en vertu de leur fonction, membre de la commission du HBBV. La délégation d'un représentant permanent est possible.
- Pour des domaines importants d'ordre technique, d'organisation ou financier, les clubs de races peuvent faire appel au Président de Vache mère Suisse, au président du HBBV, ou à un membre de la gérance.
- Pour les affaires essentielles, fondamentales ou nouvelles, les concertations doivent commencer à temps.
- Selon accord avec les clubs de races, la gérance peut leur offrir certains services (gestion d'adresses, travaux de développement, etc.).
- L'échange d'information est de plus haute importance. Les procès-verbaux de la commission HBBV et des clubs de races seront réciproquement mis à disposition.

Arbeitsteilung		
A: Antragsrecht und Information E: Entscheidung, Verantwortung oder Durchführung N: Nach Absprache	FLHB-Komm.	Rassenclub
Formulierung des Zuchtzieles	A	E
Bestimmung der zu erhebenden und auszuwertenden Merkmale	N	N
Entwicklung der Erhebungs- und Auswertungsmethoden	E	A
Festlegung der Mindest-/Höchstwerte, Abstammungsanforderungen etc. für die Herdebuchaufnahme von Stieren etc. für die Herdebuchaufnahme von Stieren und Kühen	A	E
Durchführung der Erhebungen, Auswertungen und Kontrollen (Identifizierung, Herdebuchführung und Leistungsprüfung)	E	A
Herausgabe der Zuchtdokumente	E	A
Vertragspartner des Bundes und der KB-Organisationen	E	-
Auswahl der KB-Zuchtstiere (v.a. Samenimport)	A	E
Auswahl der KB-Produktionsstiere (Inland und Import)	E	A
Finanzplanung und Rechnungsführung	E	-
Wahl von Kontrolleuren und Experten	E	A
Berichterstattung an Züchter, Öffentlichkeit, Bund und Kantone	E	-
Öffentlichkeitsarbeit	N	N
Ausstellungen, Schauen	N	N
Durchführen von Stierenmärkten für Fleischrinderrassen	E	A

Répartition du travail		
A: Droit de requête et information E: Décision, responsabilité ou mise en place N: Après accord	Comm. HBBV	Club de races
Formulation des buts d'élevage	A	E
Détermination des caractères à relever et à mettre en valeur	N	N
Développement des méthodes de relevé et de mise en valeur des données	E	A
Fixation des valeurs minimales et maximales, exigences d'ascendance etc. pour l'admission au herd-book des taureaux et des vaches	A	E
Application pratique des relevés de données, mises en valeur et contrôles (identification, conduite du herd-book et épreuves de performance)	E	A
Publication des documents d'élevage	E	A
Partenaire contractuel de la Confédération et des organisations d'IA	E	-
Choix des taureaux d'élevage d'IA (principalement importation de semences)	A	E
Choix des taureaux de production d'IA (indigène et importation)	E	A
Planification des finances et comptabilité	E	-
Elections des contrôleurs et des experts	E	A
Information et vulgarisation aux éleveurs, au public, à la Confédération et aux cantons	E	-
Relations publiques	N	N
Expositions, présentation	N	N
Mise en œuvre des marchés des taureaux de races à viande	E	A



MUTTERKUH SCHWEIZ
VACHE MÈRE SUISSE
VACCA MADRE SVIZZERA
VATGA MAMMA SVIZRA

Stapferstrasse 2, Postfach, CH-5201 Brugg
Tel. 056 462 33 55, Fax 056 462 33 56
info@mutterkuh.ch, www.mutterkuh.ch, www.beef.ch