



die MUTTERKUH *la* VACHE MÈRE

SPECIAL



FLHB
HBBV

32. JAHRESBERICHT
32° RAPPORT ANNUEL
32o RAPPORTO ANNUALE

2012

32. Jahresbericht 2012

Fleischrinderherdebuch

32^e rapport annuel 2012

Herd-book des bovins à viande

Inhaltsverzeichnis

Abkürzungen	4
1. Einleitung	6
2. Organe und Tätigkeiten	8
2.1 FLHB-Kommission	8
2.2 Berater und Experten	9
2.3 Herdebuchstelle	10
2.4 Eliteschauen und Ausstellungen	10
2.5 Vermarktung von Tieren	20
2.6 Ein- und Ausfuhr von Zuchttieren	20
3. Herdebuchbetriebe und Tierbestände	23
4. Tieraufzeichnungen und Herdebuchaufnahmen	31
4.1 Tieraufzeichnungen	31
4.2 Herdebuchaufnahme von Kühen	33
4.3 Herdebuchaufnahme von Stieren	35
4.4 Exterieurbeurteilung	37
4.5 Dauerleistungskühe und HB-Award	38
5. Fleischrinderleistungskontrolle	40
5.1 Betriebe und Tiere	40
5.2 Reproduktionsleistung	41
5.3 Produktionsleistung	43
5.4 Fleischleistung	44
5.5 Rassenprofile	46
6. Zuchtwertschätzung	49
7. KB-Stiere	53
8. Dank	55

Anhang

1 Liste der Herdebuchbetriebe 2012	57
2 FLEK-Resultate der Betriebe 2012	77
3 Liste der besten Klassierungen 2012	102
4 Liste der Dauerleistungskühe 2012	116
5 HerdbookAward 2012	122
6 Arbeitsteilung FLHB-Kommission – Rassenclubs	125

Table des matières

Abréviations	5
1. Introduction	6
2. Organes et activités	8
2.1 Commission du HBBV	8
2.2 Conseillers et experts	9
2.3 Service du herd-book	10
2.4 Concours d'élite et expositions	10
2.5 Commercialisation des animaux	20
2.6 Importation et exportation d'animaux d'élevage	20
3. Effectifs des exploitations et des animaux	23
4. Enregistrements et admissions au herd-book	31
4.1 Enregistrements	31
4.2 Admission de vaches au herd-book	33
4.3 Admission de taureaux au herd-book	35
4.4 Appréciation de l'extérieur	37
4.5 Vaches à performance durable et HB-Awards	38
5. Contrôle de la performance des bovins à viande	40
5.1 Exploitations et animaux	40
5.2 Performance de reproduction	41
5.3 Performance de production	43
5.4 Performance bouchère	44
5.5 Profils des races	46
6. Estimation de la valeur d'élevage	49
7. Taureaux d'IA	53
8. Remerciements	55

Annexes

1 Liste des exploitations du herd-book 2012	57
2 Résultats FLEK des exploitations en 2012	77
3 Liste des meilleures classifications en 2012	102
4 Liste des vaches à performance durable en 2012	116
5 HerdbookAward 2012	122
6 Répartition du travail avec les clubs de races	125

Abkürzungen

AG	Absetzgewicht	L	Einfache Dauerleistungsauszeichnung
AG205	Absetzgewicht standardisiert auf 205 Tage	LB	Lineare Beschreibung
AGD	Absetzgewicht direkt	LG	Lebendgewicht
AGM	Absetzgewicht maternal	LG	Luing
AL	Grauvieh	LL	Doppelte Dauerleistungsauszeichnung
AN	Angus	LM	Limousin
AU	Aubrac	MA	Maine Anjou
BD	Blonde d'Aquitaine	Mt	Monate
Be	Bemuskelung	NZW	Nettozuwachs
BLW	Bundesamt für Landwirtschaft	PA	Parthenaise
BR	Zebu	PI	Piemonteser
BV	Braunvieh	PZ	Pinzgauer
BZ	Bazadaise	Ra	Rassenmerkmale
CH	Charolais	RC	Rassenclub
DA	Dahomey	SH	Shorthorn
DR	Dexter	SL	Salers
EKA	Erstkalbealter	SM	Simmental
ET	Embryotransfer	Sy	Synthese
EV	Evolèner	T	Tage
Ex	Excellent	TL	Texas Longhorn
FF	Fleischigkeit	TVD	Tierverkehrsdatenbank
FLEK	Fleischrinderleistungskontrolle	TX	Tux-Zillertaler
FLHB	Fleischrinderherdebuch	TZ	Tageszuwachs
Fo	Format	TZ205	Tageszuwachs standardisiert auf 205 Tage
Fu	Fundament	VS	Vosgienne
GA	Geburtsablauf	WH	Widerristhöhe
GA	Galloway	WY	Wagyu
GC	Gasconne	ZKZ	Zwischenkalbezeit
GG	Geburtsgewicht	ZW	Zuchtwert
GV	Gelbvieh	ZWS	Zuchtwertschätzung
HH	Hereford		
HI	Highland Cattle		
HR	Eringer		
HW	Hinterwälder		
KB	Künstliche Besamung		
KF	Kälberformel		
KN	Kalbenote		
KZP	Kennziffer der Produktivität		

Abréviations

AL	Race Grise	J	Jours
AN	Angus	IA	Insémination artificielle
APV	Âge au premier vêlage	IV	Intervêlage
AU	Aubrac	L	Distinction de performance durable simple
BD	Blonde d'Aquitaine	LG	Luïng
BDTA	Banque de Données sur le Trafic des Animaux	LL	Distinction de performance durable double
BR	Zébu	LM	Limousine
BV	Race Brune	MA	Maine Anjou
BZ	Bazadaise	Me	Membres
C	Charnure	Mu	Musculature
CH	Charolaise	OFAG	Office fédéral de l'agriculture
CP	Coefficient de productivité	PA	Parthenaise
DA	Dahomey	PI	Piemontese
DL	Description linéaire	PN	Poids à la naissance
DN	Déroulement de naissance	PS	Poids au sevrage effectif
DR	Dexter	PS205	Poids au sevrage standardisé à 205 jours
DV	Déroulement du vêlage	PSD	Poids au sevrage direct
ET	Transplantation d'embryons	PSM	Poids au sevrage maternel
EV	Évolénarde	PV	Poids vif
EVE	Estimation de la valeur d'élevage	PZ	Pinzgauer
Ex	Excellent	QR	Caractères de race
FLEK	Contrôle de la performance des bovins à viande	RC	Club de race
Fo	Format	SH	Shorthorn
FV	Formule veau	SL	Salers
GA	Galloway	SM	Simmental
GC	Gasconne	Sy	Synthèse
GJ	Gain journalier	TL	Texas Longhorn
GJ205	Gain journalier standardisé à 205 jours	TX	Tux-Zillertaler
GNE	Gain net	VE	Valeur d'élevage
GV	Gelbvieh	VS	Vosgienne
HBBV	Herd-book des bovins à viande	WY	Wagyu
HG	Hauteur au garrot		
HH	Hereford		
HI	Highland Cattle		
HR	Hérens		
HW	Hinterwald		

1. Einleitung

Das Fleischrinderherdebuch darf auf ein Jahr mit gut besuchten Veranstaltungen und Märkten zurück blicken. Die 9. Swissopen – Eliteschau für Fleischrinder in Brunegg war eines der Highlights im Berichtsjahr 2012. Bei diversen Anlässen präsentierte sich die Schweizer Fleischrinderzucht hervorragend.

Der gesamte Herdebuchbestand zeigt sich im Vergleich zum Vorjahr unverändert. Per Ende 2012 zählte das Fleischrinderherdebuch 13 632 Herdebuchkühe und 3 335 Herdebuchstiere. Die Zahl der Herdebuchkühe ist im Vergleich zum Vorjahr gleich geblieben, die Zahl an Stieren verzeichnet ein Plus von 96. Bei den Rassen Blonde d'Aquitaine, Tux-Zillertaler und Zebu nahm der Bestand um mehr als 15% zu. Bei den Rassen Aubrac, Braunvieh, Dexter, Luing und Piemontese nahm die Anzahl Kühe um vier bis zehn Prozent zu. Bei anderen Rassen hat der Bestand um weniger als 2% zugenommen oder ist leicht zurückgegangen. Der durchschnittliche Herdebuchbestand liegt bei 11,2 Kühen pro Betrieb.

Die Anzahl registrierter Herden auf Zuchtbetrieben sank über alle Sektionen um 10 Herden. Eine deutliche Abnahme mit 13 respektive 12 Zuchtherden verzeichnen die Rassensektionen Galloway und Limousin, was sich auch im Kuhbestand widerspiegelt. Weiter verzeichnen die Sektionen Angus, Charolais,

1. Introduction

Le herd-book des bovins à viande peut se féliciter de l'affluence constatée lors des diverses manifestations et marchés de l'année écoulée. La 9^e édition du Swissopen – Concours pour bovins à viande d'élite, qui s'est déroulée à Brunegg, a été l'un des événements marquants de 2012. L'élevage suisse de bovins à viande s'est par ailleurs présenté sous son meilleur jour en diverses occasions.

L'effectif du herd-book est resté dans son ensemble le même qu'en 2011. Fin 2012, le herd-book des bovins à viande comptait 13 632 vaches et 3 335 taureaux. Le nombre de vaches n'a pas changé par rapport à 2011, celui des taureaux a, quant à lui, augmenté de 96 sujets. Les effectifs des races Blonde d'Aquitaine, Tux-Zillertaler et Zébu ont augmenté de plus de 15%. Chez les races Aubrac, Brune, Dexter, Luing et Piemontese, le nombre de vaches a augmenté de 4 à 10%. Pour les autres races, l'augmentation du nombre de vaches a été inférieure à 2%, voire en légère régression. L'effectif moyen des sujets de herd-book s'est établi à 11,2 vaches par exploitation.

Toutes sections confondues, le nombre de troupeaux d'exploitations d'élevage enregistrés a diminué de 10 unités. Les sections des races Galloway et Limousine présentent une nette régression, respectivement de 13 et 12 troupeaux, régression qui touche également l'effectif des vaches. Les sections Angus,



Die Rasse Gasconne wurde zusammen mit Evolène und Dahomey neu ins Herdebuch aufgenommen
La Gasconne, l'Évolénarde et la Dahomey sont les nouvelles races admises dans le herd-book.

Highland Cattle und Salers einen leichten Rückgang von einigen wenigen Herden. Mehr Zuchtherden gab es hingegen bei kleinen Sektionen wie Grauvieh, Tux-Zillertaler, Wagyu oder Zebu. Damit umfasst das Fleischrinderherdebuch per 31.12.2012 1 142 Betriebe mit 1 221 Herden. Dies entspricht 23 % aller Betriebe von Mutterkuh Schweiz.

Um für die einzelnen Rassen angepasste, effiziente und kostengünstige Dienstleistungen anzubieten, gibt es bei Mutterkuh Schweiz vier verschiedene Module für die Datenerhebung und Datenauswertung (*vergl. Kapitel 5.1*). Je nach Ausrichtung und Populationsgrösse der Rasse werden sie in einem der vier Module geführt. Im Berichtsjahr 2012 konnte für die Rassen Dahomey, Evolène und Gasconne jeweils eine neue Sektion im Basismodul eröffnet werden, so dass mittlerweile im Fleischrinderherdebuch 31 Sektionen registriert sind.

Im Jahr 2012 haben 18 Experten in der ganzen Schweiz insgesamt 3036 Kühe und 1074 Stiere linear beschrieben und klassiert. Zusammen mit Beratern wurden insgesamt 11 130 Kälber gewogen. Die detaillierten Resultate der Rassentiere sind im *Kapitel 5.5* in der Tabelle Rassenprofile dargestellt. Für Tiere im Basismodul erfolgen keine Erhebungen auf den Betrieben.

Charolaise, Highland Cattle et Salers présentent aussi un léger recul de quelques troupeaux. Les petites sections, comme les races Grise, Tux-Zillertaler, Wagyu ou Zébu, ont en revanche vu le nombre de leurs troupeaux augmenter. Au 31 décembre 2012, le Herd-book des bovins à viande comptait 1142 exploitations et 1221 troupeaux, ce qui représente 23 % des exploitations affiliées à Vache mère Suisse.

Afin d'offrir pour chaque race des services adaptés, efficaces et bon marché, Vache mère Suisse propose quatre modules différents de relevé et de dépouillement des données (*cf. chapitre 5.1*). Chaque race est gérée par le biais d'un de ces quatre modules, en fonction de son importance numérique et de l'orientation de la production. En 2012, une section a été créée dans le module de base pour chacune des races Dahomey, Évolénarde et Gasconne, ce qui porte à 31 le nombre de sections enregistrées actuellement dans le Herd-book des bovins à viande.

En 2012, les 18 experts de Vache mère Suisse ont effectué la description linéaire et la classification de 3036 vaches et 1074 taureaux dans toute la Suisse. Avec les conseillers, ils ont en outre pesé au total 11 130 veaux. Les résultats détaillés de ces veaux de race figurent dans le tableau « Profils des races » au *chapitre 5.5*. Pour les animaux inscrits dans le module de base, il n'y a pas de relevé des données sur les exploitations.

Die wichtigsten Zahlen 2012 / Principaux chiffres pour 2012

Rassen

Angus, Aubrac, Bazadaise, Blonde d'Aquitaine, Bos Indicus-Zebu, Braunvieh, Charolais, Dahomey, Dexter, Eringer, Evolène, Galloway, Gasconne, Gelbvieh, Grauvieh, Hereford, Highland Cattle, Hinterwälder, Limousin, Luïng, Maine Anjou, Parthenaise, Piemontese, Pinzgauer, Salers, Shorthorn, Simmental, Texas Longhorn, Tux-Zillertaler, er Vosgienne und Wagyu

Herdebuchbestand	2012	2011
Betriebe (Herden)	1142 (1221)	1155 (1231)
Stiere	3335	3239
Kühe	13 632	13 666
Tiere total	16 967	16 905

Leistungskontrolle der Kühe (Reproduktion)

Kälberformel	1,53	1,54
Anteil Leichtgeburten	97,5 %	98,5 %
Zwischenkalbezeit	379 Tage	375 Tage
Erstkalbealter	30 Monate	30 Monate

Leistungskontrolle der Kälber (Produktion)

Geburtsgewicht	39,1 kg	39,0 kg
Absetzgewicht 205	298 kg	298 kg
Tageszunahme 205	1264 g	1254 g

Exterieurbeurteilung

Klassierung Kühe	3036	3219
Klassierung Stiere	1074	978

Races

Angus, Aubrac, Bazadaise, Blonde d'Aquitaine, Bos Indicus-Zébu, Brune, Charolaise, Dahomey, Dexter, Hérens, Évolénarde, Galloway, Gasconne, Gelbvieh, Grise, Hereford, Highland Cattle, Hinterwälder, Limousine, Luïng, Maine Anjou, Parthenaise, Piemontese, Pinzgauer, Salers, Shorthorn, Simmental, Texas Longhorn, Tux-Zillertaler, Vosgienne et Wagyu

Cheptel du herd-book	2012	2011
Exploitations (troupeaux)	1142 (1221)	1155 (1231)
Taureaux	3335	3239
Vaches	13 632	13 666
Total des animaux	16 967	16 905

Contrôle de productivité des vaches (reproduction)

Formule veau	1,53	1,54
Pourcentage vélages faciles	97,5 %	98,5 %
Intervélage	379 jours	375 jours
Âge au premier veau	30 mois	30 mois

Contrôle de productivité des veaux (production)

Poids à la naissance	39,1 kg	39,0 kg
Poids au sevrage 205	298 kg	298 kg
Gain journalier 205	1264 g	1254 g

Appréciation de l'extérieur

Classification vaches	3036	3219
Classification taureaux	1074	978

2. Organe und Tätigkeiten

2.1 FLHB-Kommission

Die FLHB-Kommission ist eine vom Vorstand eingesetzte Fachgruppe für den Bereich der Fleischrinderzucht. In der FLHB-Kommission sind derzeit 15 Rassenclubs vertreten. Die Arbeitsteilung zwischen der FLHB-Kommission und den Rassenclubs ist im Anhang 5 dargestellt. Die Kommission setzte sich per 31.12.2012 wie folgt zusammen:

2. Organes et activités

2.1 Commission du HBBV

Composée de spécialistes de l'élevage des bovins à viande, la Commission du HBBV a été instituée par le comité. Actuellement, quinze clubs de race y sont représentés. La répartition des tâches entre la Commission du HBBV et les clubs de races est détaillée à l'annexe 5. Au 31 décembre 2012, la commission était constituée des membres suivants :

Zusammensetzung der FLHB-Kommission / Composition de la Commission du HBBV

Präsident / Président:

Rubin Christian, Aeschi BE	Präsident FLHB-Kommission / Président Commission HBBV
----------------------------	---

Mitglieder / Membres:

Farrér Corsin, Liestal BL	Präsident Mutterkuh Schweiz / Président vache mère suisse
Ackeret Markus, Seuzach	Dexter Club Schweiz
Bangerter Thomas, Tramelan	Suisse Salers
Baumann Hans, Schwellbrunn	IG Swiss Hereford
Beuchat Denis, Court	Club Blonde d'Aquitaine
Bigler Andreas, Zollikofen	Swissherdbook
Birrer Patrik, Winterthur	Charolais Helvétique
Brütsch Jakob, Schaffhausen	Club Schweizer Braunvieh
Buchli Thomas, Tenna	Rassenclub Swiss Luing
Gerber-Loosli, Mathias, Mont-Tramelan	Simmental Suisse
Haueter Ueli, Hasle-Rüegsau	Club Suisse Aubrac
Kobel Armin, Rubigen	Swiss Galloway Society
Niederberger Jost, Stierva	Rassenclub Grauvieh Schweiz
Ryffel Thomas, Zürich	Swiss Highland Cattle Society (bis / jusqu'au 05.2012)
Schild Hans, Brienzwiler	Swiss Limousine
Schild Ueli, Oberhofen TG	Rassenclub Piemontese
Schluep Walter, Reinach	Swiss Highland Cattle Society (ab / dès le 05.2012)
Zimmermann Daniel, Hemishofen	Swiss Angus

Geschäftsstelle / Gérance:

Vogt Urs	Geschäftsführer / Gérant
Aufdermauer Tony	Leiter Herdebuch / Responsable du herd-book

Die FLHB-Kommission hat im Berichtsjahr viermal getagt und wichtige Entscheide im Rahmen des Herdebuches getroffen. Die Tätigkeit der FLHB-Kommission im Berichtsjahr beinhaltete folgende Schwerpunkte:

- Überarbeitung des Organisationskonzepts und der Mindestpreisansätze für den Zuchtstiermarkt.
- Überarbeitung des Organisationskonzepts für die Swisso-pen mit Beteiligung von Schweizer Richtern.
- Die neuen Dienstleistungen der automatische Belegungseintragung und der Exterieurliste für Zuchtbetriebe sowie die Grundlagen für den Herdbook-Award von Mutterkuh Schweiz wurden behandelt.

Au cours de l'année écoulée, la Commission du HBBV a siégé quatre fois et pris des décisions importantes. Ses activités ont été marquées par les points forts suivants :

- Révision du plan d'organisation et des prix minimaux de départ du marché des taureaux d'élevage.
- Révision du plan d'organisation du Swisso-pen, avec la participation de juges suisses.
- Examen des nouveaux services, incluant la notification automatique des saillies, la liste des caractéristiques morphologiques pour les exploitations d'élevage et les bases des Herdbook Awards de Vache mère Suisse.

- Die Kommission hat den neuen rassenübergreifenden Hornlostest aus Deutschland gutgeheissen und die Resultate werden im FLHB eingetragen.
- Eingegangene Anträge zur Einführung des Merkmals Kreuzbeinhöhe bei der Exterieurbeurteilung, Aufnahmeantrag für die Rassen Dahomey, Gasconne und Evolène wurden behandelt.
- Organisation von Kursen: Es wurden Weiterbildungskurse für Experten und Berater sowie die Plattform Rassenclubs durchgeführt.
- Genehmigung des Jahresberichtes, Behandlung der Jahresrechnung und des Budgets.
- Anlässe: Durchführung von zwei Zuchtstiermärkten

2.2 Berater und Experten

Die Experten und Berater sind die unerlässlichen Spezialisten im Aussendienst und bilden ein wichtiges Bindeglied zwischen der Geschäftsstelle Mutterkuh Schweiz und den Züchtern. Ihre anspruchsvollen Tätigkeitsbereiche werden jährlich in einem ein- oder zweitägigen Weiterbildungskurs gefestigt.

- Approbation du nouveau test venu d'Allemagne pour l'absence de cornes pour toutes les races. Les résultats seront enregistrés dans le HBBV.
- Examen des propositions relatives à l'introduction du critère « hauteur au sacrum » pour l'appréciation de l'extérieur, ainsi qu'à l'admission des races Dahomey, Gasconne et Évolénarde.
- Organisation de cours. Des cours de formation continue pour experts et conseillers et relatifs à la plateforme des clubs de race ont été organisés.
- Adoption du rapport annuel, des comptes annuels et du budget.
- Organisation de deux marchés des taureaux d'élevage.

2.2 Conseillers et experts

Les conseillers et les experts sont des spécialistes indispensables au service des éleveurs ; ils constituent un lien important entre ces derniers et le secrétariat de Vache mère Suisse. Leurs domaines d'activités étant très exigeants, leurs connaissances sont consolidées chaque année à l'occasion d'un séminaire de perfectionnement d'un ou deux jours.

Berater / Conseillers

Aeberhardt Michael, Kirchberg BE	Favre Basil, St-Barthelemy	Sutter Adrian, Rosshäusern
Ackermann Jean, Courtemaîche	Kälin Florian, Trachslau	Tscharner Paul, Schiers
Aeschbacher Hans, Eggiwil (bis/jusqu'au 03.2012)	Mermoud Claude, Poliez-le-Grand	Thom Jon Paul, Ardez
Baumann Hans, Schwellbrunn	Michel Ueli, Nusshof	Togni Curzio, Semione
Bienz Peter, Bern	Moser Réne, Oberbüren	Vogel Peter, Regensberg
Brunisholz Michel, Estavayer-le-Gibloux	Niederberger Jost, Stierva	Walker Andreas, Isenthal
Bühler Walter, Schwarzenberg (bis/jusqu'au 03.2012)	Reich Hans, Brunegg	Wenger Florian, Vermes
Conrad Francis, Nods	Reymond Steeve, Montherod	
Eggerschwiler Pius, Schenkon	Rüfenacht Stefan, Mühledorf	
Fässler Walter, Bächli-Hemberg	Schär Eduard, Niederried	

Experten / Experts

Beuchat Denis, Court	Hermann Barbara, Schaffhausen	Roten Jean-Christophe, Savièse
Birrer André, Hofstatt	Knecht Max, Vouvry	Schild Hans, Brienzwiler
Birrer Patrik, Winterthur	Lengen Leo, Baltschieder	Schluep Walter, Reinach
Burren Andreas, Thunstetten	Lobsiger Hansruedi, Wünnewil	Schmied Urs, Küssnacht a.R.
Fliri Armon, Unterenstringen	Mathys Hansueli, Walliswil	Schneiter Peter, Buchs ZH
Gisler Josef, Oetwil a. S.	Odermatt Margrit, Einsiedeln	Thom Jon Paul, Ardez

2.3 Herdebuchstelle

Die Herdebucharbeiten werden mit 6 Vollzeitpensen, verteilt auf 8 MitarbeiterInnen, erledigt. Sie bearbeiten die eingehenden Geburts- und Bewegungsmeldungen, registrieren Belegungsdaten, Gewichtserhebungen und lineare Beschreibungen/Klassierungen, werten die Daten aus (FLEK-Auswertung und Herdebuchaufnahmen) und versenden die Zuchtdokumente. Zusätzlich bereiten sie die Dokumente für die Erhebungen auf den Betrieben und an den Zuchttiermärkten vor.

2.3 Service du herd-book

Le service du herd-book compte six postes à plein temps, répartis entre huit collaborateurs. Ceux-ci traitent les notifications de naissance et de mouvement et enregistrent les données relatives aux saillies. Ils saisissent les relevés de poids et les descriptions linéaires / classifications, dépouillent les données (résultats du contrôle FLEK et admissions au herd-book) et s'occupent de l'envoi des documents d'élevage. Ils préparent en outre les documents nécessaires aux relevés effectués sur les exploitations et lors des marchés des taureaux d'élevage.

Herdebuchstelle / Service du herd-book

Vogt Urs (Geschäftsführer / Gérant)	Brunner Romeline (bis / jusqu'au 03.2012)	Pulvino Ignazia (ab / dès le 03.2012)
Aufdermauer Tony (Leiter FLHB / Responsable HBBV)	Gasser Brigitta	Schönbächler Petra
Bieri Brigitte	Iten Adrian (ab / dès le 06.2012)	Stalder Michel
Gasser Brigitta	Schönbächler Petra	

2.4 Eliteschauen und Ausstellungen

Die Swissopen – Eliteschau für Fleischrinder findet alle 18 Monate statt, jeweils alternierend zwischen Frühling und Herbst. Die letzte Austragung fand am Freitag, 13., und Samstag, 14. April 2012, in der Vianco Arena in Brunegg statt. Über 240 aufgeführte Tiere von 12 verschiedenen Fleischrinderrassen und 86 verschiedenen Zuchtbetrieben füllten die Stallungen bis auf den letzten Platz. Gut 1200 Besucher bevölkerten die festlich geschmückte Arena, die Stimmung war ausgezeichnet und der Wettbewerb sportlich und fair. Das nationale und internationale Publikum war vom Feuerwerk der besten Schweizer Fleischrindergenetik beeindruckt. Das internationale Richterteam rühmte die Qualität der Tiere und den gut organisierten Anlass. Nach der Rangierung von 36 Kategorien, den Championwahlen und den Betriebscups folgte der spannende Interbreed-Wettbewerb. Dabei wählten die Richter gemeinsam die schönste Kollektion aus verschiedenen Fleischrinderrassen. Bei den Rindern gewann die Rasse Aubrac vor Limousin, und bei den Kühen Limousin vor Angus. Die Wahl der Miss Swissopen fiel auf das knapp dreijährige Aubrac-Rind Honey vom Betrieb Duclos in Le Vaud. Und zum Mister Swissopen wurde der vierjährige Bulle Donquichot von Fritz Minder aus Avenches erkoren.

2.4 Concours d'élite et expositions

Le Swissopen – Concours pour bovins à viande d'élite a lieu tous les 18 mois, alternativement au printemps ou en automne. La dernière édition s'est déroulée les vendredi 13 et samedi 14 avril 2012, à la Vianco Arena de Brunegg. Les étables ont été remplies jusqu'à la dernière place par les animaux présentés, plus de 240 au total, de 12 races à viande et provenant de 86 exploitations. Quelque 1200 visiteurs ont parcouru les travées d'une halle décorée pour la fête, dans une très bonne ambiance, pour suivre des concours marqués par un esprit de sportivité et de loyauté. Composé de connaisseurs en provenance de Suisse et de l'étranger, le public a été impressionné par cette fine fleur de la génétique suisse des bovins à viande. L'équipe de juges internationaux a loué la qualité des animaux présentés et la bonne organisation de la manifestation. Après le classement des 36 catégories, la désignation des champions et la coupe des exploitations, le public a pu suivre un passionnant concours Interbreed. Ensemble, les juges ont désigné la meilleure cohorte parmi toutes les races. Chez les génisses, la race Aubrac l'a emporté devant la race Limousine, alors que chez les vaches, la Limousine est sortie devant l'Angus. Le titre de Miss Swissopen est revenu à la génisse Aubrac Honey, âgée d'à peine 3 ans, de l'exploitation Duclos, à Le Vaud. C'est le taureau Limousin de quatre ans Donquichot, propriété de Fritz Minder, à Avenches, qui a été couronné Mister Swissopen.

Rasse / Kategorie: GRAUVIEH Rinder I (1-5)						
Rang	Identität	Name	Geburtsdatum	Name	Vorname	Ort
1	CH 120.0829.5148.8	GRETI vom Oenzthal	11.05.2010	BÖSIGER	Andreas	WANZWIL
2	CH 120.0866.8477.1	NEBRASKA	29.03.2010	BERGER	Ernst	ESCHLIKON
3	CH 120.0827.0253.0	Otts Huebhof SUSANNA	31.03.2010	BURRI-MEIER	Franz + Anita	DAGMERSELLEN
4	CH 120.0874.9480.5	ULME	29.04.2010	ODERMATT	Jakob	ROHRMATT
5	CH 120.0829.5146.4	TRESPE vom Oenzthal	09.02.2010	BÖSIGER	Andreas	WANZWIL

Rasse / Kategorie: GRAUVIEH Kühe II (11-16)						
Rang	Identität	Name	Geburtsdatum	Name	Vorname	Ort
1	CH 120.0731.8488.8	AMANDA	07.10.2008	TSCHUMI	Beat	THUNSTETTEN
2	CH 120.0671.1780.9	SONJA vom Oenzthal	26.01.2008	BÖSIGER	Andreas	WANZWIL
3	IT 21001621889.1	MINZE	12.05.2008	APPERT	Josef	ADLIGENSWIL
4	IT 21001704716.2	KESSI	04.06.2009	SCHÖPFER	Bernhard + Patrizia	SCHÜPFHEIM
5	AT 00481883647.7	DONAU	05.11.2002	BÖSIGER	Andreas	WANZWIL
6	CH 120.0697.5360.9	GRÄFIN	10.02.2008	BERGER	Ernst	ESCHLIKON

Rassenchampion Grauvieh:						
	CH 120.0731.8488.8	AMANDA	07.10.2008	TSCHUMI	Beat	THUNSTETTEN
Reservechampion Grauvieh:						
	CH 120.0671.1780.9	SONJA vom Oenzthal	26.01.2008	BÖSIGER	Andreas	WANZWIL

Rasse / Kategorie: ANGUS Absetzer (21-26)						
Rang	Identität	Name	Geburtsdatum	Name	Vorname	Ort
1	CH 120.0918.2787.3	Sunhill OLGA	23.12.2010	SIEGENTHALER	Stefan	FRIBOURG
2	CH 120.0936.8097.1	Navaras EUROPA	27.12.2010	DEMARMELS	Adolf + Petra	SALOUF
3	CH 120.0886.7729.0	CB-CLAUDINNE	21.12.2010	BILL	Christoph	GRAFENRIED
4	CH 120.0911.0395.3	M-MILVA 3B	04.04.2011	MURIMOOS		MURI
5	CH 120.0918.2792.7	Bieris SAMBA	26.03.2011	SIEGENTHALER	Stefan	FRIBOURG
6	CH 120.0894.7457.7	LUSSI v. Sonnenhof	04.02.2011	KELLER	Ruedi	GANTERSCHWIL

Rasse / Kategorie: ANGUS Rinder I (32-36)						
Rang	Identität	Name	Geburtsdatum	Name	Vorname	Ort
1	CH 120.0905.1941.0	CHOUPETTE	22.08.2010	BAUMBERGER	Alain	LONGIROD
2	CH 120.0800.2655.3	M-INDIANA 10	08.08.2010	MURIMOOS		MURI
3	CH 120.0909.5666.6	KERIM-NETI Z	30.08.2010	ZIMMERMANN	Oswald u. Daniel	HEMISHOFEN
4	CH 120.0905.1956.4	FRIPOUILLE	21.08.2010	BAUMBERGER	Alain	LONGIROD
5	CH 120.0903.4840.9	DSK-CH MIS-ET	04.10.2010	DÖRIG	Urban	DIESSENHOFEN

Rasse / Kategorie: ANGUS Rinder II (41-44)						
Rang	Identität	Name	Geburtsdatum	Name	Vorname	Ort
1	CH 120.0894.7446.1	ABBY v. Sonnenhof	28.07.2010	KELLER	Ruedi	GANTERSCHWIL
2	CH 120.0846.0927.1	BPE- ALENA	27.07.2010	PFISTER	Herbert	EFFINGEN
3	CH 120.0903.4839.3	DSK-CH MIS-ET	25.07.2010	DÖRIG	Urban	DIESSENHOFEN

Rasse / Kategorie: ANGUS Kühe I (51-54)						
Rang	Identität	Name	Geburtsdatum	Name	Vorname	Ort
1	CH 120.0797.8565.2	Sunhill SURPRISE	14.07.2009	SIEGENTHALER	Stefan	FRIBOURG
2	CH 120.0652.1655.9	Sunhill MAYA	31.08.2008	SIEGENTHALER	Stefan	FRIBOURG
3	CH 120.0781.6737.4	S-JULA=J	14.05.2009	GG SCHMID		DETLIGEN
4	CH 120.0741.6638.8	Hübeli MEGANE	16.12.2008	RÜFENACHT	Stefan	MÜHLEDORF

Rasse / Kategorie: ANGUS Kühe II (61-67)						
Rang	Identität	Name	Geburtsdatum	Name	Vorname	Ort
1	CH 120.0591.8604.2	Zuppiger's DILIA	13.10.2006	SCHÖPFER	Pirmin	SCHÜPFHEIM
2	CH 120.0348.8714.8	Navaras PRISKA	10.02.2006	DEMARMELS	Adolf + Petra	SALOUF
3	CH 120.0508.7628.7	PR.GINETTE	27.02.2006	RÖTHLISBERGER	Peter	LEIMISWIL
4	CH 120.0494.9935.0	Bieris FABIOLA	25.02.2006	BIERI	Franz	EBNET
5	CH 120.0400.2241.0	N MANDOLA	15.10.2006	NIGGLI	Gian Peter	SAMEDAN

Rasse / Kategorie: ANGUS Stiere I (71-74)						
Rang	Identität	Name	Geburtsdatum	Name	Vorname	Ort
1	CH 120.0769.5310.8	M-8075 GALAWATER	17.12.2008	ZIMMERMANN	Oswald u. Daniel	HEMISHOFEN
2	CH 120.0494.9938.1	Bieris FINO	21.04.2006	LANGHART	Hansruedi	UNTERSTAMMHEIM
3	CH 120.0470.9614.8	S-UKRES-W	20.10.2004	GG SCHMID		DETLIGEN
4	CH 120.0618.5910.1	S-UKGREEN-G	18.03.2007	Zuchtgemeinschaft PLATTNER/SCHÖPFER/ZUPPIGER		

Rassenchampion Angus:						
	CH 120.0769.5310.8	M-8075 GALAWATER	17.12.2008	ZIMMERMANN	Oswald u. Daniel	HEMISHOFEN
	CH 120.0591.8604.2	Zuppiger's DILIA	13.10.2006	SCHÖPFER	Pirmin	SCHÜPFHEIM
Reservechampion Angus:						
	CH 120.0494.9938.1	Bieris FINO	21.04.2006	LANGHART	Hansruedi	UNTERSTAMMHEIM
	CH 120.0918.2787.3	Sunhill OLGA	23.12.2010	SIEGENTHALER	Stefan	FRIBOURG

Rasse / Kategorie: AUBRAC Rinder (82-89)						
Rang	Identität	Name	Geburtsdatum	Name	Vorname	Ort
1	CH 120.0822.7370.2	HONEY de Pré-Manon	27.07.2009	DUCLOS	Christian	LE VAUD
2	CH 120.0822.7400.6	HAÏTI de Pré-Manon	11.09.2009	DUCLOS	Christian	LE VAUD
3	CH 120.0827.9774.1	ELSA	15.11.2009	DESBIOLLES	Pascal + Philippe	MEINIER
4	CH 120.0827.9736.9	ELVIRA	12.10.2009	DESBIOLLES	Pascal + Philippe	MEINIER
5	CH 120.0827.9751.2	ENDIVE	29.10.2009	DESBIOLLES	Pascal + Philippe	MEINIER
6	CH 120.0822.7392.4	HESTIA de Pré-Manon	30.08.2009	DUCLOS	Christian	LE VAUD

Rassenchampion Aubrac:						
	CH 120.0822.7370.2	HONEY de Pré-Manon	27.07.2009	DUCLOS	Christian	LE VAUD
Reservechampion Aubrac:						
	CH 120.0822.7400.6	HAÏTI de Pré-Manon	11.09.2009	DUCLOS	Christian	LE VAUD

Rasse / Kategorie: BLONDE D'AQUITAINE Rinder (91-98)						
Rang	Identität	Name	Geburtsdatum	Name	Vorname	Ort
1	CH 120.0883.2452.1	FROUSSE	25.07.2010	FUCHS	Jean-Louis	CHAVANNES-LE-VEYRON
2	FR 08128161740.1	FLANEUSE	09.11.2010	BEUCHAT	Denis	COURT
3	FR 07232730040.1	FULDA	05.11.2010	CHEVALLEY	Claude	POMY
4	CH 120.0898.1091.7	FLORALIE-ET de Chavanné	02.10.2010	BEUCHAT	Denis	COURT
5	FR 08128191799.0	FIDELE	19.10.2010	SCHMID	Ueli	VOLKETSUIL
6	FR 08128281847.0	FONDA	14.11.2010	SCHMID	Ueli	VOLKETSUIL
7	CH 120.0907.0883.8	FABULEUSE	05.09.2010	FUCHS	Jean-Louis	CHAVANNES-LE-VEYRON

Rasse / Kategorie: BLONDE D'AQUITAINE Kühe (101-104)						
Rang	Identität	Name	Geburtsdatum	Name	Vorname	Ort
1	FR 07648687197.0	ULOTTE	11.10.2003	SCHMID	Ueli	VOLKETSUIL
2	CH 120.0620.5193.1	DEBY	25.10.2007	BEUCHAT	Denis	COURT
3	CH 120.0344.9408.7	OLLY-ET	22.02.2004	BEUCHAT	Denis	COURT

Rassenchampion Blonde d'Aquitaine:						
	CH 120.0883.2452.1	FROUSSE	25.07.2010	FUCHS	Jean-Louis	CHAVANNES-LE-VEYRON
Reservechampion Blonde d'Aquitaine:						
	CH 120.0620.5193.1	DEBY	25.10.2007	BEUCHAT	Denis	COURT

Rasse / Kategorie: CHAROLAIS Rinder (112-115)						
Rang	Identität	Name	Geburtsdatum	Name	Vorname	Ort
1	CH 120.0850.5574.9	ESCALE	06.11.2009	ALLAZ	Constantin	VILLARS-LE-TERROIR
2	CH 120.0870.4848.0	EPROUVETTE	31.12.2009	BG SCHMIED	Fredy + Ruedi	KIRCHLINDACH
3	CH 120.0739.1207.8	EDELWEIS	14.08.2009	ALLAZ	Constantin	VILLARS-LE-TERROIR
4	CH 120.0834.5975.4	JESSICA	06.01.2010	STRICKHOF WÜFLINGEN		WINTERTHUR

Rasse / Kategorie: CHAROLAIS Kühe (121-124)

Rang	Identität	Name	Geburtsdatum	Name	Vorname	Ort
1	CH 120.0739.1205.4	DANETTE	02.11.2008	ALLAZ	Constantin	VILLARS-LE-TERROIR
2	DE 00942230151.2	GERDA	13.02.2008	STUDER A. / KÜNG H.-U.		ETZWILEN
3	CH 120.0744.1454.0	BENITA	16.11.2008	BUTZ	Thomas	NIEDERUZWIL

Rassenchampion Charolais:

CH 120.0739.1205.4	DANETTE	02.11.2008	ALLAZ	Constantin	VILLARS-LE-TERROIR
--------------------	---------	------------	-------	------------	--------------------

Reservechampion Charolais:

CH 120.0850.5574.9	ESCALE	06.11.2009	ALLAZ	Constantin	VILLARS-LE-TERROIR
--------------------	--------	------------	-------	------------	--------------------

Rasse / Kategorie: DEXTER Rinder (131-136)

Rang	Identität	Name	Geburtsdatum	Name	Vorname	Ort
1	CH 120.0935.0376.8	Bielenhof SULVA	17.12.2010	ZGRAGGEN-STADLER	Wisi+Angelika	ERSTFELD
2	CH 120.0935.0358.4	Bielenhof PAIKA	02.12.2010	ZGRAGGEN-STADLER	Wisi+Angelika	ERSTFELD
3	CH 120.0935.0348.5	Bielenhof PETTY	27.11.2010	ZGRAGGEN-STADLER	Wisi+Angelika	ERSTFELD
4	CH 120.0738.3195.9	EMILY	16.06.2010	FALK	Christina	ST. GALLEN
5	CH 120.0874.2378.2	Falsenhof CARINA	14.04.2010	BÜCHEL	Silvan	RÜTHI

Rasse / Kategorie: DEXTER Kühe I (141-146)

Rang	Identität	Name	Geburtsdatum	Name	Vorname	Ort
1	CH 120.0584.4988.9	Bielenhof RADISLI	01.01.2008	ZGRAGGEN-STADLER	Wisi+Angelika	ERSTFELD
2	CH 120.0584.5004.5	Bielenhof KARIN	12.02.2008	ZGRAGGEN-STADLER	Wisi+Angelika	ERSTFELD
3	CH 120.0858.3300.2	Bielenhof PARADE	06.12.2009	ZGRAGGEN-STADLER	Wisi+Angelika	ERSTFELD
4	CH 120.0858.3292.0	Bielenhof ROBLI	24.11.2009	ZGRAGGEN-STADLER	Wisi+Angelika	ERSTFELD
5	CH 120.0799.3005.2	TABEA	06.08.2009	WILDHABER	David	FLUMS

Rasse / Kategorie: DEXTER Kühe II (151-156)

Rang	Identität	Name	Geburtsdatum	Name	Vorname	Ort
1	DK 01089301308.7	Rosenlunds ETNA	30.06.2003	ZGRAGGEN-STADLER	Wisi+Angelika	ERSTFELD
2	CH 120.0513.9224.3	MERLA	15.07.2005	WILDHABER	David	FLUMS
3	CH 120.0513.9260.1	MAERY	12.03.2007	WILLI-CASANOVA	Linda + Daniel	HEILIGKREUZ
4	CH 900.0019.3266.4	CILLE SKOVFRYDS	03.03.1997	WILDHABER	David	FLUMS
5	CH 120.0488.5746.5	SISSI	18.06.2005	WAGNER	Adolf	UNTERBÖZBERG
6	CH 120.0404.9544.3	NENA	15.02.2005	WAGNER	Adolf	UNTERBÖZBERG

Rassenchampion Dexter:

CH 120.0584.4988.9	Bielenhof RADISLI	01.01.2008	ZGRAGGEN-STADLER	Wisi+Angelika	ERSTFELD
--------------------	-------------------	------------	------------------	---------------	----------

Reservechampion Dexter:

CH 120.0935.0376.8	Bielenhof SULVA	17.12.2010	ZGRAGGEN-STADLER	Wisi+Angelika	ERSTFELD
--------------------	-----------------	------------	------------------	---------------	----------

Rasse / Kategorie: GALLOWAY Kühe (161-164)

Rang	Identität	Name	Geburtsdatum	Name	Vorname	Ort
1	CH 120.0503.7781.4	ANINA	30.03.2006	SCHECK HANSUELI+HERMANN BARBARA		SCHAFFHAUSEN
2	CH 120.0619.3327.6	ALESSIA	13.03.2008	BURKHARD	Andreas	LÜTZELFLÜH-GOLDBACH
3	CH 120.0537.9786.2	FLAVIA	12.10.2006	OBRIST	Jürg	ZÜRICH
4	CH 120.0366.6247.7	WF SUMURA	11.03.2004	KELLER	Heinrich + Helene	OSSINGEN

Rassenchampion Galloway:

CH 120.0503.7781.4	ANINA	30.03.2006	SCHECK HANSUELI+HERMANN BARBARA		SCHAFFHAUSEN
--------------------	-------	------------	---------------------------------	--	--------------

Reservechampion Galloway:

CH 120.0619.3327.6	ALESSIA	13.03.2008	BURKHARD	Andreas	LÜTZELFLÜH-GOLDBACH
--------------------	---------	------------	----------	---------	---------------------

Rasse / Kategorie: HEREFORD Rinder I (171-175)

Rang	Identität	Name	Geburtsdatum	Name	Vorname	Ort
1	CH 120.0896.6375.9	Barenegg MONTANA	02.11.2010	FÄSSLER	Walter	BÄCHLI-HEMBERG
2	CH 120.0831.7934.8	JANA	27.05.2010	BAUMANN	Hans	SCHWELLBRUNN
3	CH 120.0804.7185.8	Barenegg MANITOBA	31.07.2010	FÄSSLER	Walter	BÄCHLI-HEMBERG
4	CH 120.0880.5249.3	JASMIN	18.08.2010	BAUMANN	Hans	SCHWELLBRUNN

Rasse / Kategorie: HEREFORD Rinder II (181-186)

Rang	Identität	Name	Geburtsdatum	Name	Vorname	Ort
1	CH 120.0837.3834.7	FHL DAJANA	09.03.2010	FANKHAUSER	Peter + Claudia	LUPSINGEN
2	CH 120.0816.7384.8	ERA Kappelhof	02.04.2010	KÖSTLI-HERZOG	Stefan + Monika	HOMBURG
3	CH 120.0804.7173.5	Barenegg MERLIN	02.04.2010	FÄSSLER	Walter	BÄCHLI-HEMBERG
4	CH 120.0809.9096.0	Widmer's NEWA	19.03.2010	WIDMER	Walter	MÜHLRÜTI
5	CH 120.0881.0337.9	FHL DELTA 1898 B	20.04.2010	FANKHAUSER	Peter + Claudia	LUPSINGEN

Rassenchampion Hereford:

CH 120.0837.3834.7	FHL DAJANA	09.03.2010	FANKHAUSER	Peter + Claudia	LUPSINGEN
--------------------	------------	------------	------------	-----------------	-----------

Reservechampion Hereford:

CH 120.0896.6375.9	Barenegg MONTANA	02.11.2010	FÄSSLER	Walter	BÄCHLI-HEMBERG
--------------------	------------------	------------	---------	--------	----------------

Rasse / Kategorie: HIGHLAND CATTLE Rinder (191-196)

Rang	Identität	Name	Geburtsdatum	Name	Vorname	Ort
1	CH 120.0810.3315.4	JGO-CLEMENTIN	24.05.2009	GISLER	Josef	OETWIL AM SEE
2	CH 120.0813.8291.7	BELLA	14.02.2011	VON BURG	Edi	LOMMISWIL
3	CH 120.0813.8290.0	Burger's DAWA	17.07.2010	VON BURG	Edi	LOMMISWIL
4	CH 120.0791.1336.3	Burger's HELGA	27.07.2009	BURGER	Andreas	ORVIN
5	CH 120.0726.6149.6	JRS-SASKIA	02.04.2010	BURGER	Andreas	ORVIN
6	CH 120.0864.4235.7	CINDERELLA of Port	22.01.2010	KRÄHENBÜHL	Anton	LA FERRIERE

Rasse / Kategorie: HIGHLAND CATTLE Kühe (161-166)

Rang	Identität	Name	Geburtsdatum	Name	Vorname	Ort
1	CH 120.0669.4113.9	JGO- CALEDONIA	17.05.2008	GISLER	Josef	OETWIL AM SEE
2	DE 00579225646.9	NETTE v. Hof Husmann	08.09.2001	JOST-GERBER	Ueli + Magdalena	KRAUCHTHAL
3	CH 120.0577.7626.9	CLAUDIA	22.03.2006	BAMERT	Ernst	GIBSWIL
4	CH 120.0641.9227.4	CAMILLA of Port	14.08.2007	KRÄHENBÜHL	Anton	LA FERRIERE

Rassenchampion Highland Cattle:

CH 120.0669.4113.9	JGO- CALEDONIA	17.05.2008	GISLER	Josef	OETWIL AM SEE
--------------------	----------------	------------	--------	-------	---------------

Reservechampion Highland Cattle:

DE 00579225646.9	NETTE v. Hof Husmann	08.09.2001	JOST-GERBER	Ueli + Magdalena	KRAUCHTHAL
------------------	----------------------	------------	-------------	------------------	------------

Rasse / Kategorie: LIMOUSIN Absetzer (211-221)

Rang	Identität	Name	Geburtsdatum	Name	Vorname	Ort
1	CH 120.0909.9149.0	Burri's NADEIRA	03.01.2011	BURRI-MEIER	Franz + Anita	DAGMERSELLEN
2	CH 120.0948.6663.3	Minders GEMONA	21.03.2011	MINDER	Fritz	AVENCHES
3	CH 120.0915.7672.6	JANNETTE	01.04.2011	LOBSIGER	Hansruedi & Stefan	WÜNNEWIL
4	CH 120.0923.9513.5	ACS- SOPLA	08.02.2011	CASANOVA-SPESCHA	Arno	SIAT
5	CH 120.0920.9761.9	WMK TRAUBE	15.03.2011	MEYER	Walter	KIRCHLINDACH
6	CH 120.0909.9158.2	Burri's NATANIA	11.03.2011	BURRI-MEIER	Franz + Anita	DAGMERSELLEN
7	CH 120.0934.1889.5	OLINA Belzstadel	15.04.2011	BACHMANN	Gotfried	LANGRICKENBACH
8	CH 120.0921.7989.6	MARA	25.04.2011	SCHILD	Hans	BRIENZWILER
9	CH 120.0726.9386.2	RDS DORENA	22.05.2011	DIEM	Ueli	SIEGERSHAUSEN

Rasse / Kategorie: LIMOUSIN Rinder I (231-238)						
Rang	Identität	Name	Geburtsdatum	Name	Vorname	Ort
1	CH 120.0828.7058.1	Burri's MIRZA	29.03.2010	BURRI-MEIER	Franz + Anita	DAGMERSELLEN
2	CH 120.0869.9597.6	LBS MAYA	23.05.2010	LOBSIGER	Hansruedi & Stefan	WÜNNEWIL
3	FR 08728721340.1	FARANDOLE	11.09.2010	SCHINDLER V. + FENNER P.		STALLIKON
4	CH 120.0872.8195.5	OXANE Belzstadel	09.05.2010	MEYER	Walter	KIRCHLINDACH
5	CH 120.0890.4610.1	RFR- GORDANA	01.06.2010	RUCKSTUHL	Franz + Jacqueline	ROGGLISWIL
6	CH 120.0848.4128.2	SIENA	20.07.2010	BIRRER	André	HOFSTATT
7	CH 120.0890.4617.0	RFR- GEBINA	19.08.2010	RUCKSTUHL	Franz + Jacqueline	ROGGLISWIL
Rasse / Kategorie: LIMOUSIN Rinder II (241-246)						
Rang	Identität	Name	Geburtsdatum	Name	Vorname	Ort
1	CH 120.0819.7745.8	Minders ELAINE	30.12.2009	MINDER	Fritz	AVENCHES
2	CH 120.0828.7032.1	Burri's LUANDA	02.10.2009	BURRI-MEIER	Franz + Anita	DAGMERSELLEN
3	CH 120.0821.1217.9	Galliker's KLIVIA	20.10.2009	BG GALLIKER & FELIX		GUNZWIL
Rasse / Kategorie: LIMOUSIN Kühe I (253-257)						
Rang	Identität	Name	Geburtsdatum	Name	Vorname	Ort
1	CH 120.0661.0561.6	Obermoos MARCELLA	03.05.2008	AMHOF	Hugo	HÄMIKON
2	CH 120.0350.0805.4	Minders CANETTE	26.09.2007	MINDER	Fritz	AVENCHES
3	CH 120.0669.2566.5	Minders CAILLE	31.08.2007	MINDER	Fritz	AVENCHES
4	CH 120.0742.6128.1	ODILE	09.12.2008	AMHOF	Hugo	HÄMIKON
5	CH 120.0771.1127.9	K&M RECONA	06.03.2009	ODERMATT	Klaus und Margrit	EINSIEDELN
Rasse / Kategorie: LIMOUSIN Kühe II (261-268.272)						
Rang	Identität	Name	Geburtsdatum	Name	Vorname	Ort
1	CH 120.0548.9499.7	PERLE	19.07.2006	ODERMATT	Klaus und Margrit	EINSIEDELN
2	CH 120.0661.0541.8	Obermoos OSAKA	18.06.2007	AMHOF	Hugo	HÄMIKON
3	CH 120.0614.1879.7	Galliker's ELIANA	17.08.2007	BG GALLIKER & FELIX		GUNZWIL
4	CH 120.0523.8541.1	Burri's HAMANDA	18.06.2006	BURRI-MEIER	Franz + Anita	DAGMERSELLEN
5	DE 00665173691.7	BETTINA	28.01.2006	AMHOF	Hugo	HÄMIKON
6	CH 120.0548.9496.6	FANI	03.06.2006	ODERMATT	Klaus und Margrit	EINSIEDELN
7	CH 120.0551.0867.3	RFR-CHEENA	25.11.2006	RUCKSTUHL	Franz + Jacqueline	ROGGLISWIL
8	CH 120.0443.5601.6	ACS-LIMBA	31.10.2005	CASANOVA-SPESCHA	Arno	SIAT
Rasse / Kategorie: LIMOUSIN Kühe III (271-275)						
Rang	Identität	Name	Geburtsdatum	Name	Vorname	Ort
1	CH 120.0458.1700.4	Burri's GLORIA	14.03.2005	BURRI-MEIER	Franz + Anita	DAGMERSELLEN
2	CH 120.0352.7036.9	Burri's FONTANA	31.03.2004	BURRI-MEIER	Franz + Anita	DAGMERSELLEN
3	CH 120.0109.7828.0	NIZZA	21.11.2005	ODERMATT	Klaus und Margrit	EINSIEDELN
4	CH 120.0471.7886.8	Galliker's RESY	19.05.2005	BG GALLIKER & FELIX		GUNZWIL
Rasse / Kategorie: LIMOUSIN Kühe IV (281-284)						
Rang	Identität	Name	Geburtsdatum	Name	Vorname	Ort
1	CH 120.0157.4997.7	Thunstetten's HIRSCH	07.10.2001	BURREN	Andreas	THUNSTETTEN
2	DK 04504400030.2	KELLY	09.06.2001	BACHMANN	Gottfried	LANGRICKENBACH
3	FR 03697001116.9	NONNETTE	14.11.1997	SCHILD	Hans	BRIENZWILER
Rasse / Kategorie: LIMOUSIN Stiere I (291-293)						
Rang	Identität	Name	Geburtsdatum	Name	Vorname	Ort
1	DE 01403524738.6	SAN JOSE	03.05.2009	BURREN	Andreas	THUNSTETTEN
2	FR 08753842115.9	EPATANT	15.12.2009	BG GALLIKER & FELIX		GUNZWIL
3	FR 01933467621.1	ERNADEZ	31.08.2009	HUGUELIT	Yves	BONCOURT
Rasse / Kategorie: LIMOUSIN Stiere II (301-305)						
Rang	Identität	Name	Geburtsdatum	Name	Vorname	Ort
1	FR 08703201306.5	DONQUICHOT	24.02.2008	MINDER	Fritz	AVENCHES
2	FR 08710310800.3	CAPITAINE	18.03.2007	BURRI-MEIER	Franz + Anita	DAGMERSELLEN
3	FR 08728720916.9	CICERON	18.03.2007	MINDER	Fritz	AVENCHES
4	CH 120.0519.6762.5	Uetliberg GEORGIO	19.10.2006	SCHINDLER V. + FENNER P.		STALLIKON
5	FR 01933427598.8	ERNEST	05.01.2009	HUGUELIT	Yves	BONCOURT

Rassenchampion Limousin:						
	FR 08703201306.5	DONQUICHOT	24.02.2008	MINDER	Fritz	AVENCHES
	CH 120.0458.1700.4	Burri's GLORIA	14.03.2005	BURRI-MEIER	Franz + Anita	DAGMERSELLEN
Reservechampion Limousin:						
	FR 08710310800.3	CAPITAINE	18.03.2007	BURRI-MEIER	Franz + Anita	DAGMERSELLEN
	CH 120.0909.9149.0	Burri's NADEIRA	03.01.2011	BURRI-MEIER	Franz + Anita	DAGMERSELLEN
Sieger Betriebscup Limousin:				BURRI-MEIER	Franz + Anita	DAGMERSELLEN
Vize-Sieger Betriebscup Limousin:				ODERMATT	Klaus und Margrit	EINSIEDELN

Rasse / Kategorie: SALERS Rinder (311-315)						
Rang	Identität	Name	Geburtsdatum	Name	Vorname	Ort
1	CH 120.0750.2459.5	BOBINE	30.08.2009	PASQUIER	Josquin	HAUTEVILLE
2	CH 120.0823.2950.8	EGYPTE de Mont-Luce	04.09.2009	BANGERTER	Thomas	TRAMELAN
3	CH 120.0871.1424.6	FLORE	31.07.2010	NUSSBAUM	Erwin	LE CERNEUX-PEQUIGNOT
4	CH 120.0825.7625.4	EXPRESS de Mont-Luce	10.12.2009	STUDER	Joan	LUCELLE
5	CH 120.0896.3409.4	FAMEUSE de Mont-Luce	30.07.2010	STUDER	Joan	LUCELLE

Rassenchampion Salers:						
	CH 120.0750.2459.5	BOBINE	30.08.2009	PASQUIER	Josquin	HAUTEVILLE
Reservechampion Salers:						
	CH 120.0823.2950.8	EGYPTE de Mont-Luce	04.09.2009	BANGERTER	Thomas	TRAMELAN

Rasse / Kategorie: SIMMENTAL Absetzer (321-326)						
Rang	Identität	Name	Geburtsdatum	Name	Vorname	Ort
1	CH 120.0888.9022.4	KLEOPATRA	03.01.2011	STRICKHOF WÜLFINGEN		WINTERTHUR
2	CH 120.0944.7696.2	Hospice- PEPITA-P	18.02.2011	FRITZ-DEPELER	Jakob u. Sabine	LE CERNEUX-VEUSIL
3	CH 120.0944.7700.6	Hospice- DUCHESSE-P	13.03.2011	FRITZ-DEPELER	Jakob u. Sabine	LE CERNEUX-VEUSIL
4	CH 120.0888.9032.3	KÖNIGIN	05.02.2011	STRICKHOF WÜLFINGEN		WINTERTHUR

Rasse / Kategorie: SIMMENTAL Rinder I (331-338)						
Rang	Identität	Name	Geburtsdatum	Name	Vorname	Ort
1	CH 120.0792.8569.5	FTC MARINA	02.10.2010	TOBLER	Félix	CHAPELLE (BROYE)
2	CH 120.0864.5268.4	Hospice- EGLANTINE-P	18.08.2010	FRITZ-DEPELER	Jakob u. Sabine	LE CERNEUX-VEUSIL
3	CH 120.0792.8566.4	FTC YARA	31.08.2010	TOBLER	Félix	CHAPELLE (BROYE)
4	CH 120.0839.8447.8	SELINA	11.11.2010	WITTWER	Monika	EMDTAL
5	CH 120.0864.5266.0	Hospice- GRAZIELLA-P	03.07.2010	FRITZ-DEPELER	Jakob u. Sabine	LE CERNEUX-VEUSIL
6	CH 120.0908.3882.5	VIOLINE	06.10.2010	WENGER	Florian	VERMES
7	CH 120.0884.3236.3	la Croisee KLEA	26.08.2010	GERBER-LOOSLI	Mathias	MONT-TRAMELAN

Rasse / Kategorie: SIMMENTAL Rinder II (341-346)						
Rang	Identität	Name	Geburtsdatum	Name	Vorname	Ort
1	CH 120.0825.0751.7	UBB- NALA	11.01.2010	BRUNNER	Ueli	BASSERSDORF
2	CH 120.0834.5970.9	IWANA	18.12.2009	STRICKHOF WÜLFINGEN		WINTERTHUR
3	CH 120.0854.6455.8	M-CAROLINE	11.04.2010	ANSTALTEN WITZWIL		GAMPELEN
4	CH 120.0829.3940.0	UNELLA	07.11.2009	WENGER	Florian	VERMES
5	CH 120.0834.5986.0	JANIN	02.04.2010	STRICKHOF WÜLFINGEN		WINTERTHUR
6	CH 120.0792.8544.2	FTC TABEA	28.03.2010	TOBLER		ORBE

Rasse / Kategorie: SIMMENTAL Kühe I (351-356)						
Rang	Identität	Name	Geburtsdatum	Name	Vorname	Ort
1	CH 120.0686.4308.6	FLAVIA	10.10.2008	WITTWER	Monika	EMDTAL
2	CH 120.0571.5087.8	FTC YAËL	25.07.2008	WENGER	Florian	VERMES
3	CH 120.0792.8523.7	FTC JENNIFER	20.11.2009	TOBLER	Félix	CHAPELLE (BROYE)
4	CH 120.0792.8506.0	FTC TAMINA	29.03.2009	TOBLER	Félix	CHAPELLE (BROYE)
5	CH 120.0744.2532.4	HERMINE	09.12.2008	STRICKHOF WÜLFINGEN		WINTERTHUR
6	CH 120.0762.5740.4	Hospice- MERCEDES-P	16.03.2009	FRITZ-DEPELER	Jakob u. Sabine	LE CERNEUX-VEUSIL

Rasse / Kategorie: SIMMENTAL Kühe II (361-364)

Rang	Identität	Name	Geburtsdatum	Name	Vorname	Ort
1	CH 120.0448.3117.9	M-VRENI	08.10.2004	ANSTALTEN WITZWIL		GAMPELEN
2	CH 120.0613.7471.0	FRANKA	01.12.2006	STRICKHOF WÜLFINGEN		WINTERTHUR
3	CH 120.0613.7487.1	GRANADA	07.05.2007	STRICKHOF WÜLFINGEN		WINTERTHUR

Rassenchampion Simmental:

	CH 120.0825.0751.7	UBB- NALA	11.01.2010	BRUNNER	Ueli	BASSERSDORF
--	--------------------	-----------	------------	---------	------	-------------

Reservechampion Simmental:

	CH 120.0448.3117.9	M-VRENI	08.10.2004	ANSTALTEN WITZWIL		GAMPELEN
--	--------------------	---------	------------	-------------------	--	----------

Sieger Betriebscup Simmental:

				TOBLER	Félix	CHAPELLE (BROYE)
--	--	--	--	--------	-------	------------------

Vize-Sieger Betriebscup Simmental:

				STRICKHOF WÜLFINGEN		WINTERTHUR
--	--	--	--	---------------------	--	------------

Sieger Interbreed Rinder:

				AUBRAC		
--	--	--	--	--------	--	--

Vize Sieger Interbreed Rinder:

				LIMOUSIN		
--	--	--	--	----------	--	--

Sieger Interbreed Kühe:

				LIMOUSIN		
--	--	--	--	----------	--	--

Vize Sieger Interbreed Kühe:

				ANGUS		
--	--	--	--	-------	--	--

Miss Swissopen 2012:

	CH 120.0822.7370.2	HONEY de Pré-Manon	27.07.2009	DUCCLOS	Christian	LE VAUD
--	--------------------	--------------------	------------	---------	-----------	---------

Mister Swissopen 2012:

	FR 08703201306.5	DONQUICHOT	24.02.2008	MINDER	Fritz	AVENCHES
--	------------------	------------	------------	--------	-------	----------



Miss Swissopen 2012, Aubrac-Rind Honey vom Betrieb Duclos in Le Vaud
 Miss Swissopen, la génisse Aubrac Honey de l'exploitation Duclos à Le Vaud



An der beef12 in Sissach BL vom 31. August bis 02. September 2012 gehörte das Ortszentrum den Mutterkühen und ihren Kälbern. Herzstück der beef12 war die Ausstellung von 20 verschiedenen Fleischrinderrassen.

Lors de beef12, du 31 août au 2 septembre 2012, les vaches et leurs veaux ont tenu le haut du pavé à Sissach (BL). La grande attraction de beef12 a été l'exposition de vingt races à viande.



Herzstück der beef12 war die Ausstellung von 20 verschiedenen Fleischrinderrassen.
La grande attraction de beef12 a été l'exposition de vingt races à viande.

Die 13. Highland Cattle Show fand am 24. und 25. März 2012 in Rothenthurm statt. Der deutsche Richter Jochen Born richtete 10 verschiedene Kategorien von insgesamt 30 aufgeführten Tieren. Als schönste Tiere kürte er JGO-Cunda von Josef Gisler, Oetwil am See und Jock II. von Hommersum von Ernst Bamert aus Gibswil.

Le 13^e Highland Cattle Show s'est tenu les 24 et 25 mars 2012 à Rothenthurm. Le juge allemand Jochen Born a officié pour 10 catégories parmi les 30 animaux présentés. Il a élu comme plus beaux animaux JGO-Cunda de Josef Gisler, Oetwil am See, et Jock II von Hommersum de Ernst Bamert, Gibswil.

Während des Jahres konnte, organisiert von Mutterkuh Schweiz oder den Rassenclubs, an diversen anderen Ausstellungen und Anlässen wie der Swissexpo Lausanne, der Aargauer Messe Aarau, der BEA Bern, der LUGA Luzern, dem Comptoir Lausanne, der OLMA St. Gallen und dem Comptoir Delémont beste Fleischrindergenetik präsentiert werden.

Durant l'année, la meilleure génétique des races à viande a pu être présentée lors de différentes autres expositions et manifestations, organisées par Vache mère Suisse ou par les clubs de race, comme la Swissexpo de Lausanne, l'Aargauer Messe d'Aarau, la BEA de Berne, la LUGA de Lucerne, le Comptoir de Lausanne, l'OLMA de St-Gall et le Comptoir Delémontain.

2.5 Vermarktung von Tieren

Aufgrund der Neuausrichtung der Zuchtstiermärkte mit eintägigen Veranstaltungen im Frühling und Herbst sowie der Terminverschiebung des Winterzuchtstiermarktes wurden im Berichtsjahr ausnahmsweise nur zwei anstelle von drei Märkten durchgeführt. Zum Verkauf wurden 115 Stiere angeboten (37 Angus, 3 Original Braunvieh, 2 Blonde d'Aquitaine, 4 Charolais, 58 Limousin und 11 Simmental) und davon 90 Prozent erfolgreich verkauft. Durchschnittlich löste ein Stier 4888 Franken, was im Vergleich zum Vorjahr rund 200 Franken weniger ist. Im Jahr 2012 konnten sechs Stiere (vier Stiere der Rasse Limousin und jeweils ein Stier der Rasse Angus und Simmental) an KB-Organisationen verkauft werden. Diese haben gute Chancen, in den kommenden Jahren in den Einsatz zu kommen.

Zusätzlich zu den Zuchtstiermärkten organisieren die Rassenclubs mit Unterstützung von Mutterkuh Schweiz und Vianco Auktionen. Diese bieten eine Plattform, um Absetzer, trüchtige Rinder und Kühe mit Kälbern von hervorragender Qualität zu erwerben. Am 11. Mai und 9. November organisierten die Rassenclubs der französischen und Schweizer Rassen Märkte mit jeweils rund 40 weiblichen Tieren der Rassen Aubrac, Blonde d'Aquitaine, Braunvieh, Charolais, Grauvieh, Limousin, Salers und Simmental. Die Angusauktion fand mit 35 im Katalog aufgeführten Tieren am 23. November statt.

2.5 Commercialisation des animaux

Suite à la réorganisation des marchés des taureaux d'élevage, qui se déroulent désormais sur une seule journée au printemps et en automne, et au report de la date du marché des taureaux d'élevage d'hiver, seuls deux marchés ont eu lieu en 2012, au lieu de trois habituellement. 115 taureaux ont été proposés à la vente (37 Angus, 3 Brune originale, 2 Blonde d'Aquitaine, 4 Charolais, 58 Limousins et 11 Simmental), dont 90 % ont trouvé preneur. Sur l'année, le prix de vente moyen d'un taureau a atteint 4888 francs, soit environ 200 francs de moins qu'en 2011. En 2012, six taureaux (quatre Limousins, un Angus et un Simmental) ont été vendus à des organisations d'IA. Ces animaux ont de bonnes chances d'être utilisés ces prochaines années.

En plus des marchés des taureaux d'élevage, les clubs de races organisent des ventes aux enchères avec le soutien de Vache mère Suisse et de Vianco. Celles-ci offrent une plateforme pour présenter des veaux sevrés, des génisses portantes et des vaches suitées d'excellente qualité. Le 11 mai et le 9 novembre, les clubs des races françaises et suisses ont organisé des marchés offrant chacun quelque 40 femelles des races Aubrac, Blonde d'Aquitaine, Brune, Charolaise, Grise, Limousine, Salers et Simmental. La mise Angus a eu lieu le 23 novembre, avec 35 animaux au catalogue.

Datum / Date	Veranstaltung / Manifestation	Ort / Lieu
Sa / Sa 24.03.2012	Highland-Cattle Show	Rothenthurm
Sa / Sa 14.04.2012	Swissopen - Eliteschau für Fleischrinder Concours pour bovins à viande d'élite	Brunegg
Do / Je 26.04.2012	Zuchtstiermarkt für Fleischrinder Marché des taureaux d'élevage de races à viande	Brunegg
Fr / Ve 11.05.2012	Abend der französischen und Schweizer Fleischrinderrassen Marché de bovins à viande d'élevage de races françaises et suisses	Brunegg
Do / Je 05.09.2012	Zuchtstiermarkt für Fleischrinder Marché des taureaux d'élevage de races à viande	Brunegg
Fr / Ve 09.11.2012	Abend der französischen und Schweizer Fleischrinderrassen Marché de bovins à viande d'élevage de races françaises et suisses	Brunegg
Fr / Ve 23.11.2012	Angus-Auktion Vente aux enchères Angus	Brunegg

2.6 Ein- und Ausfuhr von Zuchttieren

Der Wegfall der Exportbeiträge seit Januar 2010 führte dazu, dass die Ausfuhr an Zuchttieren fast gänzlich zum Erliegen kam. Von 7 verschiedenen Rassen (Angus, Charolais, Eringer, Galloway, Highland Cattle, Limousin und Simmental) fand nur in einzelnen Fällen ein Zuchttier einen neuen Besitzer im Ausland. Insgesamt sind vom Fleischrinderherdebuch 19 Exportbescheinigungen ausgestellt worden. Anders sieht es hingegen beim Export von Fleischrassensperma aus. Die Spermaexporte haben eine neue Höchstmarke erreicht. Swissgenetics

2.6 Importation et exportation d'animaux d'élevage

La suppression des contributions à l'exportation en janvier 2010 a eu pour conséquence la disparition presque totale des exportations d'animaux d'élevage. Parmi les sept races, Angus, Charolaise, Hérens, Galloway, Highland Cattle, Limousine et Simmental, les animaux d'élevage n'ont trouvé preneur à l'étranger que dans quelques rares cas. Au total, le Herd-book des bovins à viande n'a émis que 19 certificats d'exportation. La situation est en revanche très différente en ce qui concerne les exportations de semence de races à viande. Les exportations de



Neben den zwei Zuchtstierenmärkten fanden auch dieses Jahr wieder verschiedene Auktionen für Fleischrinder statt.
 Outre les deux marchés des taureaux d'élevage, d'autres mises de bovins à viande ont eu lieu cette année.

konnte im vergangenen Geschäftsjahr 556 400 Samendosen ins Ausland exportieren, was einer Zunahme von 10 Prozent im Vergleich zum Vorjahr entspricht. Bei diesem Gesamtvolumen beträgt der Anteil Samendosen der Fleischrassen Angus und Limousin rund 15 Prozent.

Auch im Inland ist Fleischrassengenetik gefragt. Mit einem Anteil von 37,5 Prozent aller Besamungen und einem Volumen von 342 600 Samendosen erreichen die Fleischrassenbesamungen einen neuen Rekordwert. Die Rasse Limousin kommt mit 198 880 verkauften Samendosen zum zweiten Mal in Folge auf die höchste Anzahl an Besamungen und setzt sich von der zweitplazierten Milchrasse Brown Swiss weiter ab. Der Anteil von inländischer Genetik bei den Fleischrassen ist mit 86,7 Prozent auf einem sehr hohen und erfreulichen Niveau.

Im Jahr 2012 wurden insgesamt 832 Rassentiere von 16 verschiedenen Rassen importiert. Die Anzahl importierter Tiere liegt um rund 100 Tiere tiefer als im Vorjahr. Mehr als die Hälfte aller importierten Tiere macht die Rasse Grauvieh mit 450 Tieren aus. Die Rasse Pinzgauer folgt auf Platz zwei mit 116 importierten Tieren.

semence ont atteint un nouveau record. Durant l'exercice écoulé, Swissgenetics a exporté 556 400 doses de semence à l'étranger, ce qui représente une augmentation de 10 % par rapport à l'année précédente. La part des races Angus et Limousine est de 15 % du volume total.

Le marché intérieur aussi est demandeur de génétique de races à viande. La part des inséminations avec de la semence de races à viande a atteint 37,5 %, pour un volume de 342 600 doses, ce qui constitue un nouveau record. Avec 198 880 doses vendues, la race Limousine atteint pour la deuxième année consécutive le plus grand nombre d'inséminations et accroît de nouveau son écart par rapport à la race laitière Brown-Swiss, qui occupe la deuxième place. Parmi les races à viande, la part de génétique indigène atteint 86,7 %, un niveau très élevé et réjouissant.

En 2012, 832 animaux de 16 races différentes ont été importés. Chiffre en baisse d'une centaine par rapport à 2011. Plus de la moitié des sujets importés, soit 450, étaient de race Grise. La race Pinzgauer vient ensuite avec 116 animaux importés.

Fleischrinderimporte 1997 - 2012 / Importations de bovins des races à viande de 1997 - 2012																	
Rasse / Race	1997	1998	1999	2000	2001	2002	2003	2004	2005	2006	2007	2008*	2009*	2010*	2011*	2012*	
Angus	20	90	58	168	keine Importe / pas d'importations	22	41	259	185	306	136	132	85	143	68	48	
Aubrac	90	28	21	8		34	44	12	49	112	65	203	63	36	13	7	
Blonde d'Aquitaine	16	21	12			5	9	8	7		24	28	15	4	45	55	
Braunvieh / Brune	12	18	39	11		1	2	10	10	42	22						
Bazadaise													2	1			
Charolais	24	56	164	60		57	59	105	9	39	12	23	64	19	6	3	
Dahomey																	
Dexter	5		19	27		51	60	55	22	30		2		1	7		
Eringer / Hérens																	
Evolène/Évolènarde																	
Gasconne																12	
Galloway	24	31	150	192		25	10	28	34	3		10	24	24	8	9	
Gelbvieh										10	8						
Grauvieh / Grise	6	23	40	47				2	126	133	185	138	210	224	314	366	450
Hinterwälder	18		29	6		2	2				1				1		
Hereford	5			7		6	38	105	94	38	101	33	23	111	18	2	
Highland Cattle	39	38	102	86		21	8	4	1	3		2		4	11	6	
Limousin	158	158	177	229		84	198	206	211	110	92	121	127	97	142	32	
Luing				34			15	23							4	3	
Parthenaise		2		3				2			10				17		
Piemontese	18	27	19							28	17	37	8	9	6	7	
Pinzgauer			2	13			1		4	4	32	5	52	65	106	116	
Salers		2	2			19	6	72	90	43	38	40	20	24	24	5	
Shorthorn									2	5							
Simmental								12	13	1		53	4	74	65	14	
Texas Longhorn																	
Tux-Zillertaler													6	20	35	40	
Vosgienne				1						5	10	19					
Wagyu															2		
Zebu / Zébu						2		12	7	3	6				21		
Total	435	494	834	892	0	327	495	1027	902	952	717	895	718	944	935	832	

* Angaben von Mutterkuh Schweiz (bis 2007 Angaben vom BLW)

* Données de Vache mère Suisse (jusqu'à 2007 données de l'OFAG)

3. Herdebuchbetriebe und Tierbestände

Die Anzahl im Fleischrinderherdebuch registrierter Betriebe sank leicht um 10 Zuchtherden, respektiv um 13 Zuchtbetriebe. Der Abnahmetrend der Vorjahre geht somit weiter. Die Abnahme der Zuchtherden verteilt sich am stärksten auf die Sektionen Galloway und Limousin mit jeweils 13 respektive 12 Zuchtherden weniger. Die Sektionen Angus, Charolais, Highland Cattle und Salers verzeichnen einen leichten Rückgang von ein paar einzelnen Herden. Mehr Zuchtherden gab es hingegen bei kleinen Sektionen wie Grauvieh, Tux-Zillertaler, Wagyu oder Zebu. Damit umfasst das Fleischrinderherdebuch per 31.12.2012 1142 Betriebe mit 1221 Herden. Dies entspricht 23 % aller Betriebe von Mutterkuh Schweiz. Die Robustrassen (Dexter, Galloway und Highland Cattle) umfassen mit 48 % weiterhin fast die Hälfte aller Zuchtherden im Fleischrinderherdebuch.

3. Effectifs des exploitations et des animaux

Le nombre de troupeaux d'élevage enregistrés dans le Herd-book des bovins à viande a légèrement reculé de 10 unités et celui des exploitations de 13. La tendance à la baisse des années précédentes se poursuit donc. La diminution des troupeaux d'élevage concerne principalement les sections Galloway et Limousine, avec respectivement 13 et 12 troupeaux. Les sections Angus, Charolais, Highland Cattle et Salers présentent de légères diminutions de quelques troupeaux. Les petites sections, comme les races Grise, Tux-Zillertaler, Wagyu ou Zébu, ont en revanche vu le nombre de leurs troupeaux augmenter. Le Herd-book des bovins à viande comprenait donc au 31 décembre 2012 1142 exploitations et 1221 troupeaux, ce qui correspond à 23 % des exploitations affiliées à Vache mère Suisse. Les races rustiques (Dexter, Galloway et Highland Cattle) constituent encore 48 % des troupeaux d'élevage, soit près de la moitié.



Die Sektion Highland Cattle stellt weiterhin am meisten Zuchtherden
La section Highland Cattle présente toujours le plus grand nombre de troupeaux d'élevage.

Herden nach Sektionen 2012 / Troupeaux par section 2012					
Rasse Race	Herden Troupeaux	Kühe Vaches	Stiere Taureaux	Total	Ø Kühe pro Herde Ø Vaches par troupeau
Angus	166	3481	558	4039	21,0
Aubrac	37	566	108	674	15,3
Bazadaise	1	6	1	7	6,0
Blonde d'Aquitaine	17	160	28	188	9,4
Braunvieh	14	238	84	322	17,0
Charolais	37	801	125	926	21,6
Dahomey	1	0	0	0	0,0
Dexter	146	762	59	821	5,2
Eringer	1	17	2	19	17,0
Evolene	1	0	0	0	0,0
Galloway	202	1050	113	1163	5,2
Gasconne	1	10	0	10	10,0
Gelbvieh	1	8	0	8	8,0
Grauvieh	31	330	25	355	10,6
Hereford	34	377	40	417	11,1
Highland Cattle	235	1066	125	1191	4,5
Hinterwälder	5	62	1	63	12,4
Limousin	150	2833	1828	4661	18,9
Luing	10	96	8	104	9,6
Maine Anjou	1	1	0	1	1,0
Parthenaise	1	7	2	9	7,0
Piemontese	6	196	28	224	32,7
Pinzgauer	7	65	6	71	9,3
Salers	24	343	37	380	14,3
Shorthorn	1	12	1	13	12,0
Simmental	65	1013	136	1149	15,6
Texas Longhorn	1	2	3	5	2,0
Tux-Zillertaler	6	53	2	55	8,8
Vosgienne	3	11	1	12	3,7
Wagyu	5	2	3	5	0
Zebu	11	64	11	75	5,8
Total	1221	13632	3335	16967	11,2

Die registrierten Herdebuchbetriebe per 31.12.2012 sind im Anhang 1 namentlich nach ihrer Sektionszugehörigkeit aufgeführt.
Les exploitations inscrites au herd-book au 31.12.2012 sont répertoriées par section à l'annexe 1.

Den grössten Zuwachs an Herdebuchtieren verzeichnete im Vorjahr die Sektion Limousin. Im Jahr 2012 stagnierte der Bestand an weiblichen Zuchttieren. Diese Stagnation ist hauptsächlich auf die rückläufige Anzahl Betriebe der Rassensektionen Galloway und Limousin zurückzuführen. Im Bestand verbuchen diese Sektionen eine Abnahme von jeweils 56 Herdebuchkühen. Alle anderen Sektionen haben den Bestand an weiblichen Herdebuchtieren halten oder ausbauen können. Per Ende 2012 wurden 13 632 Herdebuchkühe gezählt. Der durchschnittliche Herdebuchbestand hat sich leicht auf 11,2 Kühe pro Betrieb erhöht.

Im Jahr 2012 sind 2353 Kühe ins Herdebuch aufgenommen worden. Zuwachsbereinigt ergibt sich unverändert eine jährliche Ersatzrate an Kühen des Herdebuchbestandes von 17,4 %. Die durchschnittliche Nutzungsdauer beträgt bei Herdebuchkühen rund 5,7 Jahre.

Durant l'exercice écoulé, la plus forte augmentation d'animaux de herd-book a été enregistrée par la section Limousine. En 2012, l'effectif d'animaux d'élevage femelles est resté stable. Cette stagnation est principalement liée au recul du nombre d'exploitations des sections Galloway et Limousine. Chacune d'elles affiche une diminution de 56 vaches de herd-book. Toutes les autres sections ont pu maintenir ou augmenter leurs effectifs de femelles de herd-book. Fin 2012, 13 632 vaches étaient inscrites au herd-book. L'effectif moyen d'animaux de herd-book par exploitation a légèrement augmenté, passant à 11,2 vaches.

En 2012, 2353 vaches ont fait leur entrée dans le herd-book. Déduction faite du taux de croissance, le taux annuel de remplacement des vaches du herd-book atteint toujours 17,4 %. La durée d'utilisation moyenne de ces vaches s'élève quant à elle à 5,7 ans environ.

Im Berichtsjahr sind 829 Jungtiere von 23 verschiedenen Rassen ins Herdebuch aufgenommen worden. Mit einem Plus von 129 Stieren sind dies deutlich mehr als im Vorjahr. Die Abnahme im Berichtsjahr 2011 wurde kompensiert. Per Ende 2012 zählte das Fleischrinderherdebuch 3335 anerkannte Fleischrassenstiere, 96 Stiere mehr als im Vorjahr. Mit 1828 Stieren verbucht die Sektion Limousin mehr als die Hälfte der aktiven Herdebuchstiere, gefolgt von Angus mit 558 Stieren. Von den insgesamt 3335 Herdebuchstieren stehen 77 % auf Nicht-herdebuchbetrieben (+1 %). 19 % (+2 %) der anerkannten Fleischrassenstiere sind auf Milchviehbetrieben im Einsatz. Die jährliche Ersatzrate von Stieren beläuft sich auf 22,6 %. Die durchschnittliche Nutzungsdauer beträgt rund 4,4 Jahre.

Die Berechnung der Nutzungsdauer ist aufgrund der Altersstruktur von wachsenden Beständen, wie es derzeit in der Mutterkuhhaltung der Fall ist, sehr schwierig und kann von Jahr zu Jahr stark schwanken. Die Tendenz über die letzten Jahre zeigt jedoch, dass Stiere länger auf den Betrieben gehalten und eingesetzt werden. Per 31.12.2012 betrug der Gesamtbestand somit 16 967 Herdebuchtiere, 13 632 Herdebuchkühe und 3335 Herdebuchstiere.

Au cours de l'année sous revue, 829 taurillons de 23 races différentes ont été admis au herd-book. Cette augmentation de 129 sujets est très nette par rapport à 2011. Le recul de l'année 2011 est ainsi compensé. Fin 2012, le HBBV comptait 3335 taureaux de race, c'est-à-dire 96 de plus que l'année précédente. La section Limousine compte 1828 taureaux de herd-book en activité, soit plus de la moitié. Elle est suivie par la race Angus avec 558 taureaux. 77% des 3335 taureaux inscrits au HBBV sont détenus par des exploitations non affiliées au herd-book, soit +1%. 19% (+2%) des taureaux de races à viande reconnus sont détenus dans des exploitations laitières. Le taux de remplacement annuel des taureaux est de 22,6%. La durée d'utilisation moyenne s'élève à 4,4 ans environ.

En raison de la pyramide des âges d'effectifs en augmentation, comme c'est le cas actuellement dans l'élevage allaitant, il est très difficile de calculer la durée d'utilisation moyenne, qui peut fluctuer fortement d'une année à l'autre. La tendance des dernières années montre toutefois que les taureaux sont gardés et utilisés de plus en plus longtemps dans les exploitations. Au 31 décembre 2012, l'effectif total du herd-book s'élevait à 16 967 sujets, soit 13 632 vaches et 3335 taureaux.

Herdebuchbestände nach Kantonen 2012 / Effectifs du Herd-book par canton 2012						
Kanton / Canton	Herden / Troupeaux	Kühe / Vaches	Stiere / Taureaux	Total		
1 ZH Zürich	90	949	263	1212		
2 BE Bern	270	2357	458	2815		
3 LU Luzern	100	1086	463	1549		
4 UR Uri	9	115	20	135		
5 SZ Schwyz	31	214	67	281		
6 OW Obwalden	10	63	13	76		
7 NW Nidwalden	6	62	21	83		
8 GL Glarus	6	28	12	40		
9 ZG Zug	12	106	42	148		
10 FR Fribourg	40	550	126	676		
11 SO Solothurn	48	477	108	585		
12 BS Baselstadt	0	0	4	4		
13 BL Baselland	37	533	117	650		
14 SH Schaffhausen	9	150	39	189		
15 AR Appenzell Ausserrhoden	8	60	27	87		
16 AI Appenzell Innerrhoden	7	28	14	42		
17 SG St. Gallen	87	706	257	963		
18 GR Graubünden	103	1192	266	1458		
19 AG Aargau	84	994	301	1295		
20 TG Thurgau	48	420	107	527		
21 TI Ticino	14	199	31	230		
22 VD Vaud	85	1521	240	1761		
23 VS Valais	44	321	68	389		
24 NE Neuchâtel	16	258	61	319		
25 GE Genève	3	142	15	157		
26 JU Jura	52	1062	186	1248		
27 FL Liechtenstein	2	39	9	48		
Total	1221	13632	3335	16967		

Die Fleischrinderzucht ist weiterhin in fast allen Regionen etabliert. Einziger Kanton Baselstadt verzeichnet keinen Fleischrassenzuchtbetrieb. Den grössten Anstieg registrierte der Kanton Bern mit 6 neuen Zuchtherden, gefolgt vom Kan-

L'élevage de bovins à viande est toujours bien implanté dans presque toutes les régions. Le canton de Bâle-Ville est le seul à ne compter aucune exploitation d'élevage de race à viande. Les plus fortes augmentations ont été enregistrées dans le canton

ton Zürich (+5). In den Kantonen Jura und Waadt nahm die Anzahl Herden um jeweils 5 Zuchtherden ab. Die nachfolgende Tabelle veranschaulicht die Verteilung der Zuchtherden nach Rassen und Kantonen.

de Berne, avec 6 nouveaux troupeaux de herd-book, suivi par le canton de Zurich (+5). Les cantons du Jura et de Vaud ont vu leurs nombres de troupeaux respectifs diminuer de 5. Les tableaux suivants illustrent la répartition des troupeaux d'élevage par race et par canton.

Zuchtherden nach Rasse und Kanton 2012 / Exploitations d'élevage par race et canton 2012																												
	ZH	BE	LU	UR	SZ	OW	NW	GL	ZG	FR	SO	BS	BL	SH	AR	AI	SG	GR	AG	TG	TI	VD	VS	NE	GE	JU	FL	Total
AL	1	5	6	1	1	1	0	0	1	0	1	0	0	0	0	0	3	8	1	1	0	0	0	0	0	1	0	31
AN	7	31	5	2	0	1	2	0	0	6	7	0	13	2	0	1	7	15	15	9	1	25	3	4	0	10	0	166
AU	4	4	1	1	0	0	0	1	0	1	2	0	0	0	0	0	3	2	3	3	1	4	3	1	1	2	0	37
BD	1	3	0	0	0	0	0	0	0	0	1	0	0	0	0	0	0	0	0	0	0	7	0	0	0	5	0	17
BR	0	5	1	0	1	0	0	0	0	1	2	0	1	0	0	0	0	0	0	0	0	0	0	0	0	0	0	11
BV	0	3	3	0	2	0	0	0	1	0	0	0	0	1	0	0	0	3	1	0	0	0	0	0	0	0	0	14
BZ	0	0	0	0	0	0	0	0	0	0	0	0	0	0	0	0	0	0	0	0	0	0	0	0	0	1	0	1
CH	3	8	1	0	0	0	0	0	0	4	1	0	1	2	0	0	1	3	4	1	1	6	1	0	0	0	0	37
DA	0	0	0	0	1	0	0	0	0	0	0	0	0	0	0	0	0	0	0	0	0	0	0	0	0	0	0	1
DR	9	35	20	3	6	1	3	1	1	4	4	0	1	1	1	1	17	14	11	4	1	1	6	0	0	0	1	146
EV	0	0	0	0	0	0	0	0	0	0	0	0	0	0	0	0	1	0	0	0	0	0	0	0	0	0	0	1
GA	17	49	23	1	2	0	0	0	1	6	11	0	8	2	3	4	17	8	16	11	3	6	10	2	0	2	0	202
GC	0	0	0	0	0	0	0	0	0	0	0	0	0	0	0	0	0	0	0	0	0	0	0	0	0	1	0	1
GV	0	0	0	0	0	0	0	0	0	0	0	0	0	0	0	0	1	0	0	0	0	0	0	0	0	0	0	1
HH	5	7	1	0	0	1	0	0	0	0	1	0	1	0	1	0	7	2	1	2	1	2	2	0	0	0	0	34
HI	22	57	16	0	12	6	1	4	2	5	8	0	6	0	1	1	16	26	14	8	6	7	16	1	0	0	0	235
HR	0	0	0	0	0	0	0	0	0	0	0	0	0	0	0	0	0	0	0	0	0	1	0	0	0	0	0	1
HW	0	0	0	1	1	0	0	0	0	0	0	0	0	0	0	0	1	2	0	0	0	0	0	0	0	0	0	5
LG	4	2	1	0	1	0	0	0	0	0	0	0	0	0	0	0	0	2	0	0	0	0	0	0	0	0	0	10
LM	8	26	13	0	3	0	0	0	2	9	5	0	3	0	2	0	8	16	10	8	0	16	1	3	1	15	1	150
MA	0	0	0	0	0	0	0	0	0	1	0	0	0	0	0	0	0	0	0	0	0	0	0	0	0	0	0	1
PA	0	0	0	0	0	0	0	0	0	0	0	0	0	0	0	0	0	0	0	0	0	0	0	0	0	1	0	1
PI	1	1	1	0	0	0	0	0	0	0	0	0	0	0	0	0	0	0	0	0	0	1	1	0	0	1	0	6
PZ	0	0	0	0	0	0	0	0	1	0	0	0	0	0	0	0	3	0	1	0	0	1	0	1	0	0	0	7
SH	0	0	0	0	0	0	0	0	0	0	1	0	0	0	0	0	0	0	0	0	0	0	0	0	0	0	0	1
SL	1	4	2	0	0	0	0	0	0	1	0	0	0	0	0	0	1	0	3	0	0	4	0	1	1	6	0	24
SM	6	25	4	0	1	0	0	0	2	2	2	0	2	1	0	0	1	1	4	1	0	3	1	3	0	6	0	65
TL	0	0	0	0	0	0	0	0	0	0	0	0	1	0	0	0	0	0	0	0	0	0	0	0	0	0	0	1
TX	0	2	2	0	0	0	0	0	1	0	1	0	0	0	0	0	0	0	0	0	0	0	0	0	0	0	0	6
VS	0	1	0	0	0	0	0	0	0	0	0	0	0	0	0	0	0	0	0	0	0	1	0	0	0	1	0	3
WY	1	2	0	0	0	0	0	0	0	0	1	0	0	0	0	0	0	1	0	0	0	0	0	0	0	0	0	5
Total	90	270	100	9	31	10	6	6	12	40	48	0	37	9	8	7	87	103	84	48	14	85	44	16	3	52	2	1221

Die grössten Bestände an Herdebuchkühen weisen unverändert die Kantone Bern (2357), Waadt (1521), Graubünden (1192), Luzern (1086) und Jura (1062) auf. Die nachfolgende Tabelle veranschaulicht die Verteilung der Herdebuchkühe nach Rassen und Kantonen.

Les plus grands effectifs de vaches enregistrées au herd-book continuent à être recensés dans les cantons de Berne (2357), Vaud (1521), Grisons (1192), Lucerne (1086) et Jura (1062). Le tableau suivant illustre la répartition des vaches de herd-book par race et par canton.

Die 13 632 Herdebuchkühe machen 15% des gesamten Bestandes an registrierten Kühen bei Mutterkuh Schweiz aus. Die Gesamtzahl der Mutterkühe hat sich in den letzten Jahren stark entwickelt. Seit einigen Jahren kann ein kontinuierliches Wachstum von rund 2500 bis 3000 Tieren pro Jahr festgestellt werden. Im Berichtsjahr wurde bei den Mitgliederbetrieben von Mutterkuh Schweiz 91 971 Mutterkühe gezählt (+3079). Im Vorjahr waren die Bestände überschätzt worden. Mit neuen Berechnungsgrundlagen wurden der Bestand des

Les 13 632 vaches du herd-book représentent 15% de l'effectif total des vaches enregistrées auprès de Vache mère Suisse. Le nombre de vaches allaitantes a fortement augmenté ces dernières années. On constate d'ailleurs une augmentation continue de 2500 à 3000 sujets par an. En 2012, on comptait 91 971 vaches allaitantes dans les exploitations membres de Vache mère Suisse (+3079). Les effectifs avaient été surestimés l'année précédente. De nouvelles bases de calcul ont permis de revoir à la baisse les chiffres de 2012 et 2011. Les effectifs sont

Herdebuchkühe nach Rasse und Kanton 2012 / Vaches du herd-book par race et canton 2012

	ZH	BE	LU	UR	SZ	OW	NW	GL	ZG	FR	SO	BS	BL	SH	AR	AI	SG	GR	AG	TG	TI	VD	VS	NE	GE	JU	FL	Total
AL	28	41	82	2	14	4	0	4	12	0	12	0	0	0	0	0	13	92	13	13	0	0	0	0	0	0	0	330
AN	199	556	172	23	6	22	25	1	0	135	144	0	285	32	7	3	89	307	343	97	16	582	58	122	0	230	27	3481
AU	29	33	4	15	0	0	0	8	0	20	33	0	1	1	1	0	33	18	63	24	17	115	24	13	77	37	0	566
BD	37	24	0	0	0	0	0	0	0	0	13	0	0	0	0	0	0	0	0	0	0	49	0	0	0	37	0	160
BR	0	14	6	0	13	0	0	0	0	2	21	0	8	0	0	0	0	0	0	0	0	0	0	0	0	0	0	64
BV	9	31	26	0	15	0	0	3	23	0	0	0	2	37	0	0	3	76	0	4	0	0	0	1	0	8	0	238
BZ	0	0	0	0	0	0	0	0	0	0	0	0	0	0	0	0	0	0	0	0	0	0	0	0	0	6	0	6
CH	35	137	13	0	2	0	0	0	1	128	2	0	10	24	0	0	42	63	100	23	88	81	33	1	0	18	0	801
DA	0	0	0	0	0	0	0	0	0	0	0	0	0	0	0	0	0	0	0	0	0	0	0	0	0	0	0	0
DR	57	121	79	58	19	10	34	6	7	4	31	0	3	3	6	6	115	96	33	23	10	0	37	2	0	2	0	762
EV	0	0	0	0	0	0	0	0	0	0	0	0	0	0	0	0	0	0	0	0	0	0	0	0	0	0	0	0
GA	74	234	136	4	12	0	0	0	0	17	57	0	70	15	13	14	91	42	96	45	16	47	54	12	0	1	0	1050
GC	0	0	0	0	0	0	0	0	0	0	0	0	0	0	0	0	0	0	0	0	0	0	0	0	0	10	0	10
GV	3	0	0	0	0	0	0	0	0	0	0	0	0	0	0	0	4	0	1	0	0	0	0	0	0	0	0	8
HH	79	59	19	1	3	7	0	0	0	0	13	0	27	2	12	0	78	31	2	12	1	19	7	5	0	0	0	377
HI	116	262	68	0	56	20	2	6	7	22	35	0	20	0	4	3	51	164	43	44	49	25	63	5	0	1	0	1066
HR	0	0	0	0	0	0	0	0	0	0	0	0	0	0	0	0	0	0	0	0	0	12	4	0	0	1	0	17
HW	0	0	0	11	28	0	0	0	0	0	0	0	0	0	0	0	0	23	0	0	0	0	0	0	0	0	0	62
LG	40	26	13	0	1	0	0	0	0	0	0	0	1	0	0	0	0	15	0	0	0	0	0	0	0	0	0	96
LM	124	391	343	0	44	0	1	0	23	166	76	0	39	4	17	0	141	219	200	110	0	444	13	34	31	401	12	2833
MA	0	0	0	0	0	0	0	0	0	1	0	0	0	0	0	0	0	0	0	0	0	0	0	0	0	0	0	1
PA	0	0	0	0	0	0	0	0	0	0	0	0	0	0	0	0	0	0	0	0	0	0	0	0	0	7	0	7
PI	20	12	22	0	0	0	0	0	0	0	2	0	0	0	0	0	0	0	4	1	0	40	0	0	0	95	0	196
PZ	1	2	1	0	0	0	0	0	15	0	0	0	1	0	0	2	28	5	5	1	0	3	0	1	0	0	0	65
SH	0	0	0	0	0	0	0	0	0	0	11	0	0	0	0	0	0	1	0	0	0	0	0	0	0	0	0	12
SL	1	61	17	0	0	0	0	0	0	0	3	0	1	0	0	0	13	0	28	3	0	27	3	33	34	119	0	343
SM	97	340	50	0	1	0	0	0	18	55	16	0	63	32	0	0	5	39	63	20	2	70	25	29	0	88	0	1013
TL	0	0	0	0	0	0	0	0	0	0	0	0	2	0	0	0	0	0	0	0	0	0	0	0	0	0	0	2
TX	0	10	35	1	0	0	0	0	0	6	0	0	0	0	0	0	0	1	0	0	0	0	0	0	0	0	0	53
VS	0	3	0	0	0	0	0	0	0	0	0	0	0	0	0	0	0	0	0	0	0	7	0	0	0	1	0	11
WY	0	0	0	0	0	0	0	0	0	2	0	0	0	0	0	0	0	0	0	0	0	0	0	0	0	0	0	2
Total	949	2357	1086	115	214	63	62	28	106	550	477	0	533	150	60	28	706	1192	994	420	199	1521	321	258	142	1062	39	13632

Verbreitung der FLHB-Kühe nach Kantonen / Répartition des vaches HBBV par canton

FLHB Kühe / Vaches HBBV

Total 13 632

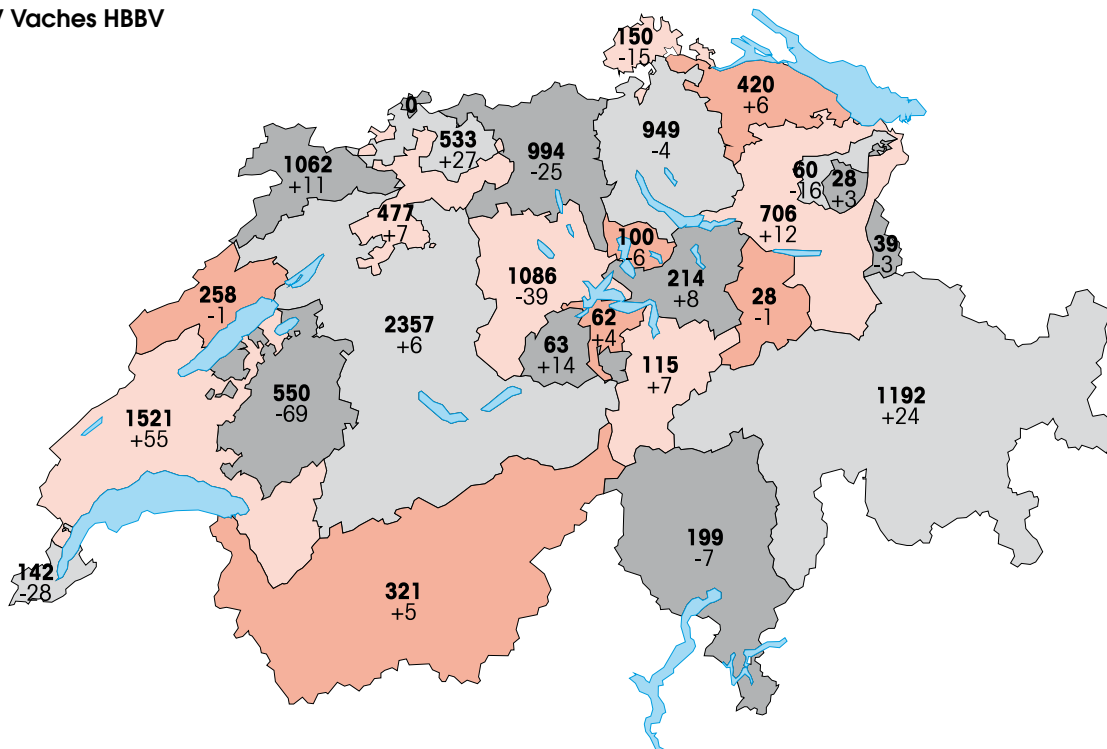



Per Ende 2012 wurden 13 632 Herdebuchkühe gezählt
 Fin 2012, 13 632 vaches étaient inscrites au herd-book

Berichtsjahres und der Vorjahre nach unten korrigiert. Dieser Gesamtbestand ist in Rassentiere, Kreuzungstiere und Tiere ohne bekannte Abstammung unterteilt. Im Gesamtbestand von 91 971 Mutterkühen sind auch Kühe enthalten, die aufgrund der Zwischenkalbezeit im Berichtsjahr keine Abkalbung registriert haben, oder auch Kühe, die 2011 zum letzten Mal kalbten und nach dem Absetzen des Kalbes im Jahr 2012 geschlachtet wurden. Die Gesamtzahl an Mutterkühen kann somit nicht mit den registrierten Kälbergeburten aus Kapitel 4 verglichen werden.

Die Zahl der Rassen- und Kreuzungstiere steigt weiter und erreichte im Berichtsjahr den Bestand von 74 309 Kühen oder 81% des gesamten Mutterkuhbestandes. Im Gegensatz dazu ist die Anzahl an Kühen ohne Abstammung weiter zurückgegangen und belief sich im Berichtsjahr auf 17 662 Mutterkühe (-3269). Die detaillierten Tierbestände der verschiedenen Rassen sind für das Jahr 2012 in nachfolgender Tabelle dargestellt. Die Kreuzungstiere sind gemäss der Rasse des Vaters zugeteilt.

Die Sektionen Limousin (25 087) und Angus (13 114) sind weiterhin die bestandesstärksten Sektionen, gefolgt von den Sektionen Simmental (11 109) und Braunvieh (4565). Je tiefer der Anteil Rassenkühe, desto verbreiteter ist die Rasse als Vatterrasse von F1-Muttertieren. Beliebte Vatterassen von F1-Muttertieren sind nebst Limousin auch Blonde d'Aquitaine, Charolais und Piemonteser.

répartis entre animaux de race, de croisement et sans ascendance connue. Ce chiffre de 91 971 têtes comprend aussi des vaches, pour lesquelles, en raison de la durée de l'intervallage, aucun vêlage n'a été enregistré durant l'exercice et des vaches qui ont mis bas pour la dernière fois en 2011 et ont été abattues en 2012 après le sevrage de leur veau. Il n'est par conséquent pas possible de comparer le nombre total de vaches allaitantes avec le nombre de vêlages enregistrés du chapitre 4.

Durant l'exercice, les effectifs de vaches de race ou de croisement, en constante augmentation, ont atteint 74 309 unités, soit 81% de l'effectif total de vaches allaitantes. Par contre, le nombre de vaches sans ascendance connue a poursuivi son recul pour s'établir à 17 662 sujets au terme de l'exercice écoulé (-3269). Le tableau ci-dessous donne le détail des effectifs des diverses races en 2012. Les animaux croisés sont classés d'après la race du père.

Les sections Limousine (25 087) et Angus (13 114) restent les deux plus grandes sections, suivies de celles des races Simmental (11 109) et Brune (4565). Plus la proportion de vaches de race est faible, plus la race est répandue comme race de pères de vaches mères F1. À côté de la Limousine, la Blonde d'Aquitaine, la Charolaise et la Piemontese sont aussi des races prisées comme races de pères de vaches mères F1.

Mutterkubbestand nach Rassen- und Kreuzungstieren 2012 / Effectifs de vaches de race et de croisement 2012

Rasse Race	Rassenkühe Vaches de race	Kreuzungskühe (nach Vatterasse) Croisements (après race du père)	Kühe ohne Abstammung vaches sans ascendance	Total
AL	3355	123		3478
AN	8784	4330		13114
AU	1097	295		1392
BD	361	903		1264
BR	52	14		66
BV	4408	157		4565
BZ	17	25		42
CH	1632	1427		3059
DA	0	0		0
DR	1101	94		1195
EV	4	0		4
GA	1557	126		1683
GC	10	0		10
GV	16	0		16
HH	858	243		1101
HI	1362	54		1416
HR	92	34		126
HW	238	22		260
LG	150	8		158
LM	7265	17822		25087
MA	1	3		4
PA	9	0		9
PI	411	446		857
PZ	355	23		378
SH	20	15		35
SL	764	61		825
SM	9649	1460		11 109
TL	2	0		2
TX	97	0		97
VS	18	1		19
WY	2	3		5
andere	277	2656	17 662	20 595
Total	43 964	30 345	17 662	91 971

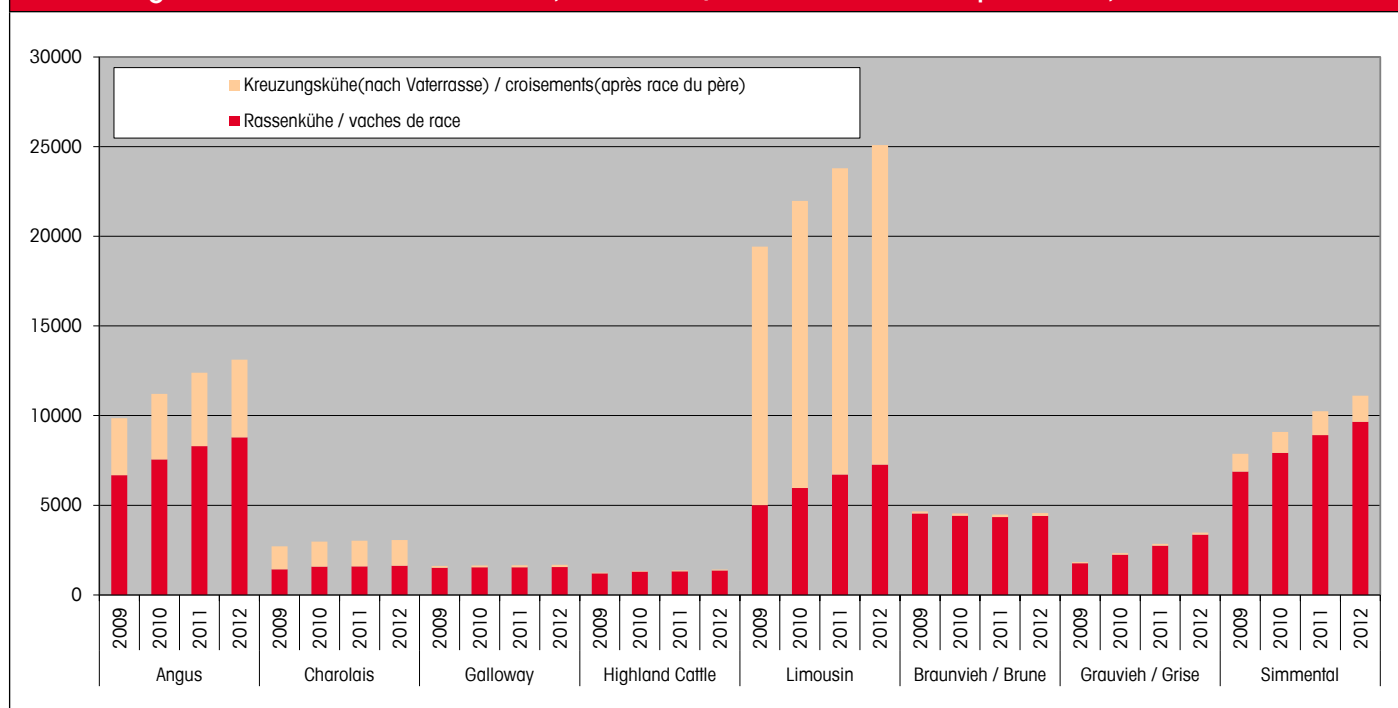
Entwicklung der Tierbestände nach Sektionen, 2009 - 2012 / Évolution des effectifs par section, 2009 - 2012

Mutterkuhbestände nach Kanton 2012 / Effectifs des vaches mère par canton 2012

Kanton / Canton	2009	2010	2011	2012
1 ZH Zürich	5348	5536	5907	6093
2 BE Bern	11 512	12 146	12 914	13 805
3 LU Luzern	10 254	10 758	11 191	11 905
4 UR Uri	473	522	522	568
5 SZ Schwyz	1367	1498	1602	1717
6 OW Obwalden	368	395	416	427
7 NW Nidwalden	555	616	640	635
8 GL Glarus	263	257	278	346
9 ZG Zug	869	933	962	939
10 FR Fribourg	3344	3561	3664	3710
11 SO Solothurn	2534	2744	2758	2797
12 BS Baselstadt	98	133	142	141
13 BL Baselland	2072	2169	2326	2505
14 SH Schaffhausen	1120	1145	1189	1167
15 AR Appenzell - Ausserrhoden	513	572	576	571
16 AI Appenzell - Innerrhoden	178	201	220	213
17 SG St. Gallen	5636	5953	6128	6177
18 GR Graubünden	9420	10 037	10 342	10 680
19 AG Aargau	6883	7137	7186	7192
20 TG Thurgau	2514	2552	2610	2564
21 TI Ticino	394	433	470	545
22 VD Vaud	6430	6745	6926	7046
23 VS Valais	1039	1230	1326	1402
24 NE Neuchâtel	1722	1788	1866	1928
25 GE Genève	334	377	394	409
26 JU Jura	5821	6037	6139	6322
27 FL Liechtenstein	209	214	198	167
Total	81 270	85 689	88 892	91 971



Beliebte Vaterrassen von F1-Muttertieren sind nebst Limousin auch Blonde d'Aquitaine, Charolais und Piemonteser.

À côté de la Limousine, la Blonde d'Aquitaine, la Charolaise et la Piemontese sont aussi des races prisées comme races de pères de vaches mères F1

4. Tieraufzeichnungen und Herdebuchaufnahmen

4.1 Tieraufzeichnungen

Im Berichtsjahr hat Mutterkuh Schweiz 86 898 Geburten registriert. Im Vergleich zum Vorjahr sind diese um 2025 angestiegen. Bei 82% aller Geburten – einem Prozent weniger als im Vorjahr – konnte aufgrund von übereinstimmenden Geburts- und Belegungsmeldungen die Registratur des Vaters gemäss Tierverkehrsdatenbank übernommen werden.

Von den 86 898 registrierten Geburten gelten 39 886 als Rassentiere mit einem theoretischen Blutanteil von über 75% derselben Rasse. Von allen registrierten Geburten entspricht dies einem Anteil von 45,9%. Der Anteil an Rassentieren hat sich im Vergleich zum Vorjahr um 0,5% verringert. Den Hauptanteil an Rassentieren verzeichnen die Sektionen Limousin (18 474) und Angus (8 966), gefolgt von Simmental (3 091), Charolais (1 568) und Grauvieh (1 124). Bei den Robustrassen (Dexter, Galloway und Highland Cattle) ist der Anteil registrierter Geburten weiterhin leicht rückläufig, es wurden insgesamt 2 562 Geburten von Rassentieren im Robustrassenmodul registriert (-98).

Trotz dem stagnierenden Anteil von 82% an Geburten mit registrierten Fleischrassenvätern wurde erneut eine Verbesserung der Mast- und Schlachtleistung erreicht. Produzenten und Züchter profitieren gleichermassen. Rund

4. Enregistrements et admissions au herd-book

4.1 Enregistrements

Durant l'exercice écoulé, Vache mère Suisse a enregistré 86 898 vêlages, soit une augmentation de 2025 par rapport à l'année précédente. Pour 82% des vêlages, soit 1% de moins qu'en 2011, le père enregistré dans la Banque de donnée sur le trafic des animaux a pu être repris, du fait que les notifications de saillies et de vêlages concordent.

Sur les 86 898 vêlages enregistrés, 39 886 étaient des animaux de race présentant un pourcentage théorique supérieur à 75% de sang d'une seule race. Ceci correspond à 45,9% des vêlages enregistrés. La part d'animaux de race était en diminution de 0,5% par rapport à l'année précédente. Les races comportant le plus grand pourcentage d'animaux de pure race étaient la Limousine (18 474) et l'Angus (8 966), suivies par la Simmental (3 091), la Charolaise (1 568) et la Grise (1 124). Pour les races rustiques (Dexter, Galloway et Highland Cattle), le pourcentage des vêlages enregistrés était toujours en léger recul, soit 2 562 enregistrements de veaux de pure race dans le module des races rustiques (-98).

Malgré une stagnation à 82% des naissances de pères de race pure enregistrés, on a constaté de nouveau une amélioration en matière d'aptitude à l'engraissement et de performance bouchère. Producteurs et éleveurs en ont également profité. 54,5%

Registrierte Geburten 2002 - 2012 / Naissances enregistrées 2002 - 2012

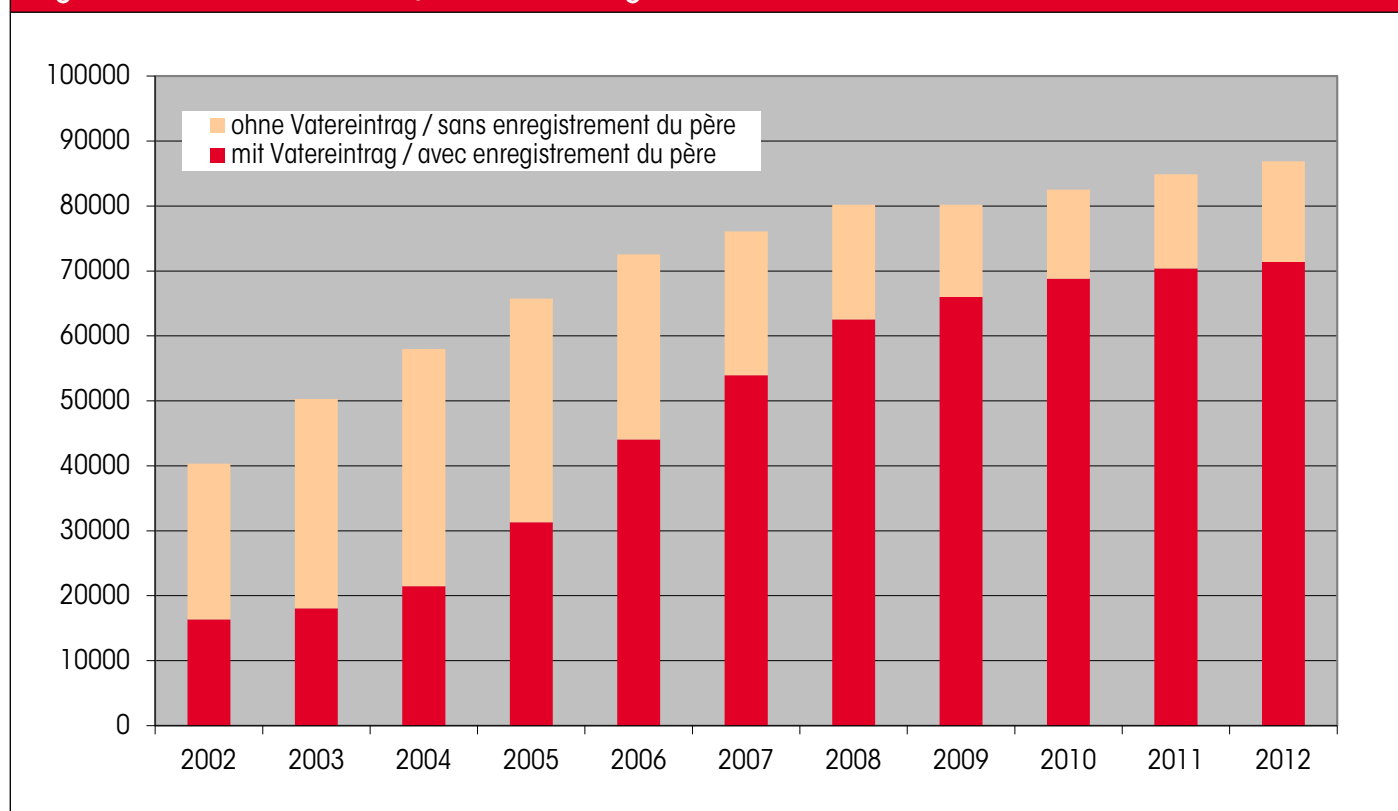

54,5% (-0,5%) der total 71 390 registrierten Geburten mit Fleischrassenvater haben einen Vater der Rasse Limousin. Die Vatterrasse Angus ist mit 18,3% (-0,7%) am zweithäufigsten. An dritter und vierter Stelle folgen Simmental 5,9% (-0,1%) und Charolais 4,2% (+0,2%).

(-0,5%) des 71 390 veaux nés de pères de race à viande avaient pour père un taureau Limousin, 18,3% un taureau Angus (-0,7%), 5,9% un Simmental (-0,1%) et 4,2% un Charolais (+0,2%).



2012 wurden bei Mutterkuh Schweiz 86 898 Geburten registriert.
En 2012, Vache mère Suisse a enregistré 86 898 vêlages.

Verteilung der Geburten 2012 nach Vatterrasse / Répartition des naissances 2012 selon la race du père

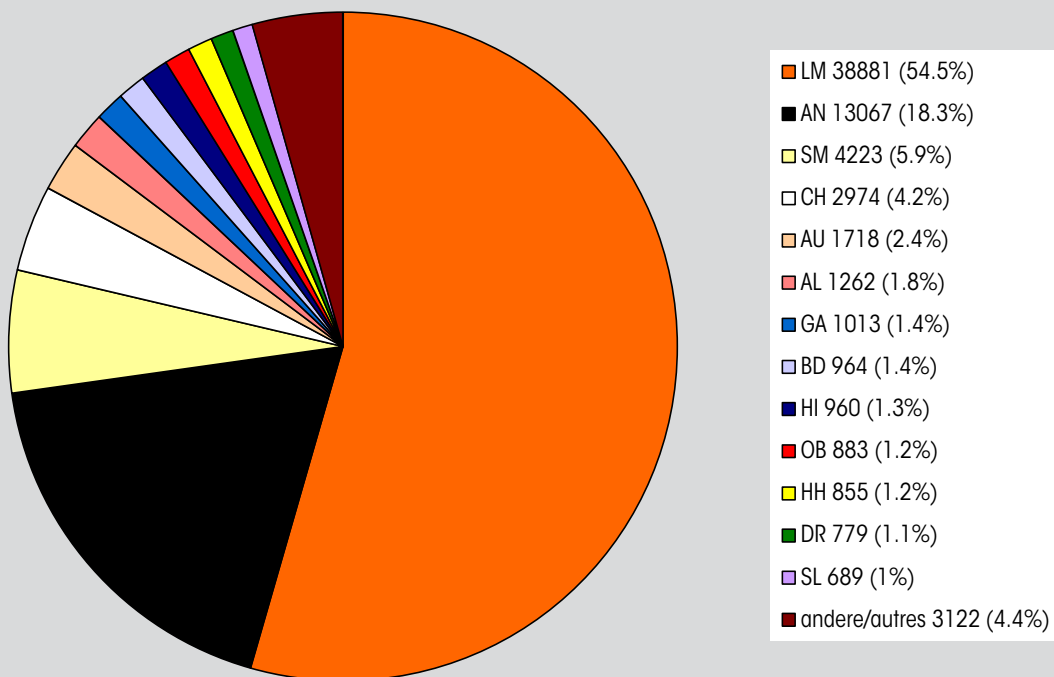

4.2 Herdebuchaufnahme von Kühen

Die Sektionen Angus (568) und Limousin (441) weisen unverändert die meisten Aufnahmen an weiblichen Herdebuchtieren auf. Das Mengenverhältnis dieser beiden Rassen hat jedoch im Vergleich zu den Vorjahren geändert und im Berichtsjahr sind mehr Angus- als Limousinkühe ins Herdebuch aufgenommen worden – eine Konsequenz der Abnahme von Limousinzuchtbetrieben. An dritter und nachfolgender Stelle folgen Charolais (186), Simmental (172), und Galloway (169) mit ebenfalls weniger Neuaufnahmen als im Vorjahr. Auch bei den Sektionen des Basismoduls wurden einige Tiere ins Herdebuch aufgenommen. Führend ist hier die Sektion Zebu mit 22 Neuaufnahmen, gefolgt von Tux-Zillertaler (+20) und Pinzgauer (+9). Die junge Sektion Tux-Zillertaler bestätigt somit den Wachstumstrend vom letzten Jahr. 2348 Kühen von 25 Rassen konnten 2012 ins Herdebuch aufgenommen werden.

In der nachfolgenden Tabelle sind die durchschnittlichen Klassierungsergebnisse und die FLEK-Resultate aller aufgenommenen Kühe 2012 nach Sektion aufgeführt.

4.2 Admission de vaches au herd-book

Les sections des races Angus (568) et Limousine (441) comptabilisaient toujours le plus grand nombre d'admissions d'animaux femelles. Toutefois, le rapport quantitatif entre ces deux races s'est modifié par rapport à l'année précédente. En 2012, le nombre de vaches Angus admises au herd-book était supérieur à celui des Limousines, conséquence du recul des exploitations d'élevage de Limousines. Venaient ensuite la Charolaise (186), la Simmental (172), et la Galloway (169) qui présentaient toutes également un nombre d'admissions inférieur à l'année précédente. Quelques animaux des sections du module de base ont aussi été admis dans le herd-book. La section Zébu arrivait en tête avec 22 nouvelles admissions, suivie par Tux-Zillertaler (+20) et Pinzgauer (+9). La jeune section Tux-Zillertaler a confirmé ainsi la tendance à la hausse de l'année précédente. En 2012, 2348 vaches de 25 races différentes ont été inscrites au herd-book.

Le tableau ci-dessous montre les moyennes de la classification et les résultats du contrôle FLEK de toutes les vaches admises en 2012, par section.

Resultate der aufgenommenen Kühe 2012 / Résultats des vaches admises au herd-book en 2012												
Rasse Race	Anzahl Nombre	Alter Age Jahre/ans	WH HG cm	LG PV kg	Ra QR	Fo Fo	Be Mu	Fu Me	Sy Sy	EKA APV Mt./mois	KF FV	AG205 PS205 kg
AL	46	3.2	124	513		85.7	82.1	88.8	85.7	28.1	1.33	279
AN	562	3.2	128	599		85.0	84.1	87.3	85.1	26.6	1.23	298
AU	128	3.6	130	647		85.7	85.6	86.9	86.1	32.5	1.70	297
BD	49	4.3	142	727		83.2	84.5	87.6	84.9	36.2	2.24	288
BR	22	3.0	Basismodul / Module de base									
BV	59	4.6	135	602		83.2	80.9	88.1	83.2	35.5	2.06	316
BZ	1	4.0	135	623		83.0	85.0	87.0	85.0	37.0	2.23	214
CH	185	3.7	136	748		85.2	86.1	86.6	85.9	31.0	1.64	319
DA	0		Basismodul / Module de base									
DR	130	3.1	103			84.1	81.2	84.6	83.4	27.0		
EV	0		Basismodul / Module de base									
GA	169	3.6	116		85.5	86.9	83.7	85.9	85.4	34.3		
GC	10	4.0	Basismodul / Module de base									
GV	0		Basismodul / Module de base									
HH	82	3.2	130	626		84.6	83.4	85.7	84.4	27.5	1.29	277
HI	118	4.0	115		86.0	84.3	82.8	84.9	84.6	38.5		
HR	0		Basismodul / Module de base									
HW	6	5.8	Basismodul / Module de base									
LG	23	3.4	129	621		87.2	83.3	85.1	85.4	31.4	1.63	255
LM	441	3.6	134	651		86.5	85.8	88.2	86.8	31.4	1.67	297
MA	0		Basismodul / Module de base									
PA	7	5.8	135	697		85.3	84.1	90.1	86.4	59.0	4.10	
PI	42	3.6	131	599		85.1	86.1	89.8	87.0	28.6	1.43	277
PZ	9	2.8	Basismodul / Module de base									
SH	1	3.1	132	584		87.0	81.0	87.0	85.0	27.0	1.23	314
SL	62	3.7	135	630		83.8	84.2	89.0	85.6	33.2	1.72	290
SM	172	3.9	138	662		83.8	83.1	87.8	84.3	32.0	1.63	329
TL	0		Basismodul / Module de base									
TX	20	2.9	Basismodul / Module de base									
VS	2	3.9	Basismodul / Module de base									
WY	2	2.2	Basismodul / Module de base									
Wiegerassen	1860	3.5	132	640		85.2	84.6	87.6	85.6	30.2	1.54	300
Robustrassen	417	3.6	110	540	85.7	85.3	82.7	85.2	84.5	33.2		
Basismodul	71	3.3										
Total	2348	3.5	129	640	85.7	85.2	84.2	87.1	85.4	30.9	1.61	300



2348 Kühe wurden 2012 ins Herdebuch aufgenommen. Davon 169 der Rasse Galloway
 En 2012, 2348 vaches ont été admises au Herd-book, dont 169 de la race Galloway.

Die aufgenommenen Kühe der Wiegerassen weisen eine zum Vorjahr unveränderte durchschnittliche Widerristhöhe von 132 cm auf. Das Gewicht der aufgenommenen Kühe der Wiegerassen hat weiter leicht zugenommen auf 640 kg. In der Exterieurbeurteilung erzielten die Erstlingskühe im Format eine durchschnittliche Note von 85,2, in der Bemuskelung von 84,6 und im Fundament von 87,6. Die durchschnittliche Synthesenote über alle Wiegerassen hat sich vom Vorjahreswert 85,2 auf 85,6 verbessert, was einer Klassierung von «sehr gut» entspricht. Das Absetzgewicht von Kälbern, deren Mütter im 2012 ins Herdebuch aufgenommen wurden, konnte über alle Rassen mit einem durchschnittlichen standardisierten Absetzgewicht von 300 kg auf hohem Niveau sogar noch verbessert werden. Die Leistungswerte sind vor allem dann aussagekräftig, wenn pro Rasse mehr als 50 Tiere ausgewertet werden können. Durchschnittswerte, die aufgrund einer kleineren Zahl an Tieren zustande kommen, sind statistisch weniger gesichert und deshalb mit Vorsicht zu interpretieren.

In der nachfolgenden Tabelle sind die durchschnittlichen Klassierungsergebnisse aller lebenden FLHB-Kühe nach Sektion aufgeführt.

Les vaches admises des races soumises au pesage systématique affichaient en moyenne une hauteur au garrot de 132 cm, inchangée par rapport à l'année précédente. Leur poids, toujours en légère augmentation, est passé à 640 kg. S'agissant de l'extérieur, les primipares ont obtenu une note moyenne de 85,2 pour le format, de 84,6 pour la musculature et de 87,6 pour les membres. La note de synthèse moyenne de toutes les races pesées est passée de 85,2 (2011) à 85,6, une amélioration correspondant à une mention « très bien ». Le poids au sevrage standardisé moyen des veaux dont les mères ont été admises dans le herd-book en 2012 s'est maintenu, toutes races confondues, à un niveau élevé de 300 kg, voire à pu être amélioré. Les valeurs de performance sont représentatives si plus de 50 animaux ont pu être évalués par race. Les moyennes calculées à partir d'un plus petit nombre de données sont statistiquement moins pertinentes et doivent donc être interprétées avec prudence.

Le tableau ci-dessous montre les moyennes de la classification de toutes les vaches vivantes du HBBV, par section.

Aktuelle Beschreibung aller lebenden Kühen 2012 nach Sektionen
Descriptions actuelles des vaches vivantes 2012 par section

Rasse / Race	Alter / age Monate / mois	WH / HG cm	LG / PV kg	Ra / QR	Fo	Be / Mu	Fu / Me	Sy
AL	3,6	125	519		84	82	88	85
AN	3,3	129	605		85	84	87	85
AU	3,5	129	627		85	85	87	86
BD	3,8	141	718		83	85	88	85
BR					Basismodul / Module de base			
BV	3,7	136	615		84	82	87	84
BZ	3,5	135	631		85	88	90	87
CH	3,3	136	748		85	86	86	86
DA					Basismodul / Module de base			
DR	3,2	102	280		85	81	84	84
EV					Basismodul / Module de base			
GA	3,7	117	490	85	86	84	86	85
GC					Basismodul / Module de base			
GV					Basismodul / Module de base			
HH	3,0	129	621		85	83	86	84
HI	4,3	117	416	86	85	83	85	85
HR					Basismodul / Module de base			
HW					Basismodul / Module de base			
LG	3,1	127	572		85	82	85	84
LM	3,5	133	619		83	81	86	83
MA					Basismodul / Module de base			
PA	6,5	135	709		86	84	90	87
PI	3,1	132	575		85	85	88	86
PZ					Basismodul / Module de base			
SH	2,8	135	648		88	83	88	86
SL	3,9	135	631		83	83	88	85
SM	3,8	138	675		84	84	88	85
TL					Basismodul / Module de base			
TX					Basismodul / Module de base			
VS					Basismodul / Module de base			
WY					Basismodul / Module de base			

4.3 Herdebuchaufnahme von Stieren

Im Jahr 2012 sind 829 Jungstiere ins Herdebuch aufgenommen worden. Dies sind mit einem Plus von 129 Jungstieren deutlich mehr als im Vorjahr, so dass der Gesamtherdebuchbestand an Stieren von 3239 auf 3335 angestiegen ist. Die Rasse Limousin steuert mit 447 Jungstieren mehr als die Hälfte der aufgenommenen Jungstiere bei, gefolgt von Angus (150), Simmental (46) und Charolais (46). Die grösste prozentuale Veränderung bei den Neuaufnahmen an Jungstieren verzeichnen die Sektionen Hereford (+150%) und Charolais (+64%).

Neben den Jungstieren wurden zudem 164 Altstiere ins Herdebuch aufgenommen, so dass im Fleischrinderherdebuch im Jahr 2012 total 993 Stiere neu anerkannt wurden. Bei den Altstieren handelt es sich hauptsächlich um Stiere der Rassen Original Braunvieh, Simmental, Galloway, Highland Cattle oder um Importstiere.

In der nachfolgenden Zusammenstellung der aufgenommenen Jungstiere sind, damit die Vergleichbarkeit innerhalb der Rasse gewährt ist, nur Stiere berücksichtigt, die bei der Exterieurbe-

4.3 Admission de taureaux au herd-book

En 2012, 829 taurillons ont fait leur entrée dans le herd-book. Cette augmentation de 129 taurillons est nettement supérieure à l'année précédente, et fait passer de 3239 à 3335 le cheptel total de taureaux de herd-book. Plus de la moitié des taurillons admis étaient de race Limousine (447), tandis que l'on comptait 150 taureaux Angus, 46 Simmental et 46 Charolais. Les sections Hereford (+150%) et Charolaise (+64%) ont présenté en pourcentage la plus forte augmentation de nouvelles admissions.

En plus des taurillons, 164 taureaux testés ont été admis dans le herd-book, ce qui donne un total de 993 nouveaux taureaux admis dans le HBBV en 2012. Concernant les taureaux testés, il s'agit principalement de taureaux des races Brune originale, Simmental, Galloway, Highland Cattle ou de taureaux importés.

Afin que les données puissent être comparées au sein d'une même race, la liste ci-dessous des taurillons admis dans le herd-book ne comprend que des taureaux âgés de 15 mois au

urteilung maximal 15 Monate alt sind. Bei Robustrassen liegt die Alterslimite bei 24 Monaten. Stiere, die diese Alterslimite überschreiten, gelten als Altstiere und sind in der nachfolgenden Tabelle nicht integriert.

maximum au moment de l'appréciation de l'extérieur. Pour les races rustiques, la limite d'âge est fixée à 24 mois. Les taureaux ayant dépassé cette limite sont considérés comme des taureaux testés et n'apparaissent pas dans le tableau ci-dessous.

Eigenleistung der aufgenommenen Jungstiere 2012 / Performance individuelle des jeunes taureaux admis en 2012												
Rasse Race	Anzahl Nombre	Alter Âge T / J	WH HG cm	LG PV kg	Ra QR	Fo Fo	Be Mu	Fu Me	Sy	GG PN kg	AG205 PS205 kg	TZ205 GJ205 g
AL	5	340	118	398		87,8	85,8	88,2	87,2	41,0	303	1297
AN	150	379	122	519		88,9	87,9	88,3	88,3	37,9	327	1412
AU	20	399	120	504		88,0	87,9	87,2	87,8	42,0	317	1343
BD	8	397	131	588		90,0	90,3	88,3	89,8	42,0	348	1491
BR	4	1028	Basismodul / Module de base									
BV	16	333	127	482		87,3	84,7	87,9	86,4	44,3	367	1575
BZ	0											
CH	46	367	124	533		87,0	88,6	86,2	87,3	43,8	336	1426
DA	0		Basismodul / Module de base									
DR	19	429	101			88,1	85,1	86,8	86,8	21,8		
EV	0		Basismodul / Module de base									
GA	12	584	115		86,6	87,5	85,3	88,3	86,8	33,6		
GC	0		Basismodul / Module de base									
GV	0		Basismodul / Module de base									
HH	15	363	122	471		87,1	85,1	87,9	86,5	40,5	323	1377
HI	17	550	112		87,1	88,2	84,1	87,3	86,9	28,5		
HR	1	968	Basismodul / Module de base									
HW	1	353	Basismodul / Module de base									
LG	2	432	125	574		90,5	85,0	87,5	88,0	48,0	360	1523
LM	447	380	124	504		88,8	89,0	87,3	88,4	40,1	317	1350
MA	0		Basismodul / Module de base									
PA	1	405	127	456		90,0	87,0	91,0	89,0	49,0	337	1405
PI	3	363	125	525		92,3	90,0	88,0	90,3	41,7	304	1283
PZ	5	522	Basismodul / Module de base									
SH	0											
SL	6	372	125	474		85,7	84,7	88,7	86,3	43,5	335	1422
SM	46	379	127	558		88,3	87,6	89,2	88,2	43,9	352	1503
TL	1	567	Basismodul / Module de base									
TX	1	506	Basismodul / Module de base									
VS	0		Basismodul / Module de base									
WY	3	494	Basismodul / Module de base									
Wiegerassen	765	378	124	511		88,6	88,4	87,6	88,2	40,3	323	1381
Robustrassen	48	511	108	408	86,9	88,0	84,8	87,4	86,8	25,9		
Basismodul	16	663										
Total	829	391	123	510	86,9	88,6	88,2	87,6	88,1	39,8	323	1381

Die Jungstiere der Wiegerassen wurden durchschnittlich in einem Alter von 12,4 Monaten (378 Tage) linear beschrieben und klassiert. Die Formatsnote betrug 88,6 (-0,2) Punkte, die Bemuskelungsnote 88,4 Punkte (+0,0) und die Fundamentsnote 87,6 Punkte (-0,5). Die durchschnittliche Synthesenote war mit 88,2 Punkten um 0,2 Punkte höher als im Vorjahr. Die Jungstiere der Robustrassen waren bei der linearen Beschreibung durchschnittlich 16,8 Monate (511 Tage) alt. Dies bei einer durchschnittlichen Widerristhöhe von 108 cm und einem durchschnittlichen Gewicht von 408 kg. Sie erreichten im Schnitt einen Synthesewert von 86,8 (+0,1). Die Formatsnote betrug 88,0 Punkte (+0,7), die Bemuskelungsnote 84,8 (+0,1) Punkte und die Fundamentsnote 87,4 (+1,1) Punkte. Die Rassenmerkmale wurden durchschnittlich mit 86,9 (-1,1) Punkten bewertet.

La description linéaire et la classification des taurillons des races soumises au pesage systématique ont eu lieu à l'âge moyen de 12,4 mois (378 jours). La note de format était de 88,6 points (-0,2), celle de charnure de 88,4 points (+0,0) et celle des aplombs de 87,6 points (-0,5). La note de synthèse moyenne s'est élevée à 88,2 points, soit 0,2 point de plus par rapport à l'année précédente. Les taurillons des races rustiques étaient âgés de 16,8 mois (511 jours) en moyenne lors de la description linéaire. Leur hauteur au garrot était en moyenne de 108 cm et leur poids moyen de 408 kg. La note de synthèse moyenne obtenue s'est élevée à 86,8 points (+0,1). La note de format était de 88,0 points (+0,7), celle de charnure 84,8 points (+0,1) et celle des aplombs de 87,4 points (+1,1). Les caractères de race ont obtenu en moyenne 86,9 points (-1,1).

4.4 Exterieurbeurteilung

Die lineare Beschreibung und Klassierung ist für Sektionen der Module Zuchtwertschätzung, Wiegerassen und Robustrassen obligatorisch. Bei den Stieren sind im Vergleich zum Vorjahr 96 Tiere mehr beschrieben worden, der Anteil an Nachbeurteilungen liegt bei gut 7% und nahm um 2% ab. Bei den Kühen ist die Anzahl an Beschreibungen im Vergleich zum Vorjahr deutlich tiefer bei 3036 (- 183), 14% der Kühe werden nachbeurteilt.

Bei den Erstbeschreibungen erreichten 8,3% der Kühe sowie 27,3% der Jungtiere eine Klassierungsnote «Exzellente». Im Jahr 2012 haben die 18 Experten insgesamt 3036 Kühe und

4.4 Appréciation de l'extérieur

La description linéaire et la classification sont obligatoires pour les sections dans les modules valeurs d'élevage, races soumises au pesage systématique et races rustiques. Par rapport à l'année précédente, le nombre de taureaux décrits a augmenté de 96 alors que celui des réappréciations, se situant à un bon 7%, était en diminution de 2%. Le nombre de descriptions de vaches a atteint 3036 (- 183), ce qui représente une nette baisse par rapport à l'année précédente. 14% des vaches ont fait l'objet d'une réappréciation.

8,3% des vaches et 27,3% des jeunes taureaux soumis à leur première description linéaire ont obtenu la mention

Resultate der Klassierung 2012 / Résultats de la classification 2012										
Rasse Race	Kühe / Vaches					Stiere / Taureaux				
	Total	1. LB / 1 ^e DL	Ex	2. LB / 2 ^e DL	Ex	Total	1. LB / 1 ^e DL	Ex	2. LB / 2 ^e DL	Ex
AL	61	55	8	6	3	14	11	2	3	1
AN	843	690	51	153	59	193	178	48	15	11
AU	137	133	14	4	2	34	32	7	2	2
BD	71	70	9	1	1	13	13	8	0	0
BR	Basismodul / Modul du base					Basismodul / Modul du base				
BV	66	61	1	5	2	56	49	4	7	2
BZ	2	2	0	0	0	0	0	0	0	0
CH	214	192	18	22	6	53	53	12	0	0
DA	Basismodul / Modul du base					Basismodul / Modul du base				
DR	139	131	1	8	0	29	23	1	6	4
EV	Basismodul / Modul du base					Basismodul / Modul du base				
GA	179	175	10	4	1	33	23	7	10	6
GC	Basismodul / Modul du base					Basismodul / Modul du base				
GV	Basismodul / Modul du base					Basismodul / Modul du base				
HH	98	88	4	10	3	16	16	1	0	0
HI	149	139	1	10	1	25	21	4	4	1
HR	Basismodul / Modul du base					Basismodul / Modul du base				
HW	Basismodul / Modul du base					Basismodul / Modul du base				
LG	28	27	0	1	0	4	3	1	1	1
LM	672	545	76	127	73	526	504	158	22	9
MA	Basismodul / Modul du base					Basismodul / Modul du base				
PA	9	9	0	0	0	2	2	0	0	0
PI	52	50	8	2	0	6	6	3	0	0
PZ	Basismodul / Modul du base					Basismodul / Modul du base				
SH	3	3	0	0	0	0	0	0	0	0
SL	62	50	6	12	4	12	10	1	2	2
SM	251	197	10	54	27	58	52	15	6	6
TL	Basismodul / Modul du base					Basismodul / Modul du base				
TX	Basismodul / Modul du base					Basismodul / Modul du base				
VS	Basismodul / Modul du base					Basismodul / Modul du base				
WY	Basismodul / Modul du base					Basismodul / Modul du base				
Total	3036	2617	217	419	182	1074	996	272	78	45

1074 Stiere linear beschrieben und klassiert. Damit erreicht die Anzahl an Beschreibungen ein Total von 4110 Tieren, dies sind 87 Tiere weniger als im Vorjahr.

Die Liste im Anhang 3 gibt Aufschluss über alle im Berichtsjahr mit «Exzellente» ausgezeichneten Tiere.

4.5 Dauerleistungskühe und Herdbook-Award Auszeichnung

Die Dauerleistungsauszeichnung wird an Herdebuchkühe vergeben, die einerseits eine gute Reproduktionsleistung ausweisen (KF für frühreife Rassen max. 1,5, für mittelreife Rassen max. 2, für spätreife max. 2,5) und andererseits acht (einfache Auszeichnung «L») oder zwölf (doppelte Auszeichnung «LL») Geburten bzw. abgesetzte Kälber erreichen. Aufgrund der FLEK-Resultate konnte bei den Wiegerassen an 227 Kühe die einfache und an 22 Kühe die doppelte Dauerleistungsauszeichnung vergeben werden. Aufgrund der Geburtzahlen erhielten bei den Rassen im Robustrassen- und im Basismodul 97 Kühe eine einfache und 23 Kühe eine doppelte Auszeichnung. Diese beachtliche Anzahl an Dauerleistungskühen bestätigt die gute Reproduktionsleistung. *Die Liste der neu im Jahr 2012 dazugekommenen Dauerleistungskühe ist im Anhang 4a zu finden.*

Mutterkuh Schweiz hat 2012 einen Herdbook-Award für Fleischrinder eingeführt. Mit der Auszeichnung sollen langlebige, fruchtbare und produktive Kühe und Stiere gefördert werden. Der Herdbook-Award von Mutterkuh Schweiz soll verdienstvolle Züchter motivieren und wird für Tiere vergeben, die im Fleischerherdebuch eingetragen sind, qualifizierte Exterieurqualitäten erfüllen und eine besondere Dauerleistung erzielen. Den Herdbook-Award Silber erhalten Besitzer von Kühen mit der doppelten Dauerleistung und den Exterieurqualitäten einer Stierenmutter. Von jeder Rasse wird die Kuh mit den frohwüchsigsten Nachkommen mit dem Gold-Award ausgezeichnet. Bei den Nichtwiegerassen wird die Kuh mit den meisten Abkalbungen und der besten Kälberformel mit dem Gold-Award ausgezeichnet. Bei den Stieren geht die Auszeichnung an den Züchter. Für den Herdbook-Award Silber muss ein Stier ein Alter von mindestens neun Jahren haben und die Anforderungen an einen Elite-Stier am Zuchtstiermarkt erfüllen. Von diesen Stieren wird in jeder Rasse derjenige mit dem Gold-Award ausgezeichnet, dessen Nachkommen bei der Fleischigkeit den höchsten Anteil von T+ bis C erreichen. Langlebige, fruchtbare und produktive Tiere sind für eine wirtschaftliche Mutterkuhhaltung zentral. Insgesamt erhalten im laufenden Herdebuchjahr 42 Stiere von 7 Rassen und 93 Kühe von 9 Rassen den Herdbook-Award. Von total 16 967 Herdebuchtieren macht das einen Anteil von 0,8 Prozent aus.

Die vollständige Liste aller ausgezeichneten Kühe und Stiere ist im Anhang 4b abgedruckt.

«excellent». En 2012, les 18 experts ont effectué la description linéaire et la classification de 3036 vaches et 1074 taureaux. Le nombre de descriptions a atteint ainsi un total de 4110 animaux, soit 87 de moins que l'année précédente.

La liste de l'annexe 3 renseigne sur tous les animaux ayant obtenu la mention «excellent» au cours de l'année sous revue.

4.5 Vaches à performance durable et remise des Herd-book Awards

La distinction de performance durable est accordée aux vaches inscrites au herd-book qui, en plus d'une bonne fécondité (formule veau max. 1,5 pour les races précoces, max. 2 pour les races moyennement précoces, et max. 2,5 pour les races tardives) atteignent huit vêlages ou veaux sevrés (distinction simple «L») ou douze (distinction double «LL»). Les résultats FLEK ont permis d'accorder la distinction simple à 227 vaches des races soumises au pesage systématique et la distinction double à 22 vaches. Sur la base du nombre de vêlages, 97 vaches des races rustiques et du module de base ont reçu une distinction simple, tandis que 23 vaches ont reçu la distinction double. Ce nombre considérable de vaches à performance durable confirme que la fécondité est bonne. *La liste des vaches qui ont été distinguées pour leur performance durable en 2012 se trouve à l'annexe 4a.*

En 2012, Vache mère Suisse a créé les Herdbook-Awards pour bovins à viande. Cette distinction doit encourager l'élevage de vaches et de taureaux se distinguant par leur longévité, leur fécondité et leur productivité. Les Herdbook-Awards de Vache mère Suisse doivent être une source de motivation pour les éleveurs méritants. Ils sont attribués aux animaux enregistrés dans le Herd-book des bovins à viande, qui présentent des qualités morphologiques qualifiées et une performance durable notable. Le Herdbook-Award d'argent est attribué aux propriétaires de vaches qui ont obtenu une distinction de performance durable double et présentent les qualités morphologiques d'une mère de taureau. Pour chaque race, la vache dont la descendance à la croissance la plus réjouissante obtient la distinction d'or. Pour les races non soumises au pesage systématique, l'Award d'or est attribué à la vache présentant le plus grand nombre de vêlages et la meilleure formule veau. Pour les taureaux, la distinction est attribuée aux éleveurs. Pour obtenir le Herdbook-Award d'argent, un taureau doit être âgé de neuf ans au minimum et remplir les exigences d'un animal d'élite du marché des taureaux d'élevage. Parmi ces sujets, et pour chaque race, est distingué par un Award d'or celui qui compte le pourcentage le plus élevé de charnures T+ à C parmi ses descendants. La longévité, la fécondité et la productivité des animaux sont des critères décisifs pour la rentabilité de l'élevage allaitant. Durant l'année en cours, 42 taureaux de 7 races et 93 vaches de 9 races ont obtenu un Herdbook-Award. Sur un total de 16 967 sujets de herd-book, cela représente 0,8%.

La liste complète des vaches et des taureaux distingués se trouve à l'annexe 4b.



Mutterkuh Schweiz hat 2012 einen Herdbook-Award für Fleischrinder eingeführt
En 2012, Vache mère Suisse a créé les Herdbook-Awards pour bovins à viande

5. Fleischrinder- leistungskontrolle

5.1 Betriebe und Tiere

Die Art der FLEK-Erhebung erfolgt nach dem für die Rasse ausgewählten Dienstleistungsmodul. Bei den Robustrassen (Dexter, Galloway und Highland Cattle) sowie bei den Rassen im Basismodul (Eringer, Evolène, Dahomey, Gasconne, Gelbvieh, Hinterwälder, Longhorn, Maine Anjou, Pinzgauer, Tux-Zillertaler, Vosgienne, Wagyu und Zebu) konzentriert sich die Erhebung auf die Reproduktionsleistung, bei den Rassen im Wiegerassenmodul (Aubrac, Bazadaise, Blonde d'Aquitaine, Grauvieh, Hereford, Luing, Parthenaise, Piemontese, Salers und Shorthorn) auf die Reproduktions- und Produktionsleistung. Auf Juli 2008 wurde das Dienstleistungspaket des Herdebuchs um das Modul «Zuchtwertschätzung» erweitert und beinhaltet die fünf Rassen mit einer Schweizer Zuchtwertschätzung (Angus, Braunvieh, Charolais, Limousin und Simmental). Eine Übersicht der Module ist in nachfolgender Tabelle dargestellt.

5. Contrôle de la performance des bovins à viande

5.1 Exploitations et animaux

Le type de relevé FLEK dépend du module de services choisi pour chaque race. Pour les races rustiques (Dexter, Galloway et Highland Cattle) et pour les races du module de base (Hérens, Evolénarde, Dahomey, Gasconne, Gelbvieh, Hinterwald, Longhorn, Maine Anjou, Pinzgauer, Tux-Zillertaler, Vosgienne, Wagyu et Zébu), les relevés se concentrent sur la fécondité. Pour les races soumises au pesage systématique (Aubrac, Bazadaise, Blonde d'Aquitaine, Grise, Hereford, Luing, Parthenaise, Piemontese, Salers et Shorthorn), l'accent est mis sur la fécondité et la productivité. En juillet 2008, le module «estimation de la valeur d'élevage» est venu élargir le paquet de prestations du herd-book. Ce module prévoit une estimation de la valeur d'élevage des cinq races principales en Suisse (Angus, Brune, Charolaise, Limousine et Simmental). Le tableau ci-après présente un aperçu des modules.

Module Modules	ZWS EVE	Wiegerassen Races pesées	Robustrassen Races rustiques	Basismodul Module de base
Rasse / Race	AN, BV, CH, LM, SM	AL, AU, BD, BZ, HH, LG, PA, PI, SH, SL	GA, HI, DR	BR, EV, DA, GC, GV, HR, HW, MA, PZ, TL, TX, VS, WY
Abstammung und Erhebung / Ascendance et relevé				
Abstammungsregistratur Enregistrement de l'ascendance	✓	✓	✓	✓
Aufnahme der Tiere im Herdebuch Enregistrement des animaux au HB	✓	✓	✓	✓
LB / Klassierung der Stiere DLC des taureaux	✓	✓	✓	✗
LB / Klassierung der Kühe DLC des vaches	✓	✓	✓	✗
Wägung der Kälber Peseé des veaux	✓	✓	✗	✗
Auswertung / Mise en valeur				
FLEK-Auswertung Reproduktion Mise en valeur FLEK reproduction	✓	✓	✓	✓
FLEK-Auswertung Produktion Mise en valeur FLEK production	✓	✓	✗	✗
Zuchtwertschätzung Reproduktion Estimation de la valeur d'élevage reproduction	✓	✗	✗	✗
Zuchtwertschätzung Absetzen Estimation de la valeur d'élevage sevrage	✓	✗	✗	✗
Zuchtwertschätzung Fleischleistung Estimation de la valeur d'élevage charnure	✓	✗	✗	✗



Im Berichtsjahr wurden auf allen Herdebuchbetrieben 12 601 Kälber erfasst, welche als Rassentiere einer Sektion zugeordnet werden können
 Durant l'exercice, les données de 12 601 veaux de race pure ont été saisies sur l'ensemble des exploitations du herd-book

Im Berichtsjahr wurden auf allen Herdebuchbetrieben 12 601 Kälber erfasst, welche als Rassentiere einer Sektion zugeordnet werden können. Der Anteil an Rassentieren auf Zuchtbetrieben ist im Vergleich zum Vorjahr leicht gesunken (-176). Von diesen Kälbern gehören 9695 (-73) dem Zuchtwertschätzungs- und dem Wiegerassenmodul an und ermöglichen eine Aussage über die Produktionsleistung (Absetzgewicht und Tageszunahmen).

Eine detaillierte Auswertung dieser Rassentiere ist im Kapitel 5.5 ersichtlich.

5.2 Reproduktionsleistung

Um die Datenmenge zu verbessern, werden neu alle Abkalbungen von Rassenkühen mit Rassenkälbern im Jahr 2012 in die Reproduktionsauswertung integriert. Bis 2011 waren nur Kälber von Zuchtbetrieben berücksichtigt worden.

Als Mass für diese Leistungskomponente dient die Kälberformel (KF), eine Kombination von Frühreife und Fruchtbarkeit. Der Idealwert für frühreife Rassen liegt bei 1. Dieser Wert wird erreicht, wenn die Kuh mit 24 Monaten zum ersten Mal abkalbt und danach jährlich kalbt. Für spätreife Rassen liegt das Erstkalbealter bei 36 Monaten, der Idealwert der Kälberformel für diese Rassen beträgt demnach rund 2.

Durant l'exercice, les données de 12 601 veaux de race pure ont été saisies sur l'ensemble des exploitations du herd-book. Ces veaux ont été répartis entre les diverses sections comme animaux de race pure. Le pourcentage d'animaux de race dans les exploitations d'élevage a légèrement régressé (-176). Sur ces 12 601 veaux de race, 9695 (-73) appartenaient aux modules «estimation de la valeur d'élevage» et «pesage systématique», qui renseignent sur les performances de production (poids au sevrage et gains journaliers).

Une analyse détaillée des données de ces animaux de race est présentée au point 5.5.

5.2 Performance de reproduction

Afin d'améliorer la base de données, tous les vêlages de vaches de race pure ayant donné naissance à un veau de race pure en 2012 sont intégrés dans l'analyse de la reproduction. Jusqu'en 2011, seuls les veaux d'exploitations d'élevage avaient été pris en compte.

La formule veau (FV), combinant la précocité et la fécondité, sert à mesurer cette composante de la performance. La valeur idéale pour les races précoces est égale à 1. Cette valeur est atteinte lorsque le premier vêlage a lieu à 24 mois, suivi d'un vêlage tous les ans. Pour les races tardives, le premier vêlage est à 36 mois, et la valeur idéale de la formule veau pour ces races est de 2 environ.

Anzahl Kälber (Rassentiere) mit Reproduktionsdaten 2000 – 2012
 Nombre de veaux (de race) avec performance de reproduction 2000 – 2012

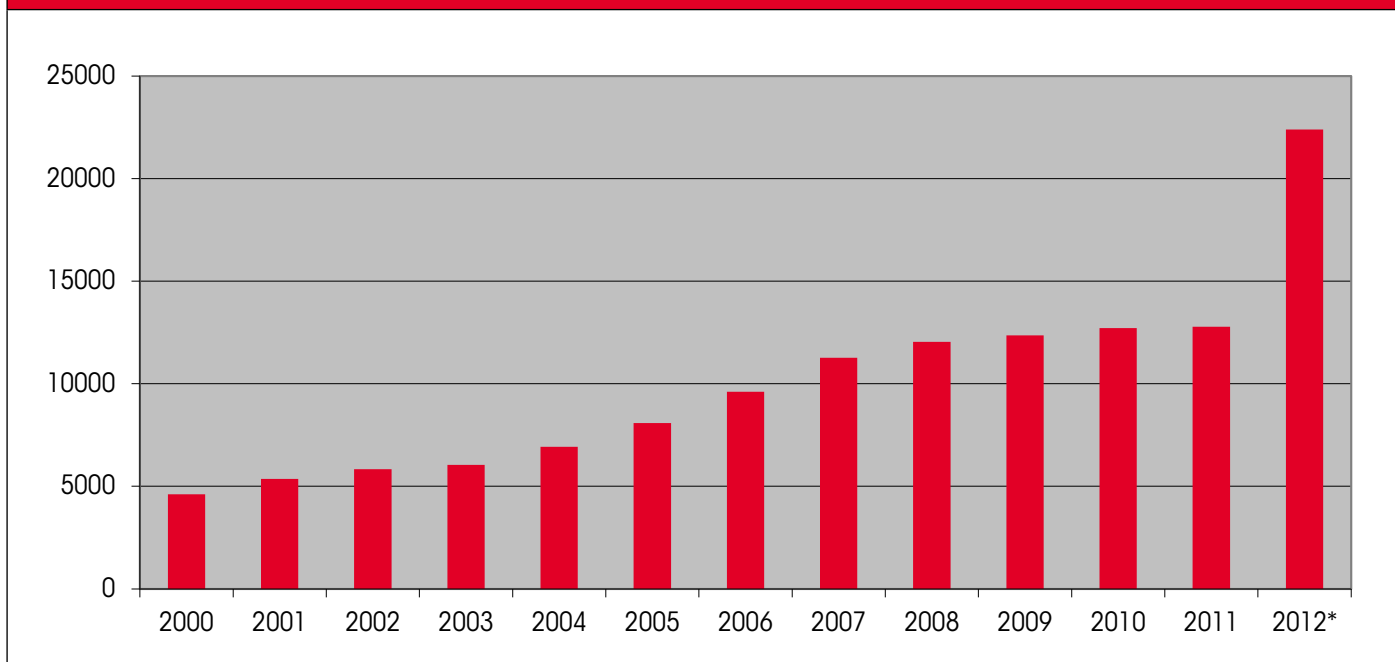

- * ab 2012 sind alle Rassentiere geboren 2012 von Zucht- und Produktionsbetrieben in die Reproduktionsauswertung integriert.
- * À partir de 2012, tous les animaux de race pure nés en 2012 sur des exploitations d'élevage et de production sont intégrés dans l'analyse de la reproduction.



Der durchschnittliche Anteil an Leichtgeburten liegt bei 97,4%.
 Le pourcentage moyen de vélages faciles est à 97,4%.

Im Berichtsjahr konnten 22398 Abkalbungen von Rassenkühen mit Rassenkälbern für die Reproduktionszahlen verwendet werden. Der durchschnittliche Anteil an Leichtgeburten hat sich von 98,5% Leicht- und Normalgeburten im Vorjahr um 1,1% auf 97,4% im Berichtsjahr verringert (2,6% Schweregeburten und Kaiserschnitte). Der Leichtgeburtenanteil ist im Kapitel 5.5 pro Rasse ausgeführt und unterteilt in Abkalbungen ohne Hilfe und Leichtgeburten (Kalbenote 1 und 2). Eine problemlose Abkalbung ist für die Mutterkuhhaltung von besonders grosser Bedeutung. Voraussetzung für eine aussagekräftige Auswertung der Geburtsablaufdaten ist die korrekte Meldung des Geburtsablaufs und des Geburtsgewichts an die Tierverkehrsdatenbank. Für Rassen mit weniger als 100 Meldungen erfolgt keine Auswertung, da sonst die Resultate statistisch zuwenig gesichert sind. Die durchschnittliche Zwischenkalbezeit über alle Rassen betrug im Berichtsjahr 378 Tage.

Eine detaillierte Auswertung der Reproduktionsmerkmale pro Rasse ist im Kapitel 5.5 ersichtlich.

5.3 Produktionsleistung

Auf den Zuchtbetrieben des Wiegerassen- und des Zuchtwertschätzungsmoduls finden halbjährlich Gewichtserhebungen bei den Kälbern statt. Die Fleischrinderleistungskontrolle ist eine integrale Erhebung nach internationalem Standard. Es ist für jeden einzelnen Züchter wichtig, dass alle Kälber auf dem Betrieb gewogen werden. Nur eine vollständige Datenerfassung hilft dem Betrieb, einen präzisen und aussagekräftigen Betriebsdurchschnitt zu errechnen.

Durant l'année sous revue, 22398 vêlages de vaches de race pure ayant donné naissance à des veaux de race pure ont été utilisés pour les chiffres de la reproduction. Le pourcentage moyen de vêlages faciles a diminué de 1,1%, passant de 98,5% de vêlages faciles et normaux en 2011 à 97,4% en 2012 (2,6% de vêlages difficiles et de césariennes). Point 5.5 présente le pourcentage de vêlages faciles ventilé par races et subdivisé entre vêlage sans aide et vêlage facile (note de vêlage 1 et 2). La facilité des vêlages est particulièrement importante dans l'élevage allaitant. La notification correcte du déroulement du vêlage et du poids à la naissance à la Banque de données sur le trafic des animaux est nécessaire à une évaluation pertinente des données y relatives. Pour les races comptant moins de 100 vêlages, les données ne sont pas évaluées, car ces valeurs sont statistiquement insuffisamment assurées. En 2012, l'intervêlage moyen se situait, toutes races confondues, à 378 jours.

Une analyse détaillée des caractéristiques de reproduction par race est présentée au point 5.5.

5.3 Performance de production

Des pesages des veaux ont lieu tous les six mois dans les exploitations d'élevage rattachées aux modules pesage obligatoire et estimation de la valeur d'élevage. Le contrôle de la performance des bovins à viande est un relevé intégral conforme aux normes internationales. Chaque éleveur a intérêt à peser tous les veaux de son exploitation, car seul un enregistrement complet des données permet de calculer une moyenne d'exploitation précise et parlante.



Bei Braunvieh und Simmental verhilft die gute Milchleistung zu einem hohen Zuwachs.
Chez la Brune et la Simmental, la bonne performance laitière contribue aux gains journaliers élevés.

Im Berichtsjahr wurden total 9695 Rassistiere gewogen, dies sind 73 weniger als im Vorjahr. Dazu kommen 1794 Kreuzungstiere, die in der nachfolgenden Auswertung nicht berücksichtigt werden, jedoch für die Zuchtwertschätzung wichtige Informationen liefern. Total wurden somit 11 489 Kälber gewogen. Dies sind 271 Tiere weniger als im Vorjahr. Das auf 205 Tage standardisierte Absetzgewicht liegt im Durchschnitt unverändert bei 298 kg und der entsprechende Tageszuwachs bei 1264 g (-1 g). An der Spitze mit 1389 g Tageszunahme steht die Rasse Simmental, dicht gefolgt von den Rassen Braunvieh und Charolais. Bei Braunvieh und Simmental verhilft die gute Milchleistung zu einem hohen Zuwachs. Die Standardisierung des Absetzgewichts auf 205 Tage erfolgt unter Berücksichtigung des Geschlechts, des Geburtsmonats, des Geburtstyps (Mehrlingsgeburt), der Alpung und der Laktationsnummer der Mutter.

5.4 Fleischleistung

Der Anteil an sehr vollfleischigen Schlachtkörpern («C») ist bei den Tieren mit einem ausgewiesenen Herdebuchstier als Vater um 6% angestiegen und liegt mit 45% deutlich über den Vorjahresergebnissen. Der Anteil der Klassen von «C» bis «T+» beträgt 93% (+1%). Total wurden 75 481 Schlachttiere mit einem Schlachtag von maximal 24 Monaten in die Auswertung miteinbezogen. Die Tiere, deren Vater ein Herdebuchstier ist, sind im Vergleich zu Tieren, deren Vater ein Nichtherdebuchstier ist, klar überlegen: Die Nachkommen der FLHB-Stiere wurden durchschnittlich um eine Fleischigkeitsklasse höher bewertet. Bei Schlachttieren mit einem anerkannten FLHB-Stier als Vater ist die durchschnittliche Schlachtkörperklassierung ganz leicht über einer Klassierung «H». Bei Schlachttieren, welche nicht von einem anerkannten FLHB-Stier abstammen, liegt die Klassierung knapp über einem «T+».

Durant l'exercice écoulé, on a pesé au total 9695 animaux de race, soit 73 de moins que l'année précédente. Par ailleurs, on a aussi pesé 1794 animaux de croisement dont les résultats n'ont pas été utilisés dans les dépouillements ultérieurs, mais fournissent des informations importantes pour l'estimation de la valeur d'élevage. Au total, on a donc pesé 11 489 veaux, soit 271 animaux de moins que l'année précédente. Le poids au sevrage standardisé à 205 jours est resté inchangé à 298 kilos en moyenne et le gain journalier moyen à 1264 g (-1 g). La race Simmental est en tête avec un gain journalier de 1389 grammes, suivie de près par les races Brune et Charolaise. Chez la Brune et la Simmental, la bonne performance laitière contribue aux gains journaliers élevés. La standardisation du poids au sevrage à 205 jours tient compte du sexe, du mois du vêlage, du type de vêlage (vêlage gémellaire), de l'estivage et du nombre de lactations de la mère.

5.4 Performance bouchère

Chez les animaux de boucherie dont le père est un animal de race reconnu par le herd-book, le pourcentage de carcasses très bien en viande (C) a augmenté de 6% pour se situer à 45%, un résultat nettement supérieur à l'année précédente. Celui des classes «C» à «T+» a atteint 93% (+1%). Le dépouillement a pris en compte au total 75 481 animaux de boucherie âgés de 24 mois au maximum. La supériorité des animaux dont le père est un taureau inscrit au herd-book sur les taureaux non reconnus est parfaitement claire. Les descendants de taureaux HBBV sont en moyenne attribués à une classe de charnure supérieure. Quant aux animaux de boucherie avec un père reconnu par le HBBV, leur carcasse se situe en moyenne légèrement au-dessus de «H». En revanche, la classe de charnure moyenne des animaux de boucherie ne descendant pas d'un taureau reconnu par le HBBV est juste supérieure à «T+».

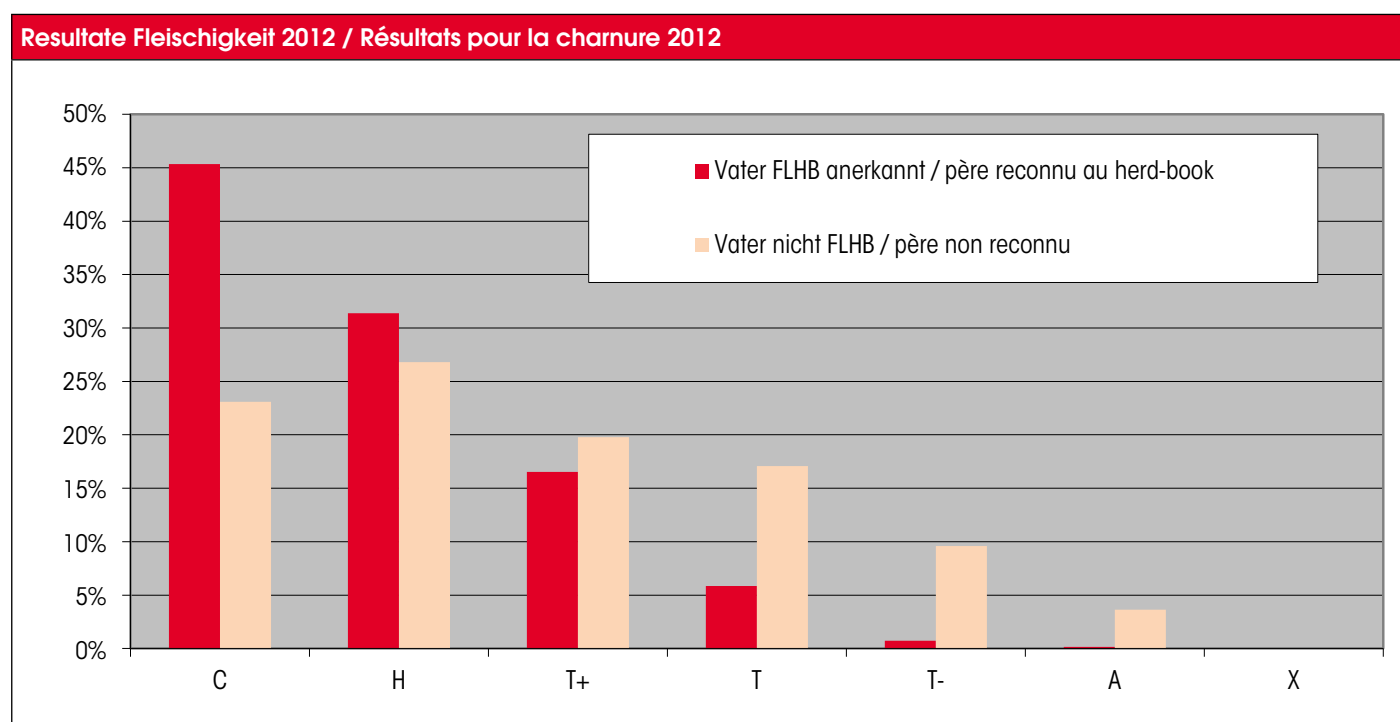



Die Umwelt (Fütterung, Schlachtzeitpunkt, etc.) nimmt beim Ausmastgrad eine sehr bedeutende Rolle ein
 L'environnement (affouragement, moment de l'abattage, etc.) joue un rôle très important dans le degré d'engraissement

Betrachtet man die Fleischigkeitsresultate nach Rassen, so stellt man fest, dass sich der Anteil an Klassierungen mit Fleischigkeitszuschlag (C bis T+) bei allen Rassen auf einem sehr guten Niveau befindet. Aufgrund der statistischen Sicherheit wurden nur Rassen mit mehr als 200 Schlachtieren (Rassentiere) mit einem maximalen Schlachtalter von 24 Monaten ausgewertet.

Si l'on considère les résultats de chaque race concernant la charnure, on constate que le pourcentage de classements donnant droit à un supplément de prix (C à T+) se situe pour toutes les races à un niveau très élevé. Pour des raisons de sécurité statistique, seules les races comptant au minimum 200 sujets de race âgés de 24 mois au maximum au moment de l'abattage ont été prises en compte.

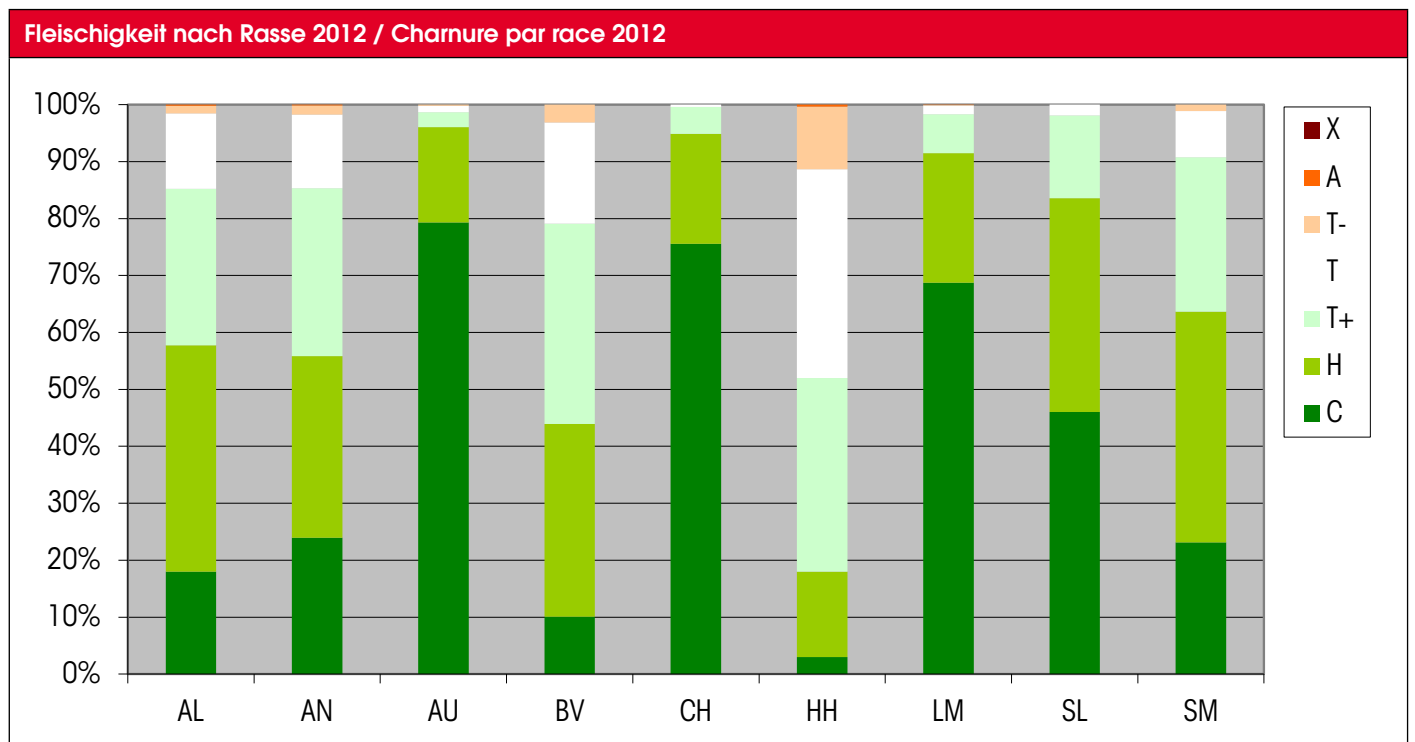

Für alle Rassen mit mehr als 200 Schlachtieren mit einem maximalen Schlachtalter von 24 Monaten ausgewertet.

Seules les races comptant au minimum 200 sujets de race âgés de 24 mois au maximum au moment de l'abattage ont été prises en compte.

Bei den Rassen Angus, Aubrac, Charolais, Grauvieh, Limousin, Salers und Simmental werden über 80% der geschlachteten Tiere im Bereich der Zuschläge klassiert. Die Rassen Aubrac, Charolais und Limousin heben sich beim Anteil an vollfleischigen Schlachttieren deutlich von den anderen Rassen ab. Sie haben einen Anteil von über 60% mit der Klassierung «C» erreicht.

Bei den Rassen Angus, Aubrac, Braunvieh, Charolais, Limousin, Salers und Simmental werden über 60 % der geschlachteten Tiere in der Fettklasse 3 klassiert. Den grössten Anteil an Schlachttieren in der Fettklasse 3 weisen die Rassen Aubrac und Salers aus. Bei der nachfolgenden Abbildung sind die Anteile pro Fettklasse und Rasse dargestellt. Die Umwelt (Fütterung, Schlachtzeitpunkt, etc.) nimmt beim Ausmastgrad eine sehr bedeutende Rolle ein.

Plus de 80% des sujets de boucherie des races Angus, Aubrac, Charolaise, Grise, Limousine, Salers et Simmental sont attribués à des classes donnant droit à un supplément de prix. Les races Aubrac, Charolaise et Limousine se démarquent nettement des autres par leur pourcentage d'animaux de boucherie très bien en viande. Le pourcentage de classement «C» dépasse les 60%.

Pour les races Angus, Aubrac, Brune, Charolaise, Limousine, Salers et Simmental, plus de 60% des animaux abattus ont été attribués à la classe de tissu gras 3. Les races Aubrac et Salers affichent la plus grande proportion d'animaux de la classe 3. L'illustration suivante montre les pourcentages par classe de tissu gras de chaque race. L'environnement (affouragement, moment de l'abattage, etc.) joue un rôle très important dans le degré d'engraissement.

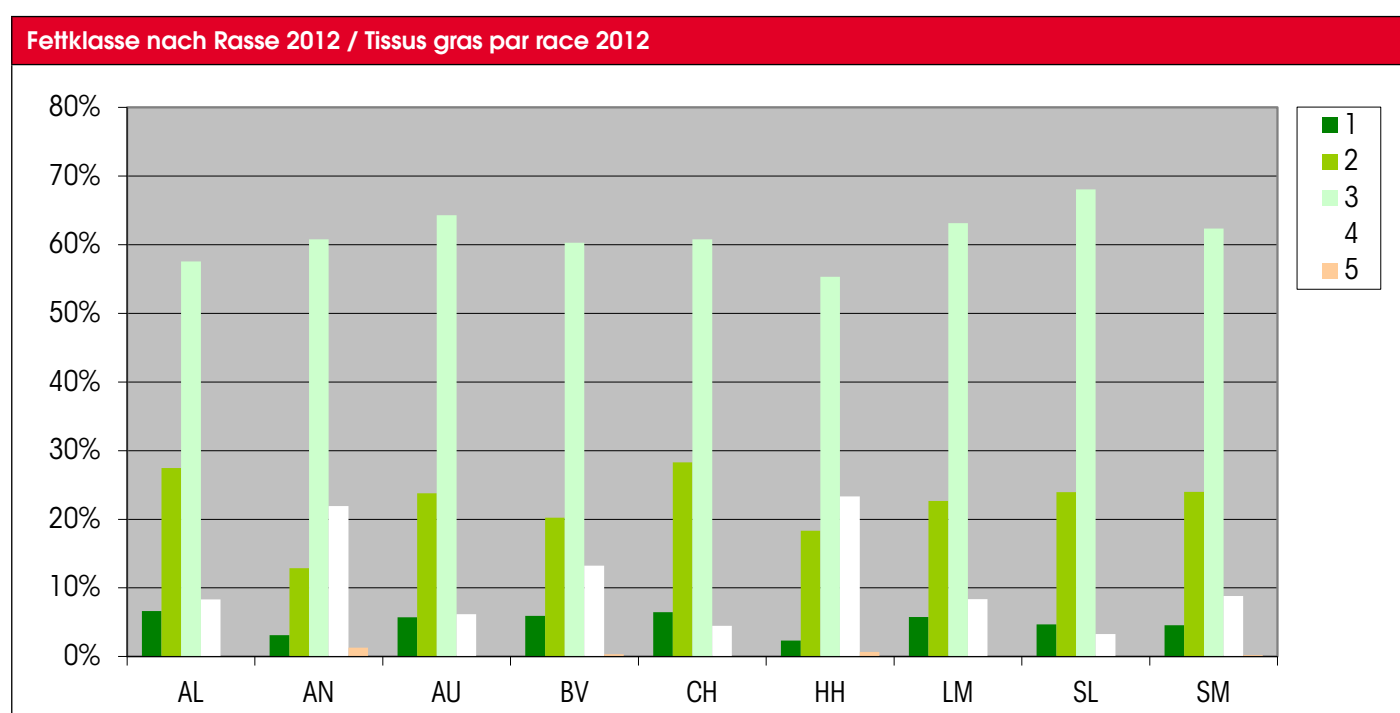

Für alle Rassen mit mehr als 200 Schlachttieren mit einem maximalen Schlachtalter von 24 Monaten ausgewertet.

Seules les races comptant au minimum 200 sujets de race âgés de 24 mois au maximum au moment de l'abattage ont été prises en compte.

5.5 Rassenprofil

In der nachfolgenden Tabelle sind die Resultate nach Rassen zusammengestellt. Daraus ergeben sich typische Rassenprofile. Alle Rassen haben Vorzüge, es gibt aber keine Rasse, die in allen Kriterien überlegen ist. Entscheidend ist, dass die Rasse aufgrund des Produktionsziels und der betrieblichen Voraussetzungen gewählt wird. Zu beachten ist ebenfalls, dass die Streuung innerhalb der Rassen oft grösser ist als die Differenz zwischen den Rassen. Als Mass der Streuung wird neu für das Absetzgewicht und die Tageszunahmen die Standardabweichung ausgewiesen. Wenn man zum Durchschnittswert eine Standardabweichung dazu zählt und abzieht, so erhält man die Bandbreite in welcher sich 66% der Werte für das Absetzgewicht und die Tageszunahmen aller gewogenen Tiere befinden. An der Rasse Angus erklärt heisst dies, dass von den

5.5 Profils des races

Dans les tableaux suivants, les résultats sont regroupés par race, ce qui permet d'établir des profils de race typiques. Toutes les races ont des avantages, mais aucune n'est supérieure aux autres dans tous les critères. Ce qui compte, c'est de choisir une race en fonction des buts de production et des conditions d'exploitation. Il faut également tenir compte du fait que la dispersion au sein d'une race est souvent plus importante que la différence par rapport à une autre race. À partir de maintenant, pour le poids au sevrage et le gain journalier, la variation standard sert de référence pour la dispersion. Lorsque l'on ajoute ou que l'on soustrait une variation standard à une moyenne, on obtient la fourchette à l'intérieur de laquelle se situent 66% des valeurs de poids au sevrage et de gain journalier de tous les animaux pesés. En prenant la race Angus comme exemple, cela signi-

2995 gewogenen Kälbern 66 % der Tiere ein standardisiertes Absetzgewicht zwischen 259 kg und 331 kg hatten. 16,5 % der gewogenen Anguskälber hatten ein tieferes standardisiertes Absetzgewicht als 259 kg und 16,5 % wiesen ein standardisiertes Absetzgewicht von mehr als 331 kg auf.

Die FLEK-Resultate sind pro Herdebuchbetrieb in Anhang 2 zusammengefasst.

Sur 2995 veaux pesés, 66 % des animaux affichaient un poids au sevrage standardisé compris entre 259 kg et 331 kg. 16,5 % des veaux Angus pesés avaient un poids au sevrage standardisé inférieur à 259 kg et 16,5 % un poids au sevrage supérieur à 331 kg.

Les résultats FLEK par exploitation du herd-book sont résumés dans l'annexe 2.

Rassenprofile 2012 Reproduktion / Profile de performance des races 2012 reproduction						
Sektion Section	Anzahl Kälber Nombre veaux	KF FV	ZKZ IV Tage/jours	EKA APV Monate/mois	Leichtgeburten Vêlages faciles	ohne Hilfe sans aide
Angus	6485	1,21	371	26	97,5 %	89,9 %
Aubrac	825	1,65	370	32	99,1 %	93,4 %
Bazadaise	7	2,40	426	37	-	-
Blonde d'Aquitaine	210	1,91	410	33	95,5 %	84,0 %
Braunvieh/Brune	546	1,74	396	31	96,3 %	71,8 %
Charolais	1163	1,61	377	30	94,9 %	76,9 %
Dahomey	0	-	-	-	-	-
Dexter	677	1,35	394	26	99,1 %	91,6 %
Eringier/Hérens	12	2,13	435	35	-	-
Evolène/Évolènarde	0	-	-	-	-	-
Galloway	905	1,94	388	34	98,2 %	94,4 %
Gasconne	9	1,87	360	35	-	-
Gelbvieh	0	-	-	-	-	-
Grauvieh/Grise	1045	1,68	377	32	94,3 %	74,4 %
Hereford	549	1,23	367	27	98,0 %	86,0 %
Highland Cattle	803	2,28	414	37	99,5 %	96,5 %
Hinterwälder	20	1,33	386	28	-	-
Limousin	5679	1,59	378	30	98,1 %	88,9 %
Luing	114	1,49	372	29	100,0 %	92,8 %
Maine Anjou	1	1,47	325	31	-	-
Parthenaise	9	2,91	392	48	-	-
Piemonteser	308	1,49	378	29	93,5 %	74,8 %
Pinzgauer	144	1,93	370	35	94,6 %	74,6 %
Salers	510	1,72	375	32	99,1 %	97,2 %
Shorthorn	0	1,17	361	26	-	-
Simmental	2264	1,51	380	29	95,8 %	74,2 %
Texas Longhorn	1	1,52	407	28	-	-
Tux-Zillertaler	68	1,80	381	33	-	-
Vosgienne	2	1,38	371	28	-	-
Wagyu	0	-	-	-	-	-
Zebu	42	1,57	362	32	-	-
Total	22398	1,52	378	30	97,4 %	86,6 %

Rassenprofile Produktion 2012 / Profile de performance des races 2012 production

Rasse Racve	Anzahl Kälber Nombre veaux	GG PN kg	AG205 PS205 kg	Standardabw. écart-type	TZ205 GJ205 g	Standardabw. écart-type	Anz. Schlachtdat.	Anteil C bis T+ Prop. C à T+
Angus	2995	36,9	295	36	1258	175	4456	85,3 %
Aubrac	529	38,0	289	36	1226	168	454	98,7 %
Bazadaise	4	40,8	297	22	1248	80	12	-
Blonde d'Aquitaine	219	42,1	302	45	1270	218	153	98,7 %
Braunvieh/Brune	167	40,9	324	38	1380	177	287	79,1 %
Charolais	971	43,5	314	43	1320	204	757	99,6 %
Dahomey	0	-))))	0	-
Dexter	751	19,7))))	87	-
Eringer/Hérens	14	30,5	225	5	996	52	1	-
Evolène/Évolénarde	1	-))))	0	-
Galloway	922	28,7))))	70	-
Gasconne	9	37,5))))	0	-
Gelbvieh	0	-))))	0	-
Grauvieh/Grise	156	38,4	291	36	1232	160	528	85,2 %
Hereford	366	38,8	281	37	1180	180	300	52,0 %
Highland Cattle	911	25,1))))	27	-
Hinterwälder	21	33,4))))	13	-
Limousin	2923	39,2	295	37	1246	180	11 808	98,3 %
Luing	107	35,7	264	36	1113	161	25	-
Maine Anjou	2	50,5))))	0	-
Parthenaise	4	43,5	-	-	-	-	0	-
Piemonteser	165	40,8	275	38	1142	187	25	-
Pinzgauer	149	39,9))))	76	-
Salers	284	38,5	290	37	1228	177	213	98,1 %
Shorthorn	2	43,0	324	19	1370	108	2	-
Simmental	795	41,4	326	39	1389	185	1313	90,8 %
Texas Longhorn	1	-))))	0	-
Tux-Zillertaler	71	38,3))))	24	-
Vosgienne	3	40,7))))	2	-
Wagyu	2	37,0))))	0	-
Zebu/Zébu	57	19,3))))	1	-
Rassentiere Animaux de race	12 601	36,8	298	40	1264	189	20 638	92,9 %
davon gewogen pesé	9695	39,1	298	40	1264	189	20 638	92,9 %

- 1) Für Robustrassen und Tiere des Basismoduls entfällt die Erhebung der Absatzgewichte.
Les poids au sevrage ne sont pas relevés pour les races robustes et les animaux du module de base.

6. Zuchtwertschätzung

Seit 1998 werden im Fleischrinderherdebuch von Mutterkuh Schweiz die Zuchtwerte für die Merkmale Reproduktion (Geburtsablauf und Geburtsgewicht) und Produktion (Absetzgewicht direkt und Absetzgewicht maternal) geschätzt und publiziert. Seit dem Jahr 2004 werden ebenfalls die Schlachtdaten ausgewertet. Daraus können Zuchtwerte für die Fleischleistung (Nettozuwachs und Fleischigkeit) geschätzt werden. Die Zuchtwertschätzungen werden zurzeit bei fünf Rassen durchgeführt: Angus, Braunvieh, Charolais, Limousin und Simmental.

Die im Jahr 2005 eingeführte gleitende Basis für die Publikation der Zuchtwerte wird beibehalten. Die Basis wird jährlich, anlässlich der Sommerzuchtwertschätzung, um einen Jahrgang angepasst. Entsprechend angepasst wurde auf die Zuchtwertschätzungen vom Juli 2012 die rassenspezifische Basis für die Zuchtwertschätzungen Geburtsablauf (GA und GG) und Absetzgewicht (AGD und AGM) für die Stierenjahrgänge 2001 bis 2009 und für die Zuchtwertschätzung Fleischleistung (F und NZW) auf die Stierenjahrgänge 1998 bis 2004. Bisher wurden die Zuchtwerte Fleischigkeit nicht innerhalb der Rasse standardisiert, sondern mit einer Rassenkonstante korrigiert. Seit 2012 werden die Zuchtwerte bei allen drei Zuchtwertschätzungsmodellen innerhalb der Rasse mit einer Standardabweichung von 12 Indexpunkten standardisiert. Die nachstehende Grafik zeigt die genetischen Trends. Die Angaben beziehen sich auf das Geburtsjahr der Tiere.

6. Estimation de la valeur d'élevage

Les valeurs d'élevage pour les groupes de critères reproduction (déroulement du vêlage et poids au vêlage) et production (poids au sevrage direct et poids au sevrage maternel) est estimée et publiée depuis 1998 dans le Herd-book des bovins à viande de Vache mère Suisse. Les données relatives à l'abattage sont également dépouillées depuis 2004. Elles permettent de déduire les valeurs d'élevage pour la performance bouchère (gain journalier net et charnure). L'estimation de la valeur d'élevage concerne pour l'instant les cinq races suivantes: Angus, Limousine, Charolaise, Simmental et Brune.

La base de référence évolutive mise en place en 2005 pour la publication des valeurs d'élevage est maintenue. À l'occasion de l'estimation des valeurs d'élevage réalisée tous les ans en été, cette base est adaptée d'une année. La base spécifique aux races des valeurs « déroulement du vêlage » (DV et PN) et « poids au sevrage » (PSD et PSM) pour les taureaux nés de 2001 à 2009, ainsi que de la valeur « performance bouchère » (PB et GNE) pour les taureaux nés entre 1998 et 2004 a été adaptée pour les estimations réalisées en juillet 2012. Jusqu'ici, la valeur d'élevage « charnure » n'a pas été standardisée au sein de chaque race, mais corrigée au moyen d'une constante de race. Depuis 2012, les valeurs d'élevage des trois modèles d'estimation au sein d'une race sont normalisées au moyen d'une variation standard de 12 points. Le graphique ci-après illustre les tendances génétiques. Les données se basent sur l'année de naissance des animaux.

genetischer Trend - über alle Rassen / Tendence génétique - toutes races confondues

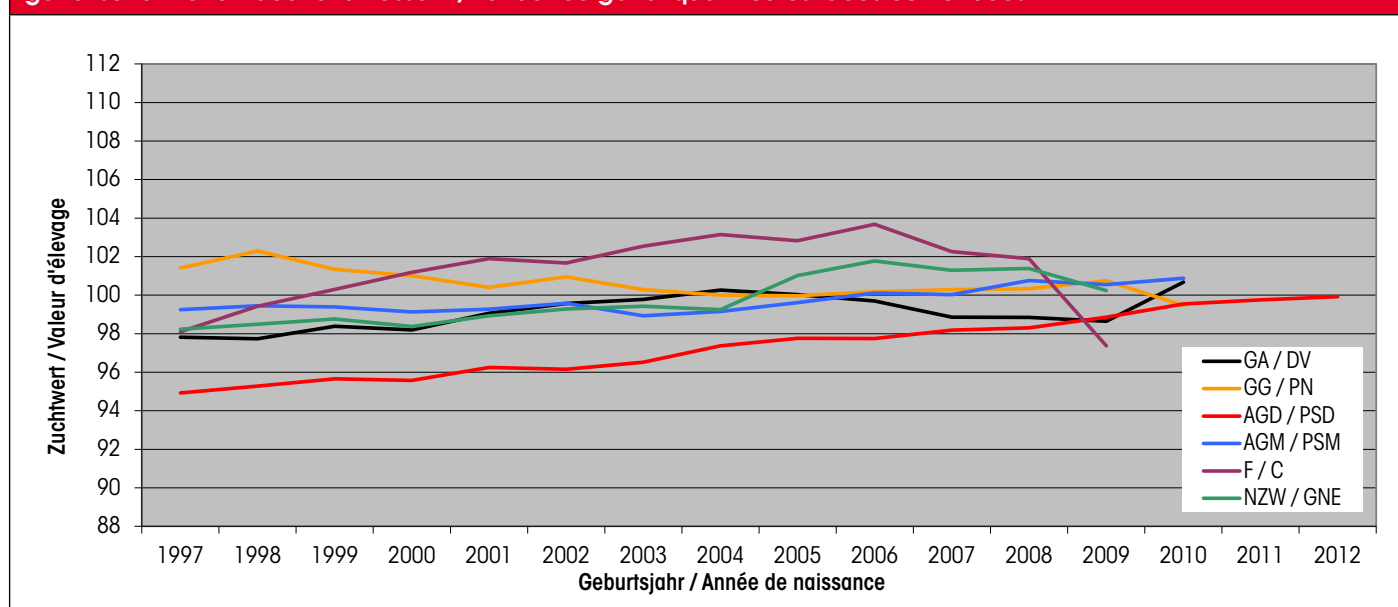

Die Zuchtwerte Absetzgewicht direkt und maternal, Fleischigkeit und Nettozuwachs zeigen einen klaren genetischen Aufwärtstrend. Bei der Fleischigkeit und dem Nettozuwachs gilt dies für den jüngsten Jahrgang nicht. Die Erfahrung zeigt, dass die Angaben zu den jüngsten Jahrgängen aufgrund von

Les critères du poids au sevrage direct et maternel, de la charnure et du gain journalier net affichent une nette tendance à la hausse basée sur la génétique. Mais ce constat ne s'applique pas à la charnure et au gain journalier net de ces dernières années. L'expérience a en effet montré qu'en raison de la faible quantité de données des

wenigen Stieren kleine Datenmengen und fehlende Genauigkeit aufweisen, weshalb sie mit Vorsicht zu interpretieren sind. Die Zuchtwerte für Geburtsablauf und Geburtsgewicht werden seit 2009 nach einem neuen Modell geschätzt. Die beiden Merkmale zeigen gegenläufige Trends. Aufgrund der negativen Beziehung scheint dieser Verlauf erklärbar.

Weiter wurden im Berichtsjahr 2012 die Effekte im Zuchtwertschätzungsmodell Fleischleistung und Absetzgewicht neu geschätzt, das heisst dass die Zuchtwerte nicht mit Graphiken von vorgängigen Berichten vergleichbar sind. Nachfolgend sind die genetischen Trends nach Rassen dargestellt. Bei der Rasse Braunvieh ist die Anzahl eingesetzter Stiere zu klein, um sinnvolle Aussagen über Zuchtwerte zu Geburtsgewicht, Geburtsablauf und Absetzgewicht maternal zu machen. Auch bei der Rasse Charolais ist die Anzahl Stiere am unteren Limit. Einzelne Stiere können somit die Durchschnittswerte stark beeinflussen, was grosse Schwankungen zur Folge hat.

années les plus récentes, provenant d'un petit nombre de taureaux, avec des données réduites et peu exactes, il y a lieu de les interpréter avec prudence. Les valeurs d'élevage «déroulement du vêlage» et «poids à la naissance» sont calculées depuis 2009 à l'aide d'un nouveau modèle. Ces critères affichent des évolutions divergentes qui semblent explicables par un rapport négatif entre les deux.

Durant l'année 2012 sous revue, les effets du modèle d'estimation des valeurs «performance bouchère» et «poids au sevrage» ont été réévalués, ce qui implique que les valeurs d'élevage présentées ne sont pas comparables avec celles des rapports des années précédentes. Les tendances génétiques sont présentées ci-après par race. Pour la race Brune, le nombre de taureaux utilisés est trop faible pour en tirer des conclusions sur les valeurs d'élevage «poids à la naissance», «déroulement du vêlage» et «poids au sevrage maternal». Pour la Charolaise aussi, le nombre de taureaux est au seuil limite. Il en résulte que quelques taureaux peuvent influencer fortement sur les valeurs moyennes, ce qui entraîne de fortes variations.

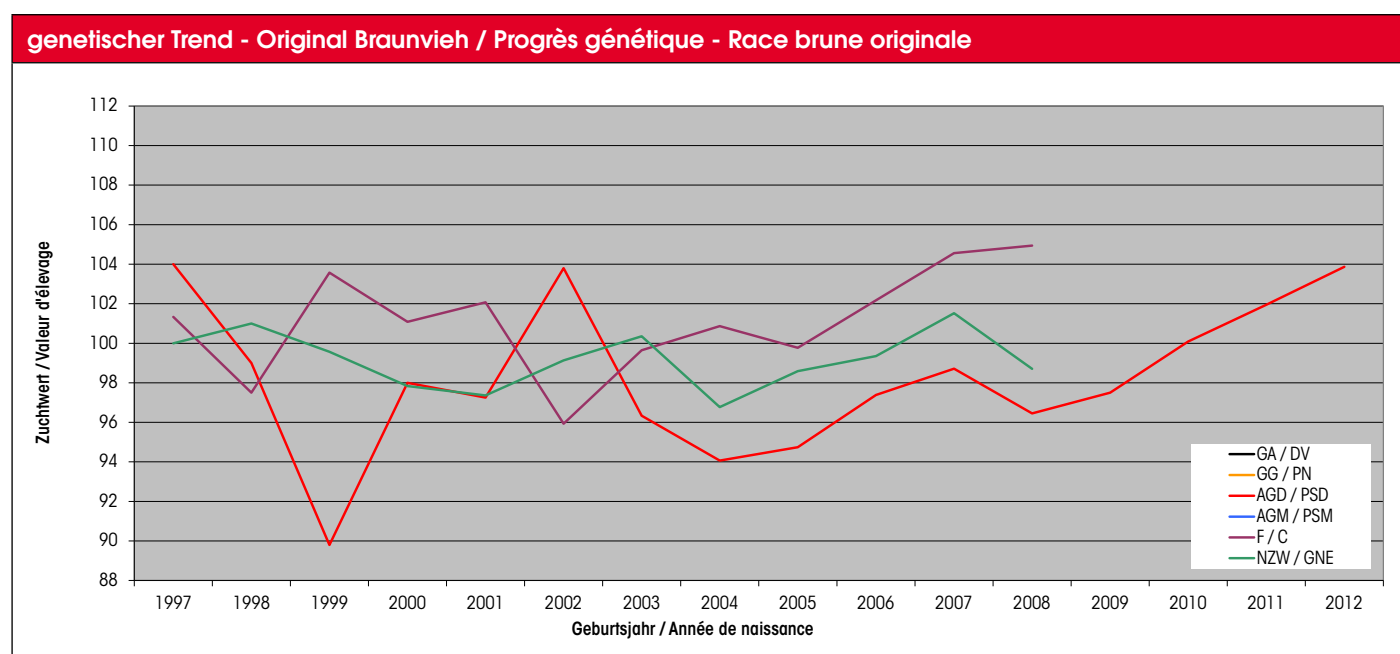
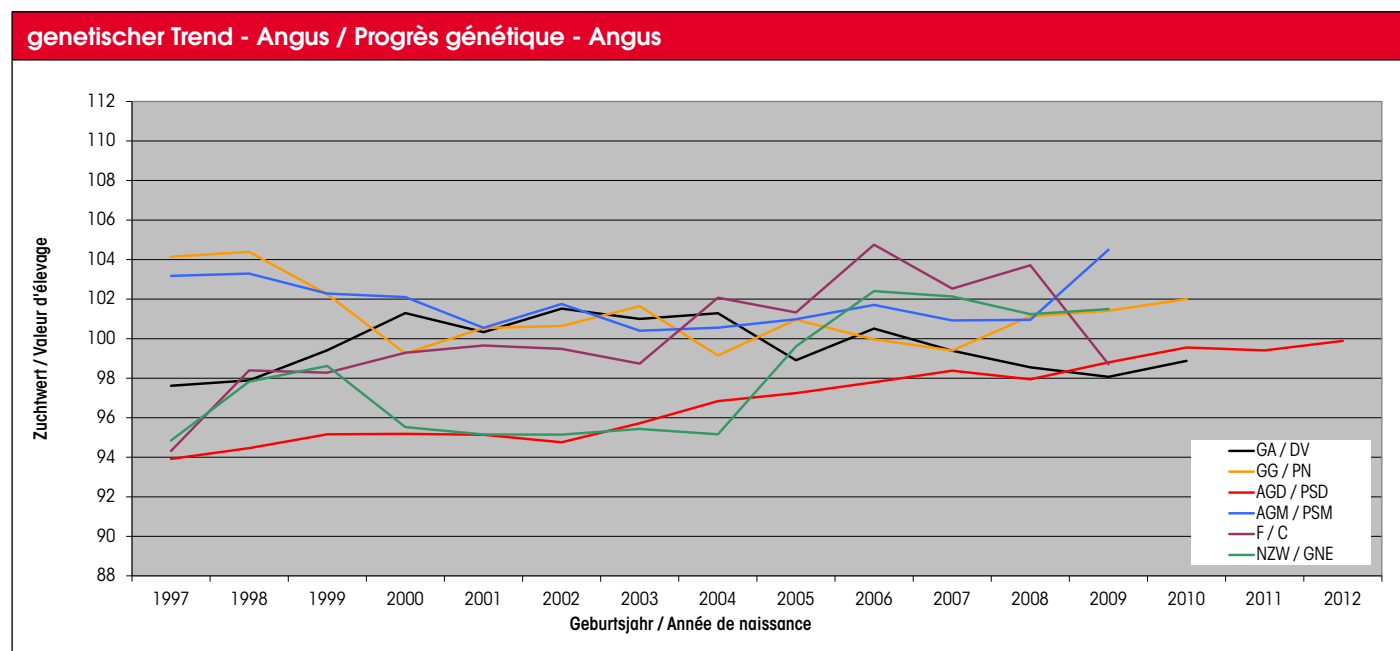

genetischer Trend - Charolais / Progrès génétique - Charolaise

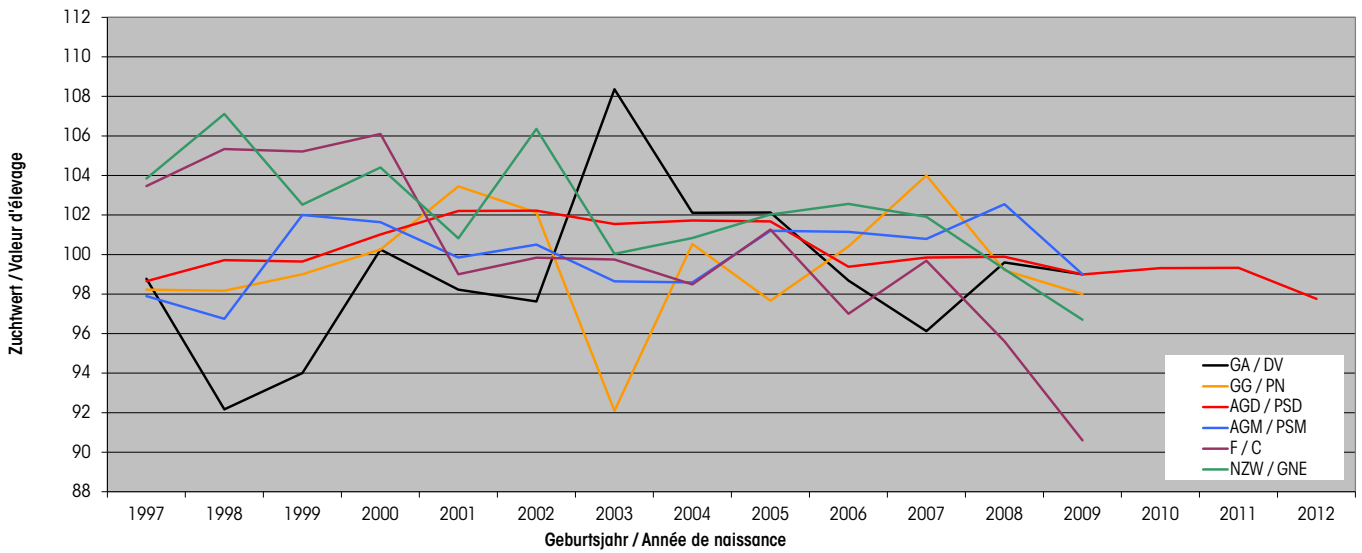

genetischer Trend - Limousin / Progrès génétique - Limousine

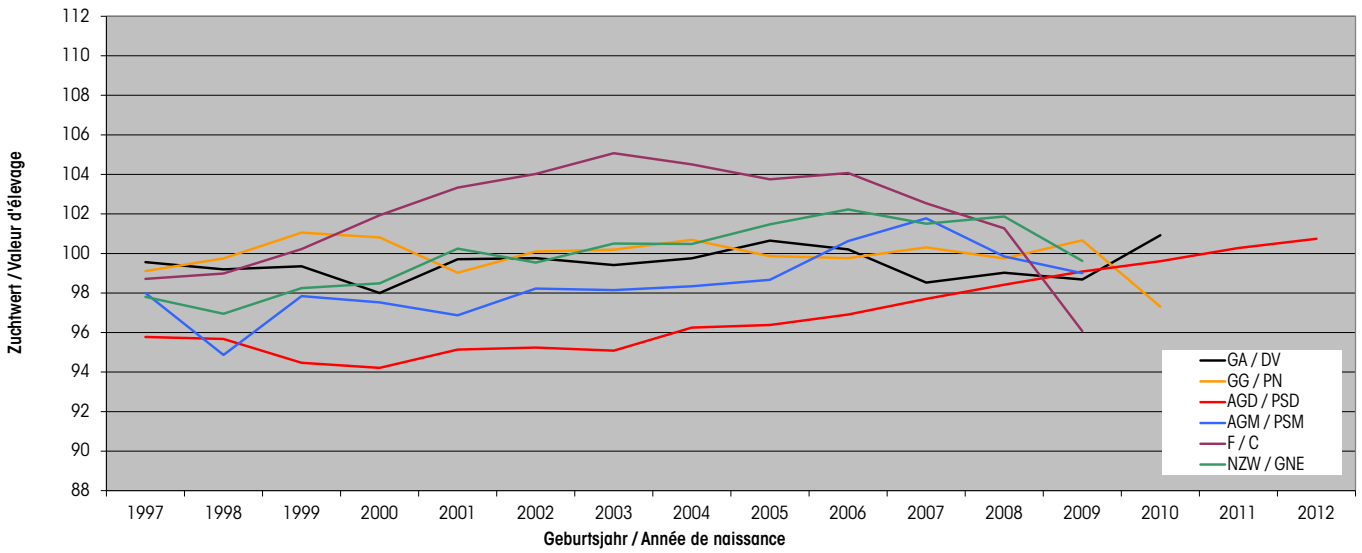

genetischer Trend - Simmental / Progrès génétique - Simmental

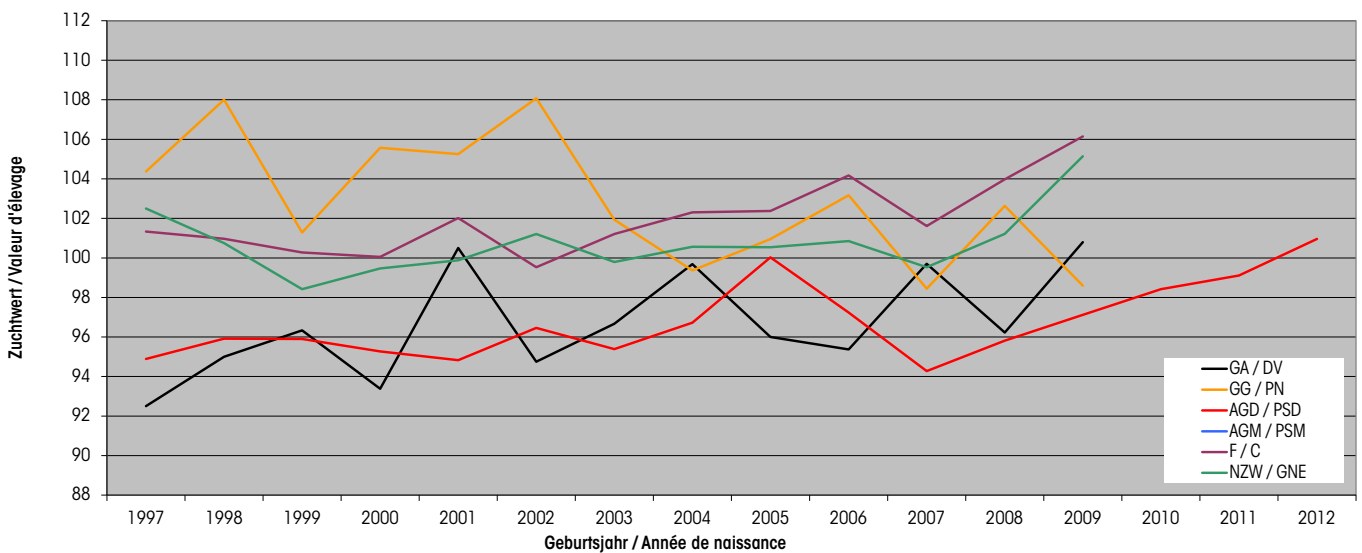

Die Zuchtwerte werden halbjährlich (Januar und Juli) gerechnet und publiziert. Auf der Homepage von Mutterkuh Schweiz können in der Rubrik Fleischrinderherdebuch die Resultate für jeden Herdebuchstier konsultiert werden. Für die Interpretation der Zuchtwerte ist eine Anleitung angefügt. Zuchtwerte über 100 Indexpunkte bedeuten, dass diese Stiere im Vergleich zur Schweizer Referenzpopulation überdurchschnittlich sind, Indexpunkte unter 100 sind dementsprechend als unterdurchschnittlich zu werten.

Les valeurs d'élevage sont calculées et publiées semestriellement (janvier et juillet). Les résultats de chaque taureau inscrit peuvent être consultés sur le site web de Vache mère Suisse (www.vachemere.ch), dans la rubrique Herd-book des bovins à viande. Un guide d'interprétation des valeurs d'élevage y est joint. Les taureaux affichant des valeurs supérieures à 100 points doivent être évalués comme supérieurs à la moyenne de la population de référence suisse. En dessous de 100 points, ils sont à considérer comme inférieurs à la moyenne.

Zuchtwertabelle/ Table des valeurs d'élevage						
%	GA / DV	GG / PN	AGD / PSD	AGM / PSM	NZW / GNE	F / C
Top 1%	124	124	124	124	124	124
Top 5%	120	120	120	120	120	120
Top 10%	113	113	113	113	113	113
Top 15%	110	110	110	110	110	110
Top 20%	108	108	108	108	108	108
Top 25%	106	106	106	106	106	106
Top 30%	105	105	105	105	105	105
Top 35%	103	103	103	103	103	103
Top 40%	102	102	102	102	102	102
Top 45%	101	101	101	101	101	101
Top 50%	100	100	100	100	100	100
Top 55%	99	99	99	99	99	99
Top 60%	98	98	98	98	98	98
Top 65%	97	97	97	97	97	97
Top 70%	95	95	95	95	95	95
Top 75%	94	94	94	94	94	94
Top 80%	92	92	92	92	92	92
Top 85%	90	90	90	90	90	90
Top 90%	87	87	87	87	87	87
Top 95%	80	80	80	80	80	80
Top 99%	76	76	76	76	76	76

7. KB-Stiere

Der Ablauf für die Nachzuchtprüfung von KB-Stieren ist im Zuchtwertschätzungs-Reglement von Mutterkuh Schweiz festgehalten. In diesem sind Erhebungen, Auswertungen, Publikation und Kosten festgehalten. Das Reglement ist auf den 1. Januar 2007 in Kraft getreten. Folgende Stiere wurden von KB-Organisationen gemäss dem Zuchtwertschätzungs-Reglement im Berichtsjahr zur Prüfung angemeldet:

Neue Prüfstiere 2012 / Nouveaux taureaux de testage 2012					
Name/Nom	TVD / BDTA	Rasse / Race	Vater/Père	MV/PM	Station
DESIGNER	CH 120.0944.4229.5	AN	DESIGNER-PLUS-ET	GERHOLD	Swissgenetics
S-UKANAS-U	CH 120.0781.6719.0	AN	S-UKRES-W	CAMILLO	Select Star
Schütz'es HEINO	CH 120.0912.5069.5	LM	KRISTAL	ERIS	Swissgenetics
Plantahof's MONOPOL P	CH 120.0885.4226.0	LM	MEMPHIS	NEGRO	Swissgenetics
Burri's NEMIRO	CH 120.0909.9157.5	LM	LEY	FRITZ	Swissgenetics
LEYTON Annen-Lm	CH 120.0873.4007.2	LM	LEY	LIBERAL	Swissgenetics
HSB LORENO	CH 120.0848.0199.6	LM	ELIOT	ULEX	Swissgenetics

Insgesamt beliefen sich die Besamungen mit Fleischrinderrassenstieren im Berichtsjahr von Swissgenetics (1.7.2011 - 30.6.2012) auf einen rekordhohen Anteil von 37,5 %. Die Fleischrassenstiere werden zu 90,2 % auf Milchkühe eingesetzt. Angeführt wird die Liste neu vom Mischsperma SILIAN 3 gefolgt von den Limousin-Stieren DANIEL und NEGRINO. Bei Besamungen mit Fleischrassenstieren werden wie im Vorjahr rund 57 % Limousin-Stiere eingesetzt, gefolgt vom Mischsperma SILIAN mit gut 20 %. Die restlichen 23 % teilen sich Simmental (5 %), Angus (4 %), Blonde d'Aquitaine (4 %), Charolais (4 %) und andere Rassen (6 %).

7. Taureaux d'IA

Le déroulement du testage des taureaux d'IA est fixé par le règlement relatif à l'estimation de la valeur d'élevage de Vache mère Suisse. Ce règlement, entré en vigueur le 1^{er} janvier 2007, définit les relevés, les analyses, la publication des résultats et les coûts. Les taureaux suivants ont été annoncés durant l'année sous revue par des organisations d'IA en vertu du règlement relatif à l'estimation de la valeur d'élevage:

Au total, au cours de l'exercice de Swissgenetics (1.7.2011 - 30.6.2012), le pourcentage d'inséminations avec des taureaux de races à viande s'est élevé au chiffre record de 37,5 %. Les taureaux de races à viande sont utilisés à 90,2 % sur des vaches laitières. En tête de liste on trouve le mélange de semences SILIAN 3, suivi des taureaux Limousins DANIEL et NEGRINO. Comme l'année précédente, les taureaux Limousins totalisent 57 % des inséminations avec des taureaux de races à viande ; vient ensuite le mélange de semences SILIAN qui totalise 20 %. Le solde de 23 % est réparti entre des taureaux Simmental (5 %), Angus (4 %), Blonds d'Aquitaine (4 %), Charolais (4 %) ainsi que d'autres races (6 %).



Fleischrassenstiere sind auch für Milchviehbetriebe interessant und machen rund 37,5 % der gesamten in der Schweiz vorgenommenen Besamungen aus. Les taureaux de races à viande intéressent aussi les exploitations laitières et représentent près de 37,5 % du total des inséminations réalisées en Suisse.

In nachfolgender Tabelle sind die auf Mitglieder- und Herdebuchbetrieben am häufigsten eingesetzten KB-Stiere aufgelistet. Rangiert sind die Stiere nach Anzahl registrierter Geburten 2012.

La liste des taureaux d'IA les plus utilisés dans les exploitations membres et admises au herd-book figure au tableau ci-dessous. Les taureaux sont classés d'après le nombre de vêlages enregistrés en 2012.

Topliste der KB-Stiere 2012 / Liste des taureaux d'IA les plus utilisés en 2012					
Rasse Race	Rang	auf Mitgliederbetrieben dans les exploitations membres	Anz. Kälber Nbr. veaux	auf Herdebuchbetrieben dans les exploitations herd-book	Anz. Kälber Nbr. veaux
Angus	1	NEWTRANSIT M	474	HF EL TIGRE 28U	65
	2	JOHN M	351	Blackhaugh TIME F610	62
	3	Zuppiger's THOMI	330	Neth. PETER PERSHORE E052	55
	4	GH-DOX	182	Zuppiger's THOMI	55
	5	GALENA M	142	NEWTRANSIT M	53
Aubrac	1	PUTOIS	56	OBELIX	15
	2	OBELIX	26	PUTOIS	15
	3	BISON	16	JLANDAIS	8
Blonde d'Aquitaine	1	NICODEME	510	NICODEME	63
	2	ROMARIN	58	VIDOCQ	11
	3	VIVALDI	21	OULOLOU	7
Charolais	1	RITON	499	RITON	67
	2	ULON	68	ROUKY	43
	3	ROUCKY	46	TREZEGOAL	37
	4	JOCK Pp	45	RAMSES	31
	5	JOLYMPE	43	SUEDOIS	30
Dexter	1	Ebbehøj NIMBUS	29	Ebbehøj NIMBUS	21
	2	Breoch SULTAN *TA	22	Breoch SULTAN *TA	16
	3	DANNYBOY *TA	17	DANNYBOY *TA	9
Galloway	1	PARADIESO	16	PARADIESO	14
	2	Mochrum KINGFISHER	13	Boreland JAMES BOND	9
	3	Boreland JAMES BOND	11	Glenkiln DYNAMITE & Mochrum KINGFISHER	8
Grauvieh / Grise	1	NATOB	110	NATOB	19
	2	DONNERHALL	69	DONNERHALL	15
	3	LUXON	47	ARON	12
Highland Cattle	1	COINNEACH 3rd of Killoch.	7	RANNOCH	5
	2	RANNOCH	7	COINNEACH 3rd of Killoch.	3
	3	ONAIL v. Wilden Busch	3	ONAIL v. Wilden Busch	1
Hereford	1	TROY Elbaue	57	TROY Elbaue	22
	2	HUTH PROSPECTOR K085	27	Romany 1 CAPTAIN R22	16
	3	Romany 1 CAPTAIN R22	22	HUTH PROSPECTOR K085	11
Limousin	1	HSB DANIEL	3034	NEGRINO M	196
	2	NEGRINO M	2395	HSB DANIEL	163
	3	NEPLONG M	1280	JANIK	52
	4	Plantahof's PALUE	975	NEPLONG M	52
	5	JANIK	678	ULYS-MN	51
Original Braunvieh Brune originale	1	ATLAS OB	68	ADONIS OB	31
	2	ADONIS OB	61	IWAN OB	12
	3	IWAN OB	56	RICO OB	10
Piemontese	1	NASTRO	118	NASTRO	31
	2	OSTU	37	OTELLO	17
	3	SULTAN	29	OSTU	16
Pinzgauer	1	HORIO	9	HORIO	3
	2	RENZ	9	FIDELIO	1
	3	FIDELIO	8	RENZ	1
Salers	1	VARIEGEOIS	18	O POPEYE	10
	2	UBLO	15	UBLO	10
	3	O POPEYE	12	VARIEGEOIS	10
Simmental	1	STEINADLER	349	STEINADLER	59
	2	la Croisee ELTON	250	HOENESS	34
	3	greenfarm's EDLOCK	209	la Croisee ELTON	26
	4	OKTAVIAN	178	GIGANT	19
	5	TAMBOURIN	76	EXCALIBUR & TOMBO & BRUNO	17
Mischsperma	1	SILIAN-3	1216	SILIAN-3	70
	2	GOAL 2	60	GOAL 2	4
	3	LAS-2	40	GOAL	2

8. Dank

An dieser Stelle danken wir allen, die zum Erfolg der Fleischrinderzucht im Berichtsjahr beigetragen haben. Im speziellen möchten wir erwähnen:

- Rassenclubs Swiss Angus, Club Suisse Aubrac, Club Blonde d'Aquitaine Suisse, Club Schweizer Braunvieh, Charolais Helvétique, Dexter Club Schweiz, Swiss Galloway Society, Rassenclub Grauvieh Schweiz, IG Swiss Hereford, Swiss Highland Cattle Society, Swiss Limousine, RC Swiss Luig, RC Piemontese, Suisse Salers und Simmental Suisse sowie die Vertreter der Rassen Bazadaise, Dahomey, Eringer, Evolène, Gasconne, Gelbvieh, Hinterwälder, Maine Anjou, Parthenaise, Pinzgauer, Shorthorn, Texas Longhorn, Tux-Zillertaler, Vosgienne, Wagyu und Zebu;
- Bundesamt für Landwirtschaft, kantonale Landwirtschaftsämtern;
- KB-Organisationen Swissgenetics und Select Star AG;
- Arbeitsgemeinschaft Schweizerischer Rinderzüchter, Swissherdbook, Braunvieh Schweiz, Schweizerischer Holsteinzuchtverband und Eringerzuchtverband;
- Identitas, Proviande, Vianco und Viegut.

Unser Dank richtet sich insbesondere an die Züchter, deren engagierte und pflichtbewusste Arbeit die Zucht von Herdebuchtieren überhaupt möglich macht. Ebenso gilt unser Dank den Experten und Beratern, die ihre Tätigkeiten für Mutterkuh Schweiz und speziell für das Fleischrinderherdebuch mit viel Engagement und Herzblut erledigen.

8. Remerciements

Nous tenons à remercier ici tous ceux qui ont contribué à la réussite de l'exercice écoulé, notamment :

- les clubs de race Swiss Angus, Club Suisse Aubrac, Club Blonde d'Aquitaine Suisse, Club de la race Brune, Charolais Helvétique, Dexter Club Suisse, Swiss Galloway Society, Club de la race Grise, IG Swiss Hereford, Swiss Highland Cattle Society, Swiss Limousine, RC Swiss Luig, RC Piemontese, Suisse Salers et Simmental Suisse, ainsi que les représentants des races Bazadaise, Dahomey, Évolénarde, Gasconne, Gelbvieh, Hérens, Hinterwald, Maine-Anjou, Parthenaise, Pinzgauer, Shorthorn, Texas Longhorn, Tux-Zillertaler, Vosgienne, Wagyu et Zébu ;
- l'Office fédéral de l'agriculture, les services cantonaux de l'agriculture ;
- les organisations d'IA : Swissgenetics et Select Star SA ;
- la Communauté de travail des éleveurs bovins suisses, Swissherdbook, Braunvieh Schweiz, la Fédération suisse d'élevage Holstein et la Fédération d'élevage de la race d'Hérens ;
- Identitas, Proviande, VIANCO et Viegut.

Nous tenons également à remercier tous les éleveurs. Sans leur travail consciencieux, l'élevage des animaux de herd-book ne serait pas possible. Enfin, nous remercions les experts et les conseillers, qui se sont engagés sans compter en faveur de Vache mère Suisse et du herd-book tout particulièrement.

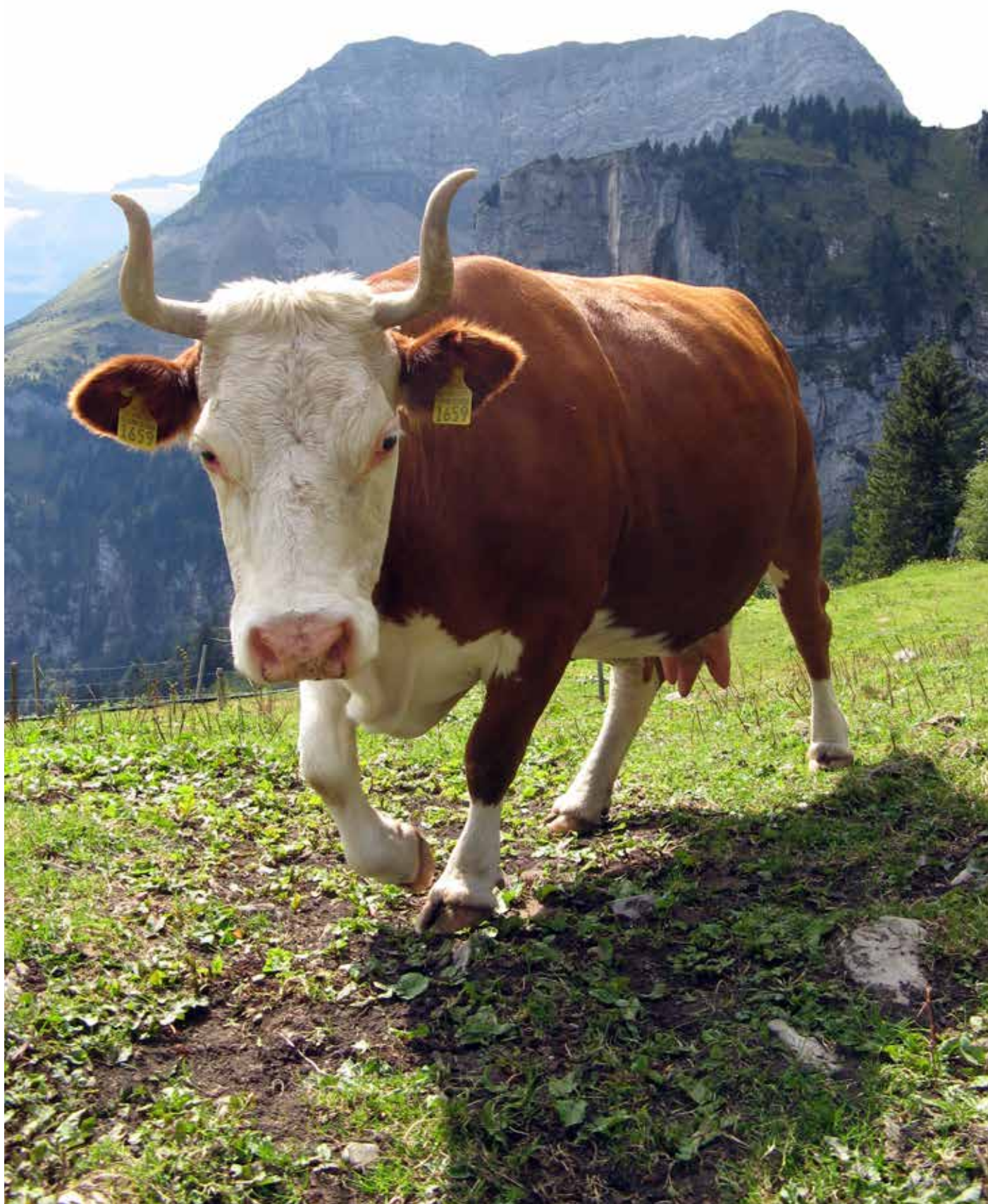

Ein grosses Dankeschön an alle Züchter, dank deren Wertvollen Arbeit ist die Zucht von Herdebuchtieren möglich.
Un grand merci à tous les éleveurs, qui grâce à leur travail très précieux, rendent possible l'élevage d'animaux de herd-book.

AL - Grauvieh / Race Grise						
300496	APPERT	Josef	Risiboden	6043	ADLIGENSWIL	041 370 78 62
2000107	BERGER	Ernst	Fliegenast	8360	ESCHLIKON	071 971 15 18
201225	BICHSEL	Christian	Hürlisegg 156	3537	EGGIWIL	034 491 12 35
1700523	BISCHOF	Paul	Stocken 1692	9656	ALT ST. JOHANN	071 999 18 16
200745	BÖSIGER	Andreas	Heimenhausenstrasse 51	3372	WANZWIL	062 961 61 50
300581	BURRI	Josef	Lamperdingen	6006	LUZERN	041 420 08 10
300067	BURRI-MEIER	Franz + Anita	Griffental 61	6252	DAGMERSELLEN	062 756 37 15
1800461	CADUFF-EGLI	Ruedi	Hof Sumvitg	7422	TARTAR	081 651 25 77
1800630	CAFLISCH	Mathias + Ludwig	Selias 14	7026	MALADERS	081 252 87 32
1800304	FRAVI	Gieri-Christ	Curscheglias	7433	DONATH	081 661 10 62
2600306	FROIDEVAUX TH. + FAVRE B.		Sous-la-Neuvevie	2350	SAIGNELEGIER	078 667 02 60
1700463	GUNTLI	Benno	Hintergasse 15 / Gasthaus Ilge	7324	VILTERS	081 723 11 82
900052	HOTZ	Armin & Ady	Naasstrasse 22	6315	MORGARTEN	041 750 51 01
400039	IMHOLZ	Martin	Balankamatt	6462	SEEDORF	079 326 34 56
500129	INDERBITZIN	Ady	Trümpis	8849	ALPTHAL	055 412 64 42
201233	KREBS	Fritz	Fuchsacker 28 A	3124	BELPBERG GDE.BELP	031 819 06 77
1100150	KÜNDIG	Stefan	Oberfringeli	4252	BÄRSCHWIL	061 761 65 55
1900323	MAURER	Hans-Rudolf	Eggschwil 73	5046	SCHMIEDRUED	062 726 12 40
201224	MINDER-BERGER	Andreas+Stefanie	Oberi Stäublere 111	4954	WYSSACHEN	062 966 19 01
1800002	NIEDERBERGER	Jost	Purgira	7459	STIERVA	081 681 14 44
300034	ODERMATT	Jakob	Kleinbauwil / Rohrmatt	6130	WILLISAU	041 970 26 23
100285	OTT	Hansjakob	Manzenhub	8492	WILA	052 385 13 19
1800307	PETER - TANNER	Barbara	Gü	7213	VALZEINA	079 282 27 34
1800669	RIEDER	Andreas	Müllibord	7132	VALS	081 935 15 42
300104	RÖLLI-MARFURT	Thomas	Opfersei-Neuhaus 1	6133	HERGISWIL	041 979 02 25
600053	STUCKI	Katja	Tristel	6074	GISWIL	041 661 23 17
300545	THALMANN	Toni	Lombach	6182	ESCHOLZMATT	041 486 10 09
201129	TSCHUMI	Beat	Forst 112	4922	THUNSTETTEN	062 963 00 36
1800551	TSCHUPP	Rico	Obergass 55	7414	FÜRSTENAU	081 630 07 53
1700448	WICKLI	Jakob Andreas	Gurtberg	9622	KRINAU	071 988 10 28
1800395	ZANETTI	Jachen	Bügl süti	7554	SENT	081 864 73 57
AN - Angus						
200399	AFFOLTER	Fritz + Manfred	Brunnadernstrasse 55	3297	LEUZIGEN	032 679 39 40
2200281	AGROSCOPE ACW CHANGINS		c/o ALP Aeby Yvo	1725	POSIEUX	024 454 24 88
1000182	AGROSCOPE LIEBEFELD-POSIEUX		Yvo Aeby	1725	POSIEUX	026 407 73 45
300112	ALBISSER	Martha + Robert	Schönenboden	6105	SCHACHEN	041 497 51 19
2200213	BADERTSCHER	Béatrice	La Chaussée	1174	MONTHEROD	021 808 67 44
2200106	BAEHLER	Gilles & Claude	Rte de Cornaux 15	1832	CHAMBY	021 964 43 59
2200245	BALLY	Michel	Rte de Cheseaux 17	1034	BOUSSENS	021 731 45 78
1800221	BARDILL	Werner	Meierhof	7246	ST.ANTÖNIEN	081 332 36 08
2200007	BAUMBERGER	Alain	Ch. des Resses	1261	LONGIROD	022 368 14 22
1700379	BAUMGARTNER	Rolf	Steg-Starkenbach 109	9656	ALT ST. JOHANN	071 999 19 18
1100035	BÉGUELIN	William	Hinterbrandberg	4716	WELSCHENROHR	032 639 11 91
2400002	BEGUIN	J.-J. et G.	Crêt-du-Locele 42	2322	LE CRET-DU-LOCLE	032 926 04 82
200632	BERGER	Peter	Bühlmättli 25	3116	MÜHLEDORF	031 781 42 76
1900301	BERUFSBILDUNGSHEIM NEUHOF		Abteilung Landwirtschaft	5242	BIRR	056 464 25 65
1300012	BEUGGER	Toni + Ruth	Hof Vogelsang	4461	BÖCKTEN	061 981 32 93
400008	BG URBEEF MONN & CATTANEO		Gottthardstrasse	6493	HOSPENTAL	041 887 14 60
200696	BIERI	Simon + Marianne	Hinter-Twären	3556	TRUB	034 495 69 05
300008	BIERI	Franz	Neuzeug	6163	EBNET	041 480 05 52
1000012	BIERI	Christian	Zelg	3182	UEBERSTORF	031 741 29 72
200670	BILL	Christoph	Hinterdorfstrasse 6	3308	GRAFENRIED	031 769 06 84
2200009	BOVET	Fred-Henri	La Cour / rte de Genolier 5	1271	GIVRINS	022 369 19 68
200866	BRÜGGER	Adrian	Iselhof 15	3425	WILLADINGEN	034 413 15 04
1700102	BÜHLER	Fridolin	Brändliberg	8872	WEESEN	055 616 14 35
1800103	BÜHLER	Johann-Martin	Chrüz	7428	TSCHAPPINA	081 651 30 15
1000001	BURGER	Christian	Helmetingenweg 8	1723	PIERRAFORTSCHA	026 323 36 56
201251	BÜRKI	Rudolf	Obersteg	3454	SUMISWALD	034 431 12 41
1800461	CADUFF-EGLI	Ruedi	Hof Sumvitg	7422	TARTAR	081 651 25 77
1800418	CASANOVA	Reto	via principala 50	7115	SURCASTI	081 931 10 83
2200043	CHRISTEN	Pierre-André	Les Glycines	1613	MARACON	021 907 89 60
1300013	CHRISTOPH MERIAN STIFTUNG		Gutsbetrieb Schlathof	4147	AESCH BL	061 751 14 40
200005	COB PRODUCTIONS		Cäsar + Oliver Bürgi / Bernstr.3	4665	OFTRINGEN	062 797 65 18

Anhang **1** **Liste der Herdebuchbetriebe**
Annexe **1** **Liste des exploitations du herd-book**

1900455	COB PRODUCTIONS		Cäsar + Oliver Bürgi / Bernstr.3	4665	OFTRINGEN	062 797 65 18
1000262	CRAUSAZ	Emmanuel	La Condémine 63 / Ferme le Pichaud	1474	CHABLES	079 412 69 67
2100029	CRIVELLI	Giuseppe	Via Fontanella 3	6932	BREGANZONA	091 966 59 29
300755	DAHINDEN	Werner	Chättereck	6170	SCHÜPFHEIM	041 484 14 02
1800142	DEMARMELS	Adolf + Petra	Hof Navaras	7462	SALOUF	081 684 31 22
100012	DIAKONENHAUS GREIFENSEE		Breitstrasse 3 / Postfach	8606	GREIFENSEE	044 905 52 52
2000250	DÖRIG-BOURQUIN	Urban + Nadine	St. Katharinental 16	8253	DIESSENHOFEN	052 657 14 24
2600077	DUMAS	Jacques	Sur Chenal 96	2908	GRANDFONTAINE	032 476 61 33
1900008	EICHENBERGER	Martin	Oberer Schönenberg	8962	BERGDIETIKON	044 741 38 32
1900004	EMMENEGGER	Samuel + Fabienne	Schwarzackerhof 1	5079	ZEIHEN	062 871 31 10
2000229	ENDERLIN	Christian + Brigitte	Lengwil 6	9315	WINDEN	071 477 25 44
2200314	FÄH	Michel + Rahel	Green Valley/Au Grand Marais 2	1144	BALLENS	021 809 42 37
1700092	FÄSSLER	Walter	Gutsbetrieb Barenegg	9633	BÄCHLI-HEMBERG	071 377 12 44
2200031	FAVRE	Basile	Copy-Farm / Prile 2	1040	ST-BARTHÉLEMY	021 882 51 22
2200354	FAVRE	Basile	Copy-Farm / Ch. de la Prile 2	1040	ST-BARTHELEMY	021 881 65 93
2600001	FERME DE CERNIEVILLERS		Strasser & Wespi	2353	LES POMMERATS	032 952 19 19
100253	FLIRI-LÜTHY	Armon + Johanna	Gut Sonnenberg	8103	UNTERENGSTRINGEN	043 455 05 62
400001	GAMMA-MÜLLER	Karl	Hagenstrasse 28	6460	ALTDORF	041 871 05 20
1300116	GASS-VOGEL	Lukas	Paradieshofweg 18	4102	BINNINGEN	061 421 58 37
200004	GG SCHMID		Gut Obermatt	3036	DETLIGEN	031 825 62 88
1700131	GROB	Heinz	Wildenhof	9604	LÜTISBURG	071 931 49 65
1900327	GUTSBETRIEB EICHBERG AG		Eichberg 34	5707	SEENGEN	062 767 99 30
2600277	HABEGGER	Willy	Ferme Mont-Choisi 24	2854	BASSEECOURT	079 759 88 28
1800186	HAGENBUCH	Christoph	Via Ritschas 34	7013	DOMAT/EMS	081 633 33 65
200012	HALDEMANN	John	Montoz 14	2735	MALLERAY	032 492 19 88
1700058	HÄLG-ACKERMANN	Regula	Fontanix	7323	WANGS	081 723 67 42
1100034	HÄNGGI-SANER	Blasius	Balmweg 4	4208	NUNNINGEN	061 791 90 95
201308	HÄNI	Jürg	Dorfstrasse 1	3308	GRAFENRIED	079 711 05 91
200626	HARI	Gottlieb	Landstrasse 13	3715	ADELBODEN	033 673 16 61
2000123	HASLER	Manuel	Watt 21	9306	FREIDORF	071 455 21 07
2400056	HAURI	Ruedi	Chaintin	2105	TRAVERS	032 863 27 80
200563	HELD	Ueli	Neuegg	3454	SUMISWALD	034 431 10 47
2200247	HOFER	Christian	Pré-Sermet	1185	MONT-SUR-ROLLE	021 825 35 55
2600084	HOLZER	Jean-Robert	Rue des Prés 5	2832	REBEUVELIER	032 435 51 77
2000221	HÜGLIN	Manuel	Neuberg 11	9565	OBERBUSSNANG	071 622 50 76
2600085	HURNI-MÖHRLE	Peter + Irene	Le Seignolet	2353	LES POMMERATS	032 951 17 17
2200253	JACCARD	Pierre	Rue la grange Micard	1186	ESSERTINES-SUR-ROLLE	021 828 37 86
201060	JENNI	Kurt + Lorenz	Bätterkinderstr. 17	3317	LIMPACH	031 767 86 15
2200035	KÄNEL	Samuel	Route de Bavois	1373	CHAVORNAY	024 441 19 84
1700310	KELLER	Ruedi	Tobel 386	9608	GANTERSCHWIL	071 983 38 17
200449	KLOSSNER	Susanna	Dorfstrasse 5	3714	FRUTIGEN	033 671 38 83
2200392	KNECHT	Eve	Les Bans / Case postale 27	1854	LEYSIN	079 531 28 57
2000212	KNUP-INAUEN	Max	Bachtobel 60	8570	WEINFELDEN	071 622 65 93
1900339	KÖCHLI	Matthias	Weissenbach 290	5632	BUTTWIL	056 667 04 78
1100039	KOFMEL-ALTHAUS	Andreas + Tanja	Baschistrasse 3	4543	DEITINGEN	032 614 26 96
100002	KUNZ	Andres	Strandbadweg 5	8610	USTER	044 940 84 89
1100407	LAFFER	Karl	Gupfhof 502	4252	BÄRSCHWIL	061 761 71 26
1800745	LAMPERT-BRUNIES	Andreas jun.	Vietta Saluver 30	7505	CELERINA	081 833 29 75
1300090	LANDWIRTSCHAFTSBETRIEB T. + A. RIEDER-GYSIN		Hof Hoggen 126	4418	REIGOLDSWIL	061 943 96 13
1900003	LANDWIRTSCHAFTSBETRIEB LIEBEGG		Liebegg 3	5722	GRÄNICHEN	062 855 86 77
100096	LANGHART Hansruedi + GAIDO Marlene			8476	UNTERSTAMMHEIM	052 745 21 67
2200111	LAVENEX	André	Ruelle de la forge 2	1321	ARNEX-SUR-ORBE	024 441 77 58
200175	LECHOT	Eric	Les Voigières	2534	LES PRES-D'ORVIN	032 323 13 71
200480	LECOMTE	Didier	La Croix 5	2517	DIESSE	032 315 26 49
200334	LEHMANN	Paul	Hergarten 78	3531	OBERTHAL	031 711 49 78
1900448	LEHMANN	Jérôme	Grod	5637	BEINWIL (FREIAMT)	056 668 07 18
1900070	LEUENBERGER	Urs	Gyrenstrasse 50	8967	WIDEN	056 633 51 88
200228	LEUENBERGER-MÜLLER	V. und E.	Niederdorf 2	3412	HEIMISWIL	034 423 05 24
201022	LIECHTI	Stefan	Leutschenstrasse 40a	3038	KIRCHLINDACH	031 822 11 86
1800734	LIESCH	Andreas	Dira	7459	STIERVA	081 328 24 47
2200037	LUDER	Felix	Prévondens 28	1521	CURTILLES	021 906 72 52
2200369	MAMIN	Jean	Ferme de la Dausaz 2	1607	LES TAVERNES	021 907 78 67
700015	MATHIS	Hans + Stefan	Vorder Grossehostatt	6373	ENNETBÜRGEN	041 620 34 29
201131	MATTER	Andreas	Bodenacker 2	3074	MURI B. BERN	031 721 28 62

Anhang 1 **Liste der Herdebuchbetriebe**
Annexe 1 **Liste des exploitations du herd-book**

201260	MAY	Walter + Lukas	Schyne 137	4936	KLEINDIETWIL	062 965 14 01
1000008	MERIAN	Luc	Vieux Châtel/Rte de Russille 10	1644	AVRY-DEVANT-PONT	026 915 08 05
2200019	MEYLAN	Jean-Daniel	Chemin du Courtillet 2	1174	PIZY	021 828 38 20
2600181	MOUHAY	Joël	Gravalon 7	2907	ROCOURT	032 476 62 38
201231	MÜLLER	Markus	Kratzmatt 46 / Landiswil	3434	OBERGOLDBACH	031 701 31 29
1700451	MÜLLER	Andreas	Underweg 1	9467	FRÜMSEN	081 740 32 22
1800400	MÜLLER-WEBER	Emil	Saslatsch 107	7542	SUSCH	081 862 29 33
1900025	MURIMOOS		Werken und Wohnen	5630	MURI	056 675 53 76
2300048	NÄFEN	Fredy + Lucia	Haselgasse 85	3902	BRIG-GLIS	027 923 03 92
2400073	NICOLET	Thierry	Le Crêt-du-Loche 33	2322	LE CRET-DU-LOCLE	032 926 16 87
700034	NIEDERBERGER	Anton	Schlingismatt	6373	ENNETBÜRGEN	041 620 37 19
1800093	NIGGLI	Gian Peter	Cho d'Punt 63	7503	SAMEDAN	081 630 88 88
1900058	OEHNINGER	Samuel	Waldhof Angus / Muristr. 10	5628	ALTHÄUSERN	056 670 95 94
200072	OPPLIGER	Hans-Jürg	Langeten	4952	ERISWIL	062 966 00 53
1800027	PFEIFFER	Aldo	Bulaseras	7535	VALCHAVA	081 858 52 73
1900039	PFISTER	Herbert	Bollhof	5078	EFFINGEN	062 876 10 69
1300028	PLATTNER	Teddy + Cornelia	Sonnenhof	4436	LIEDERTSWIL	061 961 09 96
200464	PULFER	Barbara + Willi	Borbezried	3152	MAMISHAUS	031 731 44 10
2600260	QUIQUEREZ	Patrick + Raymond	Chemin des Romains 279	2908	GRANDFONTAINE	032 476 67 83
1800286	RAGUTH TSCHARNER	Michael	Streglia 1	7419	SCHEID	079 445 48 24
200054	REINHARD-SCHENK	Cornelia	La Paule 1	2723	MONT-TRAMELAN	032 487 57 61
2200027	REYMOND	Steeve	La Grande Ferme/Ch. de Montillier 1	1174	MONTHEROD	021 808 77 08
2200005	ROCHAT	Alexandre	Rue du Village 10	1312	ECLEPENS	021 866 62 10
2200032	ROMON	Florian	Au Village 40	1029	VILLARS-STE-CROIX	079 247 15 09
2300081	ROTEN	Jean-Christophe	Rue de la Combettaz	1965	SAVIÈSE	027 395 28 01
2300121	ROTEN	Vincent	Rue de St-Germain 27	1965	SAVIÈSE	079 623 68 31
200570	RÖTHLISBERGER	Peter	Lindenstrasse 31	4935	LEIMISWIL	062 965 30 80
1100403	RÜFENACHT	Stefan	Brügglenstrasse 11	4583	MÜHLEDORF	032 661 11 49
2000014	RUPP	Fritz + Andreas	Mühle 2	9555	TOBEL	071 917 18 66
2200029	SANDOZ	Maximilien	Le Soliat	2108	COUVET	032 863 31 36
2200219	SAUGY	Pierre et Didier	Côte à Théodore 1	1523	GRANGES-PRES-MARNAND	026 668 22 47
2600011	SAUNIER	Pierre	du Perchet / Route Principale 46b	2914	DAMVANT	032 476 68 61
200983	SCHMUTZ	Stefan	Obermuhlenstrasse 5	3086	ZIMMERWALD	031 819 02 94
1900018	SCHNEIDER	Christian	Fäsackerhof / Feldstrasse 9	5323	RIETHEIM	056 249 34 53
200667	SCHNEIDER-LÄDERACH	Rudolf	Moosacker 4	3075	RÜFENACHT	031 839 61 22
1100153	SCHNEIDER-LÄDERACH	Rudolf	Untergrenchenberg	2540	GRENCHEN	032 652 16 43
300649	SCHÖPFER	Pirmin	Grossbühl	6170	SCHÜPFHEIM	041 484 12 40
300076	SCHWENK	Oscar + Anna	Neualp	6013	EIGENTHAL	041 497 40 24
1000164	SIEGENTHALER	Stefan	Bruch 6	1700	FRIBOURG	026 481 25 78
2000138	SOLLER	Peter	Zellholz	9315	NEUKIRCH	071 477 18 02
1300009	SPEISER	Philipp + Rudolf	Aeschbrunnhof 75	4469	ANWIL	061 991 05 10
1300145	SPRUNGER-WYSS	Dominic + Rahel	Schloss Wildenstein 37	4416	BUBENDORF	061 931 20 87
200918	STEFFEN	Jürg	Brauch 237	3418	RÜEGSBACH	034 461 65 63
2600019	STEULET	Maurice	La Borgue 30	2803	BOURRIGNON	032 431 15 03
1100019	STICH	Wolfgang	Hof Buschel	4245	KLEINLÜTZEL	061 771 92 56
1300076	STOHLER	Christoph + Maja	Hof Gehren	4425	TITTERTEN	061 941 23 80
1300070	STRUB	Christian	Grienacker	4448	LÄUFELFINGEN	062 299 21 84
2200003	THEINTZ	Christophe	La Gravine	1174	PIZY	021 828 34 32
1800014	THOM	Jon Paul	Bröl 17	7546	ARDEZ	081 862 24 53
1300110	THOMMEN	Bruno	Rebenhof 86	4494	OLTINGEN	061 991 93 08
2200083	THUILLARD	Martial	Frémerin 1	1415	DEMORET	024 433 15 36
2600308	TSCHANNEN	Joël	Grandmont 117	2827	MERVELIER	032 438 84 11
1300131	TSCHUMLI-WEHRLI	Franz+Fränzi	Hof Bogenthal	4229	BEINWIL	061 991 07 22
1400009	VETTERLI	Roland	Randenstrasse 33	8228	BEGGINGEN	052 680 14 88
1900002	VOCK	Lukas	Wendelinhof	5524	NIEDERWIL	056 622 29 59
2400091	VONLAUFEN	Thony	La Molière 21	2400	LE LOCLE	032 931 38 21
2000043	WAEELTI-GEIGER	Anton	Lärchenhof	9556	AFFELTRANGEN	071 917 17 90
1800127	WEBER	Christian	Punt Muragl 33	7503	SAMEDAN	081 842 84 19
100246	WELTI	Thomas	Hesligenstr. 112	8700	KÜSNACHT	044 910 30 56
1600006	WILD	Bernhard	Leimensteigstrasse 39	9054	HASLEN	071 333 20 51
1800663	WILLY	Eva + Menduri	Suot Chesas	7523	MADULAIN	079 247 93 17
600023	WINDLIN	André	Herrschwandstrasse 2	6067	MELCHTAL	041 669 11 48
1300128	WISLER	Jürg	Langacker 12	4433	RAMLINSBURG	061 931 29 03
1400403	ZIMMERMANN	Oswald u. Daniel	Hof Oberwald 1	8261	HEMISHOFEN	052 741 24 21

200561	ZIMMERMANN-NOBS	Peter	Bachstrasse 125A	3096	OBERBALM	031 819 25 28
100132	ZOLLINGER/SCHNEITER		Dorfstrasse 113	8105	WATT	044 884 76 51
200042	ZUMKEHR	Werner + Therese	Uebersrüti	3550	LANGNAU I.E.	034 402 19 37
1300176	ZUPPIGER	Susanne + Martin	Hofgut Mapprach	4495	ZEGLINGEN	041 484 32 06
2000144	ZÜRCHER	Markus	Metzgersbuhwil 1	8577	SCHÖNHOLZERSWILEN	071 630 04 51
100063	ZÜRCHERISCHE PESTALOZZISTIFTUNG		Landwirtschaft / Langacher 87	8934	KNONAU	044 767 04 26
1900144	ZWAHLEN	Barbara	Sennenberg	8956	KILLWANGEN	056 401 50 40
AU - Aubrac						
2200198	BACH	Lorenz	Rte Cantonale	1659	ROUGEMONT	026 925 88 69
2600272	BANDELIER	Claude	Bellevue 1 / CP 63	2853	COURFAIVRE	032 426 55 89
2200007	BAUMBERGER	Alain	Ch. des Resses	1261	LONGIROD	022 368 14 22
100363	BERTSCHINGER	Siegfried	Hermikonstrasse 113	8600	DÜBENDORF	044 821 08 70
1900341	BIRCHER	Richard	Holderstall	5063	WÖFLINSWIL	062 877 16 77
100047	BRUNNER	Gert	Eidbergstrasse 57	8405	WINTERTHUR	052 233 18 51
2500007	DESBIOLLES	Pascal + Philippe	Route de Covéry 1	1252	MEINIER	022 752 56 07
2200112	DUCLOS	Christian	Domaine du Pré-Manon	1261	LE VAUD	079 668 63 61
100208	FEDERER	Hans	Käfer 953	8488	TURBENTHAL	052 385 38 82
2300140	GEMMET	Bernhard	Biela 2	3911	RIED-BRIG	027 923 33 71
2400038	GRAF	Laurent	Village 12	2325	LES PLANCHETTES	032 913 41 28
1000203	HALDEMANN	Urs	Montborget 22	1489	MURIST	026 665 13 55
201072	HAUETER	Ueli	Dorfstrasse 30	3415	HASLE-RÜEGSAU	034 461 13 22
2600147	HENRY	Romain	Vie de Bonfol 66 A	2933	DAMPHREUX	032 474 50 79
300850	HODEL	Andreas	Wiggerhof 1	6260	MEHLSECKEN	062 758 11 46
2000225	HOFER	Beatrix	Guntersriedstrasse 1	8584	LEIMBACH	071 648 23 64
2000240	HOFSTETTER	Christian & Rebecca	Stall im Hofacker	9502	BRAUNAU	071 911 67 65
400039	IMHOLZ	Martin	Balankamatt	6462	SEEDORF	079 326 34 56
1900381	ITEN	Jakob + Agatha	Langackerweg 2	5745	SAFENWIL	062 797 15 46
2200110	JATON	Michel	Route Dommartin 6	1043	SUGNENS	021 881 27 28
2000223	KREIER ZACHARIAS	Helena	Chraiehof	9506	LOMMIS	052 369 66 21
1700016	KUHN	Edwin	Diezenberg	9615	DIETFURT	071 983 11 37
200480	LECOMTE	Didier	La Croix 5	2517	DIESSE	032 315 26 49
1100130	MARTI	Klemenz + Daniel	Sportstrasse 2	2544	BETTLACH	032 645 23 82
100165	MEISTER	Johannes	Waldhof 202	8463	BENKEN	052 319 14 41
2300100	MOTTIEZ	Lucien	Ch. du Grand-Clos 12	1869	MASSONGEX	024 472 24 92
1700309	MÜLLER	Christian	Frohries	9633	BÄCHLI-HEMBERG	071 377 11 43
2100010	OEHEN	Guido	Tenuta Spinello	6997	SESSA	091 608 26 66
1800592	ROTH-SPYCHER	Andreas	Platta	7136	OBERSAXEN FRIGGAHÜS	081 931 24 20
201175	SCHOURER	Andreas	Scheurengässli 2	3283	KALLNACH	032 392 21 05
800029	SCHIESSER	Andreas	Syten	8783	LINTHAL	055 643 31 19
1900102	STEINER	Franz	Bergstrasse 1	5623	BOSWIL	056 666 36 35
201081	STRAHM	Hasi	Oberdorfstrasse 28	3053	MÜNCHENBUCHSEE	031 869 20 62
1100065	STRUB	Paul und Käthi	Horn 1 / Postfach	4632	TRIMBACH	062 293 29 31
1800290	VIELI-HOPP	Bernhard + Annette	Hof Platta / Leis 217 A	7132	VALS	081 935 15 73
1700266	WIDMER	Armin	Schopfenstrasse 5	9621	OBERHELFFENSCHWIL	071 374 17 83
2300035	WILLA	Pascal	Gampinenstrasse 1	3952	SUSTEN	079 374 50 18
BD - Blonde d'Aquitaine						
2200361	AEBISCHER	David et Francis	Ch. du Vieux Pressoir 5	1595	FAOUG	026 670 37 46
200520	BEUCHAT	Denis	Rte de Chaluet 41	2738	COURT	032 497 94 05
2600255	BEUCHAT	Bernard	En Guédat 18	2885	EPAUVILLERS	032 461 31 18
2200233	BOVAY	Yves	Rte de Pomy 13	1412	URSINS	024 435 15 26
2600287	CATTIN	Pascal	Coin du Jonc 27	2942	ALLE	032 471 29 64
2200191	CHAILLET	David	Rue du Temple 4	1148	CUARNENS	021 864 57 51
2200237	CHEVALLEY	Claude	Chevressy	1405	POMY	024 425 32 78
2200277	DUNAND	André	Les Bruets	1269	BASSINS	022 366 35 87
1100409	EBERHARD	Hans-Jürg	Oberdorf 2	3253	SCHNOTTWIL	032 351 55 20
2600040	FRINGELI	Pierre-André	Le Pré Grebis 2	2800	DELEMONT	032 422 99 59
2200129	FUCHS	Jean-Louis	La Fermette	1148	CHAVANNES-LE-VEYRON	021 861 03 67
200256	KRENGER	Hans-Ulrich	Schwarzmoosweg 6	3665	WATTENWIL	033 356 25 71
2600270	MAÎTRE	Léon-André	Les Ecarres	2338	LES EMOIS-MURIAUX	032 951 15 10
2200390	PANCHAUD	Paul + Jérémy	Ch. Robellaz 21	1040	ECHALLENS	021 881 25 72
100308	SCHMID	Ueli	Pfäffikerstr. 29	8604	VOLKETSCHWIL	044 945 43 20
200447	SCHÜPBACH	Christophe	Raimeux de Grandval	2745	GRANDVAL	032 499 99 45
2600106	WERMEILLE	Alain	Coinat d'Esserliu 25	2942	ALLE	032 471 14 84
BR - Bos Indicus- Zebu						

1100148	BADER	Susanne	Duleten	4632	TRIMBACH	062 293 29 57
1300170	BLÄUER	Toni	Limberghof 32	4450	SISSACH	061 971 18 08
500130	BÜRGI-SCHELBERT	Kari	Bergstrasse 12	6424	LAUERZ	041 811 18 56
201029	FUHRIMANN	Therese	Rütti	3543	EMMENMATT	034 402 35 66
201302	HODEL	Rebecca	Le Petit Bois	2608	COURTELARY	032 489 27 80
201365	JAKOB-BALZLI	Christoph+Regula	Berchtoldshof	3315	BÄTTERKINDEN	032 665 74 04
1000016	LOBSIGER	Hansruedi & Stefan	Buche 1	3184	WÜNNEWIL	026 496 25 71
300934	RENGGLI	Ruedi	Tubenmoos	6162	FINSTERWALD B. ENTLEBUCH	041 480 12 93
201361	REUSSER-BINKERT	Fritz Andreas	Aebnit	3614	UNTERLANGENEGG	033 453 29 75
1100065	STRUB	Paul und Käthi	Horn 1 / Postfach	4632	TRIMBACH	062 293 29 31
201374	WENGER	Therese	Haslenbach 74	3454	SUMISWALD	034 431 17 85
BV - Braunvieh / Race Brune						
500033	BELLMONT	Josef	Steinbächli 6	8842	UNTERIBERG	055 414 20 74
1800419	BISCHOFF	Martin	Cuaira 14a	7556	RAMOSCH	081 866 36 45
1400030	BRÜTSCH	Jakob + Lydia	Griesbacherhof	8200	SCHAFFHAUSEN	052 649 18 76
1800390	BÜHLER-RISCH	Christian	Coms	7427	URMEIN	081 651 49 20
201311	HEINIGER-WIRZ	Elisabeth	Chrummeney 1129	3855	BRIENZ	033 951 31 86
900046	HÜRLIMANN-GWERDER	Toni	Obersüren	6318	WALCHWIL	041 758 25 52
201014	JENNI	Peter	Brunnrainstrasse 3	3305	SCHEUNEN	031 761 29 61
1800510	MARUGG	Hansandrea	Dorfstrasse 73	7424	PRÄZ	081 651 61 67
500003	ODERMATT	Klaus und Margrit	Katzenstrickstrasse 12	8840	EINSIEDELN	055 412 35 01
300893	PETER	Walter	Unter-Kasteln	6122	MENZNAU	041 493 00 34
1900136	RYTZ	Ernst	Kloster 5	4305	OLSBERG	061 841 21 37
201272	SCHÄFER	Otto	Kürze	3619	ERIZ	033 453 19 57
300426	SCHMID	Pius	Spierbergli	6173	FLÜHLI	041 488 14 17
300414	UNTERNÄHRER-FREY	Ueli + Lydia	Mättiwil / St. Niklausen	6005	LUZERN	041 361 23 62
BZ - Bazadaise						
2600231	KOTTELAT	Gervais	Rte Principale 33	2827	MERVELIER	032 438 80 63
CH - Charolais						
2100013	AERNI	Roberto & Davide	via dei Borghesi 24	6596	GORDOLA	091 745 12 76
2200134	ALLAZ	Constantin	Chemin de l'Ancienne Forge	1040	VILLARS-LE-TERROIR	021 881 29 08
1100066	BADER	Ueli	Rieden 51	4717	MÜMLISWIL	062 391 04 51
200136	BG SCHMIED	Fredy + Ruedi	Moosweg 41	3038	KIRCHLINDACH	031 829 35 77
2200072	BOLAY	Nicolas	Ch. de la Branche 7	1272	GENOLIER	022 366 31 09
200612	BORN-RYTZ	Hans-Rudolf	Brunnhof	4704	NIEDERBIPP	032 633 21 70
300927	BÖSCH	Pius	Oberfeld 2	6022	GROSSWANGEN	079 622 84 08
1900402	BÜCHLI	Florian	Hofmatt 131	5077	ELFINGEN	062 876 14 80
1800633	BÜHLER	Arthur	Hauptstrasse 23	7122	VALENDAS	081 921 60 38
1700109	BUTZ	Thomas	Thurau	9244	NIEDERUZWIL	071 951 20 12
2200152	FAVRE	Jean-Daniel	Rte de St-George 3	1188	GIMEL	021 828 30 19
2200335	FREYMOND	Sylvain	Rue du Petit Faubourg 11	1147	MONTRICHER	021 864 57 10
1800132	GRASS	Gian Duri	Prazet	7530	ZERNEZ	081 856 18 15
1000059	GROSS	Alain & Jean-Paul	ch. du Paudex 10	1474	CHABLES	026 663 15 83
1900333	HUBER	Marcus	Gassweid	8905	ARNI	056 634 14 76
200618	KISSLING	Hans + Christina	Brunnackerweg 1	3608	THUN	033 336 15 09
200256	KRENGER	Hans-Ulrich	Schwarzmoosweg 6	3665	WATTENWIL	033 356 25 71
200302	KUNZ-ARNOLD	Edith + Res	Ucht	3087	NIEDERMUHLERN	031 819 70 03
100277	LANDERT	Werner	im Hasli / Hochfelden	8192	GLATTFELDEN	044 867 21 46
100409	MEIER	Andreas	Wildsbergstrasse 43	8606	GREIFENSEE	079 225 28 52
1400045	MEISTER	Urs	Hauptstrasse 106	8232	MERISHAUSEN	052 653 10 22
2200273	MERCANTON	Jean-Pierre et Lionel	Ch. de l'Hermite 2	1072	FOREL (LAVAUZ)	021 781 21 56
1400043	NEIDHART	Romuald	Wiesholz 44	8262	RAMSEN	052 743 19 76
1000023	PASQUIER	Thierry	+ROUILLER Vincent/Rte du Reposoir 56	1625	SALES	079 410 80 57
1800027	PFEIFFER	Aldo	Bulaseras	7535	VALCHAVA	081 858 52 73
2200027	REYMOND	Steeve	La Grande Ferme/Ch. de Montillier 1	1174	MONTHEROD	021 808 77 08
1000102	ROBATEL	Jean-François	Ch. de Chesard 8	1543	GRANDCOUR	026 662 12 25
201090	SALZMANN	Martin	Eriz 564	3673	LINDEN	031 771 29 37
1900300	SCHNEIDER	Walter	Biffighof	5303	WÜRENLINGEN	056 281 15 29
201070	SOLLBERGER	Hans jun.	Mühle	4936	KLEINDIETWIL	062 544 61 17
200483	STÖCKLI	Hans	Nydegg 34	3148	LANZENHÄUSERN	031 731 11 63
100177	STRICKHOF WÜLFLINGEN		Birrer Patrik / Weinbergstr.198	8408	WINTERTHUR	052 224 28 28
1900389	STRUB	Michel	Schützenhausstrasse 46	5056	ATTELWIL	062 726 02 63
2000059	STUDER A. / KÜNG H.-U.		Breitloo	8259	ETZWILEN	052 741 59 20
1300129	VOGT-DÜRRING	Jürg	Mühlemattweg 140	4123	ALLSCHWIL	061 481 50 07

Anhang **1** **Liste der Herdebuchbetriebe**
Annexe **1** **Liste des exploitations du herd-book**

1000074	VONLANTHEN	Elmar	Halten 2	1717	ST.URSEN	026 494 14 37
2300024	VUISSOZ	Christophe	Margnenaz	1950	SION	027 203 13 13
DA - Dahomey						
500177	SCHÖNBÄCHLER	Stefan	Stöckenen 1	8841	GROSS	055 412 81 07
DR - Dexter						
300046	ACHERMANN	Franz	Blättegghüsl	6105	SCHACHEN	041 480 16 77
100251	ACKERET	Markus	Rietstrasse 36	8472	SEUZACH	052 335 22 66
2300139	AMACKER	Reinhard	Bähnlistrasse 3	3943	EISCHOLL	027 934 18 76
300299	AMREIN	Jörg	Vorderschwand	6102	MALTERS	079 830 86 18
201264	AMSTUTZ	Béa	Fromagerie 45a	2717	FORNET-DESSOUS	032 484 94 67
1900503	ÄNGLIKER	Manfred	Ziegelhof 57	5246	SCHERZ	056 444 80 86
2300109	BELLWALD	Roland	Schleitstrasse	3957	ERSCHMATT	027 932 48 22
1000244	BENNINGER-JULMY	Hans	Dorfstrasse 38	1793	JEUSS	026 674 12 84
2000107	BERGER	Ernst	Fliegenast	8360	ESCHLIKON	071 971 15 18
1800689	BEZZOLA	Mario	Röven suot	7530	ZERNEZ	081 856 13 35
100231	BIERI	Ueli	Oberwies	8496	STEG	055 245 11 79
201395	BLATTER	André	Cernetours 48	2743	ESCHERT	032 493 45 14
1900507	BLATTER	Bettina + Hans-Ueli	Bergstrasse 137	5057	REITNAU	062 726 14 60
100287	BLIGGENSTORFER	Paul	Bollenrütiweg 5	8117	FÄLLANDEN	044 825 33 02
1900472	BREM	Stefan + Renate	Wattwilerhof 1, Oberweningen	5462	SIGLISTORF	056 241 29 88
200211	BRÖNNIMANN	Fritz	Mühlebach 2	3127	MÜHLETHURNEN	031 809 15 85
1700353	BÜCHEL	Silvan	Leuestrasse 7	9464	RÜTHI	071 766 18 60
300778	BUCHER	Pius	Erixmoos	6167	BRAMBODEN	079 213 01 83
1700102	BÜHLER	Fridolin	Brändliberg	8872	WEESEN	055 616 14 35
1800364	BUNDI	Martin	Chischliun	7175	SUMVITG	081 943 22 09
700033	BÜNTER-ARNOLD	Daniela	Rütholtern	6052	HERGISWIL	041 630 06 21
200045	BURRI	Reinhold	Neuenweg 124	3664	BURGISTEIN	033 356 22 28
1900342	BUSSLINGER	Albert	Birrfeldstrasse 26	5243	MÜLLIGEN	056 225 13 53
1800691	COLLENBERG	Moritz	Vichava 17	7551	FTAN	081 864 10 66
1800682	CUORAD-NÄFF	Andri + Seraina	Plans	7543	LAVIN	081 862 27 04
1800636	DANNACHER	Claudio + Erwin	Voa da Solis 25	7082	VAZ/OBERVAZ	081 384 15 79
1800655	DERUNGS	Edvin	Hof Salamatsch	7149	VRIN-LIGIAZUN	081 931 24 78
200493	DIETRICH	Adrian	Unterer Boden	3703	AESCHI	033 654 98 21
2000053	DÜNNER	Daniel	Hanfgarten	8376	FISCHINGEN	071 977 17 47
200236	EGGIMANN	Beat	Obergammenthal 797	3454	SUMISWALD	034 431 33 04
201192	EGGIMANN	Beat	Obergammenthal 797	3454	SUMISWALD	034 431 33 04
100368	EGLI	Felix	Nasen	8498	GIBSWIL-RIED	055 246 37 88
300770	EMMENEGGER	Willi	Ober-Kienis	6113	ROMOOS	041 480 28 53
1700367	FALK	Christina	St. Georgenstrasse 251a	9011	ST. GALLEN	071 222 63 15
300674	FALLEGGER	Benedikt	Glichenberg	6182	ESCHOLZMATT	041 486 17 60
300252	FELDER	Roland	Brach	6196	MARBACH	034 493 35 64
201120	FISCHER	Monika	Katzenstiegweg 8	3612	STEFFISBURG	033 438 23 59
1700108	GADIENT	Luzi	Ackerwiese	8896	FLUMSERBERG	081 733 14 51
700030	GANDER	Paul	Berg-Studi	6375	BECKENRIED	041 620 63 71
300243	GEMPERLE	Heidy + Franz	Helgengüetlistr. 22	6015	REUSSBÜHL	041 260 95 52
201373	GERBER	Adrian	Thalgrabenstrasse 108	3432	LÜTZELFLÜH-GOLDBACH	079 636 12 64
201048	GERBER	Johann	Ebenläng	3550	LANGNAU I.E.	034 402 39 11
300810	GERBER	Daniel	Grossboden	6182	ESCHOLZMATT	041 486 29 69
1000070	GIROUD	Eric	Rte du Saulgy 46	1678	SIVIRIEZ	026 656 16 43
1700271	GOOD	Wendelin	Gapöschen	8890	FLUMS	081 733 16 51
500041	GRAB-HUBLI	Martin	Halten	6418	ROTHENTHURM	041 838 17 56
300939	GROB	Alexandra	Buttenburg	6142	GETTNAU	041 970 23 13
1100164	GROB	Andreas	Dammstrasse 4	4652	WINZNAU	062 295 43 40
200966	GROSSMANN	Balthasar	Schiltwald	3823	WENGEN	033 823 47 73
1300148	GYSIN	Markus	Grienweg 1	4423	HERSBERG	061 921 25 44
100311	HÄFELI	Rudolf	Breitenacherstrasse 60	8308	ILLNAU	052 347 23 08
300916	HÄFLIGER	Thomas	Menzbergstrasse 36a	6130	WILLISAU	041 970 03 47
100091	HÄNE	Alois	Bräch	8494	BAUMA	052 386 22 31
1900336	HASSLER	Rolf	Rütistrasse 1	4332	STEIN	062 873 01 65
1700359	HEINIGER	Daniel	Howartstr. 61 B	9642	EBNAT-KAPPEL	079 306 86 11
1500050	HELWICH LAEMMLER	Silke	Stacken 88	9105	SCHÖNENGRUND	071 361 11 93
201289	HERZIG	Adrian	Sällstrasse 1	4923	WYNAU	079 579 21 70
1000103	HIRSCHI	Arthur	Schürgrabe 57	1714	HEITENRIED	026 495 14 82
2300122	HISCHIER	Christoph + Armin	Haus Gärstenhorn	3999	OBERWALD	027 973 32 69

Anhang 1 **Liste der Herdebuchbetriebe**
Annexe 1 **Liste des exploitations du herd-book**

1900491	HOLDEREGGER	Brigitte	Bühl 56	5053	STAFFELBACH	062 791 67 57
2000030	HOLENSTEIN	Hans	Grüt	8376	FISCHINGEN	071 977 14 65
1900459	HUNZIKER	Werner	Sood 4	5727	OBERKULM	062 776 37 30
2300125	IMHASLY	Urban	Niederernen	3995	ERNEN	027 971 37 57
2000164	INAUEN	Werner	Alte Poststrasse 25	9548	MATZINGEN	052 376 16 67
1800667	JÄGER	Johann	Untere Strasse 10	7029	PEIST	081 374 15 45
1800753	JÄGER	Martin + Claudia	Oberdorf 12	7056	MOLINIS	081 374 13 96
1800519	JÄGER-GADIENT	Simon-Peter	Untere Dorfstrasse 10	7029	PEIST	081 356 41 54
400044	JAUCH-PÜNTENER	Beat + Alice	Tiefenlingen	6475	BRISTEN	041 883 01 68
1100127	JAUS	Stefan	Hohl 70	4712	LAUPERSDORF	062 391 30 14
1800702	JUD	Niklaus	Veia Sur Ual	7460	SAVOGNIN	081 684 21 65
1700113	JUD-FREI	Carmelita	Ruppenboden 3	9450	ALTSTÄTTEN	071 755 49 56
1700128	KALBERER	Pius	Butzerstrasse 16	8887	MELS	081 710 66 84
500068	KESSLER	Balz	Wolfsgrüebli	8854	SIEBNEN	055 440 36 34
1600022	KOSTER-KNÖPFEL	Niklaus	Chrestes	9054	HASLEN	071 333 49 37
100329	KREIS	Philipp	Dorfstrasse 3	8374	OBERWANGEN	071 977 27 00
600032	KUNZ	Hubi	am Kaiserstuhl	6074	GISWIL	041 675 00 58
1700175	LÄNZLINGER	Josef	Aelpli	9613	MÜHLRÜTI	071 983 30 78
200633	LEUENBERGER	Urs	Zürich-Bernstrasse 9	3429	HÖCHSTETTEN	034 413 22 11
300627	LÖTSCHER	Toni	Gigenstrasse 52	6182	ESCHOLZMATT	041 486 19 01
800026	LUCHSINGER	Kaspar	Berg	8765	ENGI	055 642 16 85
201068	MADER	Ueli	Feldmoosstrasse 33	3150	SCHWARZENBURG	031 731 02 87
1700176	MÄDER	Walter	Aachen	9402	MÖRSCHWIL	071 866 11 29
200526	MATTER	Hans	Neuhof	3020	RIEDBACH	031 926 19 60
300253	MEYER	Peter	Chlischwand	6122	MENZNAU	041 493 00 01
1900326	MEYER	Martin	Schachenstrasse 16	5105	AUENSTEIN	062 897 02 71
1800441	MOSER-WILLI	Peter	Schra 499	7220	SCHIERS	081 328 11 79
1700378	MOTZER	Paul	Oberrieterstrasse 15	9453	EICHBERG	071 750 03 08
100078	MÜLLER	Raphael + Alexandra	Orfen 2	8496	STEG	052 394 24 45
500073	MÜLLER	Felix	Schwändi	6442	GERSAU	041 828 11 78
500168	MÜLLER	Michael	Chrüzwies 16	8852	ALTENDORF	079 678 40 17
1100155	MÜLLER	Beatrix + Peter	Gösgerstrasse 39	5015	ERLINSBACH	062 844 50 66
900051	NIEDERBERGER	Willy	Stockeri	6343	RISCH	041 790 31 29
201079	OPPLIGER	Markus	Wisli 3	3654	GUNTEN	033 251 34 26
1800649	PENG	Rita	Rufena 109	7132	VALS	079 362 02 99
201130	PETER	Hansruedi	Dorf 2	3268	LOBSIGEN	032 392 43 17
1700385	PIFFNER-RUTZ	Paul	Quartnerstrasse 28	8883	QUARTEN	081 738 18 55
1000094	PILLER-RIEDO	Gilbert	Ried 99	1716	PLAFFEIEN	026 419 23 75
2100037	QUARELLA FORNI	Milada	Carrale Bacilieri 8	6500	BELLINZONA	091 825 26 52
300834	RENGGLI	Martin	Schwändeli 6	6162	FINSTERWALD	041 480 06 21
300102	RIEDWEG	Bernhard	Bodenmatte	6182	ESCHOLZMATT	041 486 24 28
1900502	ROTHENBÜHLER	Franz + Nadja	Könighof 177	4813	UERKHEIM	062 721 23 78
200893	SALVISBERG	Sandra	Hofstetten	3124	BELPBERG	031 819 63 03
201195	SCHALLER-TÜSCHER	Urs	Bahnhofstrasse 12	3293	DOTZIGEN	032 351 07 46
200473	SCHÄREN	Susann + Urs	Kleinrütteli 1	4536	ATTISWIL	032 637 23 28
300761	SCHÄRLI-GALLIKER	Martin+Priska	Unter Rengg 3	6125	MENZBERG	041 493 01 59
700009	SCHMITTER	Ueli	Berghof Brändlen	6386	WOLFENSCHIESSEN	041 628 28 21
500065	SCHNELLMANN	Alois	Büelgasse 8a	8855	WANGEN	055 440 38 51
200881	SCHOPFER	Hannes	Rohrstrasse 25	3785	GSTEIG B.GSTAAD	033 755 13 86
500156	SCHORNO	Werner	Plattfluh, Chräbelstr.27	6410	GOLDAU	041 855 59 72
1800684	SCHORTA	Vito + Anna-Ursina	Haus 272	7526	CINUOS-CHEL	081 854 23 23
201160	SCHRANZ	Christian	Elsigbachstrasse 5	3725	ACHSETEN	033 671 35 76
300363	SCHWARZ	Ruedi	Tannenberg	6353	WEGGIS	041 391 05 12
200774	SPYCHER	André	Hubelackerweg 30	3144	GASEL	031 849 13 21
1700399	STÄHLI	Roger	Galserschstrasse 9c	8890	FLUMS	081 710 12 00
300630	STEFFEN	Christoph	Bödeli	6182	ESCHOLZMATT	079 758 41 64
201270	STEUHLER	Hans	Bühl	3863	GADMEN	033 975 13 23
2700018	STINGL	Karlheinz	Vogelsang 6	9496	BALZERS FL	00423 384 16 39
100271	STREULE	Susanne	Niederdürstelen	8494	BAUMA	052 386 35 17
200543	STÜBI	Hans-Jörg	Kilcherslehn	3155	HELGISRIED	031 809 02 51
201031	STUDER	Madlen	Brunnmatweg 8	3504	NIEDERHÜNIGEN	031 791 12 56
2300124	SUMMMERMATTER	Georg	Postfach 114	3920	ZERMATT	027 967 30 45
1400041	SUTER	Waltraud	Aalti Müli / Hengstackerstr. 1	8233	BARGEN	052 653 10 24
300800	THALMANN	Stefan + Anita	ober-Rütiboden	6182	ESCHOLZMATT	041 486 18 31

Anhang 1 Liste der Herdebuchbetriebe
Annexe 1 Liste des exploitations du herd-book

2200003	THEINTZ	Christophe	La Gravine	1174	PIZY	021 828 34 32
400040	TRUTTMANN-BURCKHARDT	Kobi	Rütlweg 4	6377	SEELISBERG	041 820 52 32
200948	UELTSCHI-CHRISTELER	Richard	Saanenstrasse 31	3770	ZWEISIMMEN	033 722 41 08
200549	ULRICH	Hans	Gfell	3154	RÜSCHEGG-HEUBACH	031 738 82 16
2300136	VUISOZ	Arthur	Rte du Châtelard 40	1981	VEX	027 207 10 88
200587	WÄFLER	Beat	Suldhalten	3703	AESCHI	079 214 57 61
1900222	WAGNER	Adolf	Egenwil 71	5224	UNTERBÖZBERG	056 441 16 94
1700503	WALKER	Werner	Stockengasse 8	9472	GRABS	081 771 39 15
200225	WASEM	Hans	Gerbeweg 10	3665	WATTENWIL	033 356 23 45
1700282	WICK	Werner	Lässerhof 413	9303	WITTENBACH	071 290 14 36
1700150	WILDHABER	David	Bardella	8890	FLUMS	081 733 32 50
200959	WILLEN	Robert	Stiegelschwandstrasse 78	3715	ADELBODEN	033 673 29 03
1700433	WILLI-CASANOVA	Linda + Daniel	Ragnatscher, Rietstr. 15	8888	HEILIGKREUZ	081 723 99 64
1900512	WÜRGLER	Dario	Wildeggerstrasse 5	5702	NIEDERLENZ	062 888 13 13
1100003	WYSS	Josef	Froburg	4634	WISEN	062 293 20 79
200547	ZBINDEN	Paul	Bärenwart	3153	RÜSCHEGG-GAMBACH	031 738 83 64
201128	ZBINDEN	Heinz	Bach 143a	3156	RIFFENMATT	031 735 53 52
300773	ZEMP	Anton	Burgweg 3	6045	MEGGEN	041 377 47 48
400033	ZRAGGEN-STADLER	Wisi+Angelika	Bielenhof / Wilerstrasse 67	6472	ERSTFELD	041 880 01 19
300795	ZIMMERMANN	Albert	Oberschwanden	6354	VITZNAU	041 397 10 52
1800761	ZIMMERMANN M. + GIOVANOLI A.		Carnella 212 B	7610	SOGLIO	081 822 12 04
201019	ZUMBRUNN	Rolf	Gassenweg 372	3852	RINGGENBERG	033 822 88 07
201212	ZWAHLEN	Thomas	Schwendi 4	3156	RIFFENMATT	031 735 52 29
EV - Evolène / Évolènearde						
1700506	FISCHBACHER	Pascal	Hintersennis 4448	9534	GÄHWIL	071 931 10 02
GA - Galloway						
1700449	ACKERMANN	Hansjörg	Morgen 934	9651	ENNETBÜHL	071 994 11 93
1100097	ALTERMATT	André	Zelgli 67	4715	HERBETSWIL	062 394 16 44
1000190	ANSERMET	René	La Vounaise 54	1489	MURIST	026 665 16 67
1700431	ARNOLD	Marcel	Stärkliswil 386	9205	WALDKIRCH	071 422 43 30
2000192	ASPRION	Oliver	Boltshausen 1	8561	OTTOBERG	071 620 18 33
2100014	AZIENDA CRESPERA		Guido Bernasconi	6932	BREGANZONA	091 966 68 54
2100035	BALESTRA	Claudio	Colfiorito	6948	PORZA	091 967 63 05
200985	BAUMGARTNER	Bruno + Daniel	Grossfeld 1	3054	SCHÜPFEN	031 879 15 21
100212	BAY	Rudolf	Langenmooserstr. 13	8467	TRUITIKON	052 317 30 47
200687	BG SCHMID-ANDEREGG		Grünenbrach 14	2556	SCHEUREN	032 355 32 13
200305	BIERI	Karl	Boden 3	3772	ST. STEPHAN	033 722 33 03
201219	BIRCHER	Thomas	Misli	3863	GADMEN	033 975 11 84
2300094	BITZ	Helmut	Binenweg 12	3945	GAMPEL	079 617 14 20
100261	BOLLER	Ernst	Rellikonstrasse 17	8124	MAUR	044 980 42 28
1900180	BOLLIGER-DÖBELI	Ueli	Thälgasse 23	5725	LEUTWIL	062 777 23 89
1700226	BÖNI	Peter	Niederschlag 470	8873	AMDEN	055 611 19 00
1700229	BÖSCH	Adrian	Langenegg	9656	ALT ST. JOHANN	071 999 16 59
200753	BRACHER	Simon	Rainweg 4	3473	ALCHENSTORF	034 415 13 59
200707	BRÜGGGER	Niklaus Marc	Murgge	3116	MÜHLEDORF	031 781 26 13
1300118	BRUNNER	Ruedi	Sevogelstrasse 1	4132	MUTTENZ	061 461 45 76
1100167	BUCHER	Anton	Hauptstrasse 26	4655	STÜSSLINGEN	062 298 26 49
201066	BÜHLER	Simon	Schwendliohle 41	3655	SIGRISWIL	033 251 24 39
200661	BURKHARD	Andreas	äussere Hub	3432	LÜTZELFLÜH-GOLDBACH	034 461 55 77
300136	BURRI	Anton	Horwerstrasse 41	6010	KRIENS	041/310 99 22
1800319	CAMENISCH	Peter	Via Sutcurtgins 41	7141	LUVEN	081 911 29 33
1500049	CLAUS	Jürg	Bühle 542	9427	WOLFHALDEN	071 841 83 80
2400024	CUDRE-MAUROUX	Pascal	St-Gervais 24	2108	COUVET	032 863 13 20
1900105	DELZ	Hans + Reto	Rüchihof	4313	MÖHLIN	061 851 13 14
1100093	DEPPELER	Daniel	Mittlerer Balmberg 13	4524	BALMBERG	032 637 17 79
1300031	DETTWILER	Markus	Farnsburg	4466	ORMALINGEN	061 983 10 15
1900193	DIETIKER	Ruedi	Schenkenberg 145	5112	THALHEIM	056 443 29 85
201052	DUPPENTHALER	Fritz	Feldstrasse 5	4917	MELCHNAU	062 927 24 52
100081	EGLI	Walter	Würz	8497	FISCHENTHAL	055 245 15 82
300340	EGLI	Gerhard	Sonnseite	6122	MENZNAU	041 493 21 45
1700355	EIGENMANN	Alex	Vorderfeld / Dägetschwil	9527	NIEDERHELFEWSCHWIL	071 947 23 71
200513	ERB-HINNI	Ueli + Annerös	Adlemsried	3766	BOLTIGEN	033 773 63 76
201363	ERNI-SUHNER	Priska	Kirchstrasse 9	6205	EICH	041 460 27 72
200733	FASOLIN	Martin	Bielstrasse 6	2558	AEGERTEN	032 373 44 63

Anhang 1 **Liste der Herdebuchbetriebe**
Annexe 1 **Liste des exploitations du herd-book**

2200031	FAVRE	Basile	Copy-Farm / Prile 2	1040	ST-BARTHÉLEMY	021 882 51 22
2200354	FAVRE	Basile	Copy-Farm / Ch. de la Prile 2	1040	ST-BARTHELEMY	021 881 65 93
1000252	FEYER	Dora	Hapfern 150	1716	PLAFFEIEN	026 419 00 12
201141	FLORY-WILD	Martin + Alexandra	Montagne-du-Droit 118	2610	MONT-SOLEIL	032 941 23 93
200730	FLÜCKIGER	Andreas + Sandra	Wuhl	3068	UTZIGEN	031 839 16 94
1300091	FREI-ZULAUF	Ulrich	Murenbergstr. 1	4416	BUBENDORF	061 931 29 70
300797	GABRIEL	Peter	Etzenerlen	6017	RUSWIL	041 495 06 28
300281	GALLIKER	Walter	Eppenwil	6147	ALTBÜRON	062 756 27 21
100290	GALLIN	Matthias	Widmen 23	8634	HOMBRECHTIKON	055 264 22 90
1800661	GALLOWAY-HOF LAAX		Sarah & Giusep Gliott	7031	LAAX GR	081 921 72 72
300304	GASSMANN	Dionys	Langrüti	6010	KRIENS	041 320 54 58
2300095	GATTLEN	Matthias	Zentriegenstrasse 15	3935	BÜRCHEN	027 934 13 47
2000072	GREEFF	Andreas	Moosburg	8594	GÜTTINGEN	071 695 17 29
100230	GRIMM	Philipp	Zugerstrasse 302	8810	HORGEN	043 244 06 44
2000200	GROB	Markus + Andrea	Heiligbrunnen 1	9215	BUHWIL	071 633 40 72
1100076	GSCHWIND-HOLZHERR	Werner	Ettingerstr. 20	4114	HOFSTETTEN	061 731 18 04
1900447	GSELL	Peter	Sennhof 569	5453	REMETSCHWIL	056 470 19 13
2200008	HAEFELI	Roland et Prisca	La Cézille	1268	BEGNINS	022 366 23 31
2300056	HALLENBARTER	Florian	Stadtgarten	3981	OBERGESTELN	027 973 18 57
1700453	HALLER	Michel	Riggenschwil 946	9248	BICHWIL	071 950 18 09
1900009	HALTINER	Toni	Brüggerweg 7A	5018	ERLINSBACH	079 485 30 86
1100049	HÄNNI	Manfred	Vorder Brandberg	4715	HERBETSCHWIL	062 394 12 24
200937	HARTMANN	Barbara	Loch	3157	MILKEN	079 286 56 09
1900325	HARTMANN	Andreas	Vorstadt 5	5213	VILLNACHERN	056 442 66 70
1800769	HEINZ	Reto	Stückliweg 3	7434	SUFERS	081 664 16 02
2000062	HERSCHE	Heidi + Alois	Hof Steinwies	8512	WETZIKON	052 376 33 04
1900303	HILTMANN	Reinhard	Höhle 65	4315	ZUZGEN	061 871 09 89
200956	HOFMANN	Andreas	Schwendistrasse 99	3172	NIEDERWANGEN	031 981 03 60
2200101	HORISBERGER	André	Rue des Fontaines 10	1148	CHAVANNES-LE VEYRON	021 861 43 09
300175	HUBER	Hans	Stalden	6277	KLEINWANGEN	041 910 60 25
300293	HUBER	Alois und Caroline	Ober-Flühlen	6154	HOFSTATT	041 978 11 04
1900362	HUBER-ERNI	Bruno + Rita	Rüti 2A	5607	HÄGGLINGEN	056 624 28 88
1300092	HUEBER	Jan	Neumattweg 1	4243	DITTINGEN	061 761 14 09
2300093	IMBODEN	Roman	Leischenstrasse 19	3945	GAMPEL	027 932 51 34
900005	ITEN	Andreas	Strimatt	6331	HÜNENBERG	041 780 28 01
1600024	JÄCKLI	Remo	Obereggerstrasse 15	9442	BÜRISWILEN AI	071 890 01 74
200596	JOST	Peter	Obermätteli 97	3476	OSCHWAND	062 961 75 43
300518	JOST-GERBER	Felix + Irene	Rötlerhof	6211	BUCHS	062 756 13 52
200361	KAMMERMANN	Samuel	Gutenbrünnenweg 41	3125	TOFFEN	031 819 17 33
1700210	KANT. STRAFANSTALT SAXERRIET		Gutsbetrieb / Saxerrietstrasse 1	9465	SALEZ	081 758 16 65
300250	KÄPPELI	Markus	Wydenmoos	6204	SEMPACH	041 460 36 46
100086	KELLER	Heinrich + Helene	Hausen 12	8475	OSSINGEN	052 317 39 32
1700204	KLÄGER	Beat	Vettingen	9614	LIBINGEN	071 983 39 78
2000219	KLÄGER	Daniel	Cheerhof	8374	DUSSNANG	071 977 18 10
500105	KNOBEL	Elmar	Muschelbergweg 3	8852	ALTENDORF	055 442 63 77
200285	KOBEL	Armin + Sabine	Kleinhöchstetten 115	3113	RUBIGEN	031 721 39 48
1000186	KOCH	Markus	La Sauge 10	1644	AVRY-DEVANT-PONT	026 915 31 50
1600023	KOLLER	Hans	Rödelbach	9050	APPENZELL	071 787 17 80
200371	KÖNIG-MARTI	Hans-Rudolf	Moosgasse 77	3305	IFFWIL	031 761 02 45
100329	KREIS	Philipp	Dorfstrasse 3	8374	OBERWANGEN	071 977 27 00
300249	KRUMMENACHER	Beat	Balmli	6182	ESCHOLZMATT	041 486 18 05
300477	KRUMMENACHER	Franz	Sonnhalde	6016	HELLBÜHL	041 467 00 73
200300	KUENZLE	Fritz	Wydenvorsass 576	1738	SANGERNBODEN	026 419 34 43
200979	KÜFFER	Martin + Susanne	Hübeli 51A	4924	OBERSTECKHOLZ	062 922 98 09
100372	KUHN	Christian	Seebacherstrasse 370	8052	ZÜRICH	044 301 30 91
1800762	KUNFERMANN	Simon	Sur Begl	7424	PRÄZ	078 602 61 20
1100402	KUNZ-MATHYS	Brigitte	Hauptstrasse 31	3254	MESSEN	079 411 72 14
200740	KUPFERSCHMIED	Thomas	Blasen	3531	OBERTHAL	031 711 53 24
201234	LEHMANN	Simon + Fabienne	Burgdorfstrasse 7	3324	HINDELBANK	034 415 01 73
100160	LEISI	Christof	Untenwagenburg 127	8425	OBEREMBRACH	044 876 02 37
2000092	LEUMANN	Oliver	Dorfstrasse 9	8586	ANDWIL	071 648 11 52
1000104	LIARD	Marcel	La Sauge	1644	AVRY-DEVANT-PONT	026 915 21 76
201076	LIEBERHERR	Susanne	Herolfingen 257	3503	GYSENSTEIN	031 791 17 69
300807	LIMACHER-HAAS	Roger + Judith	Neugassweg 6a	6144	ZELL	041 988 24 59

Anhang 1 **Liste der Herdebuchbetriebe**
Annexe 1 **Liste des exploitations du herd-book**

1600026	LOCHER RASCHLE	Christine	Enggenhüttenstrasse 86	9050	APPENZELL	071 760 09 43
400030	LORETZ	Wendel	Ruslistrasse 9	6473	SILENEN	041 883 00 90
300258	LÖTSCHER	Kurt	Schwandacher	6182	ESCHOLZMATT	041/486 21 10
201205	LÜTHI	Niklaus + Samuel	Ilfisgraben 97	3550	LANGNAU I.E.	034 497 22 55
100161	MAAG	Andreas	FREI Waldemar / Dörflistrasse 25	8192	ZWEIDLEN	044 867 17 21
500131	MÄCHLER	Heinrich	Lässern, Bächweidstr. 29	8857	VORDERTHAL	055 446 14 85
1600009	MANSER	Josef	Weesenstrasse 54	9050	APPENZELL	071 787 34 40
201138	MATTER	Senta	Kloster	3416	AFFOLTERN I.E.	034 435 16 36
201109	MESSER	Hans	Hauptstrasse 2	3306	ETZELKOFEN	031 765 54 96
200515	MESSERLI	Martin	Moos 126a	3116	KIRCHDORF	031 809 04 01
1500025	MESSMER	Werner + Andreas	Brugg 1929	9100	HERISAU	071 352 60 29
2000080	MEYER	Martin	Wolfsgruben	8255	SCHLATTINGEN	052 657 11 93
2300075	MOOSER	Josef	Haus Täschbach	3929	TÄSCH	027 967 52 05
2300120	MORISOD	Alfred	Ch. de la Rosaire 31	1891	VEROSSAZ	024 485 25 12
1000135	MOSER	Hans-Peter	Zum Holz 40	1715	ALTERSWIL	026 494 39 53
1700171	MÜLLER	Alois	Zwischenbäch	8730	UZNACH	055 280 63 69
1900456	MÜLLER	Bruno	Gibel 1	5647	OBERRÜTI	041 787 09 68
1700047	OBERHOLZER	Erwin	Hubertingen	8638	GOLDINGEN	055 284 28 06
100355	OBRIST	Jürg	Döltschweg 235	8055	ZÜRICH	044 850 29 71
300727	OEHEN-RECHSTEINER	Josef	Egg	6287	AESCH	041 917 32 47
200490	OPPLIGER	Olivier	La Vacherie	2610	MONT-SOLEIL	032 941 53 45
2000101	PETER-KAMMERER	Bruno + Berghild	Moorwilen	8535	HERDERN	052 747 16 17
200336	PFISTER	Hans-Ulrich	Windenschmiede 16	3412	HEIMISWIL	034 422 44 26
1900084	REICH	Fritz	Wannenhofstrasse 43	5726	UNTERKULM	062 776 27 69
200054	REINHARD-SCHENK	Cornelia	La Paule 1	2723	MONT-TRAMELAN	032 487 57 61
1800653	RIEDER	Meinrad + Renate	Dorfplatz 81	7132	VALS	081 935 14 27
300707	RIEDWEG-ROHRER	René	Gsteig	6182	ESCHOLZMATT	041 486 27 23
1900328	ROMER-MÜNGER	Martin + Katja	Waldgraben 191	4813	UERKHEIM	062 721 04 88
1800592	ROTH-SPYCHER	Andreas	Platta	7136	OBERSAXEN FRIGGAHÜS	081 931 24 20
1700478	RUST	Marcel	Büelen 1538	9650	NESSLAU	071 994 28 74
1700377	RUTZ	Walter	Hüferen	9650	NESSLAU	071 994 34 47
1800639	SALZGEBER	Christian	Sunnähof	7243	PANY	081 332 43 91
2600011	SAUNIER	Pierre	du Perchet / Route Principale 46b	2914	DAMVANT	032 476 68 61
1100064	SCHAAD NORBERT + HERT FABIENNE		Bernweg 101	3254	MESSEN	031 765 51 68
1700358	SCHALCHER	Brigitta	Huswiesstrasse 6	9116	WOLFERTSWIL	079 225 92 89
1000081	SCHALLER	Patrik	Schiffenen 10	3186	DÜDINGEN	026 493 31 95
201394	SCHÄRER	Peter + Jasmine	Senggen 46	3454	SUMISWALD	034 431 34 11
1400036	SHECK HANSUELI + HERMANN BARBARA		Lahnbuck 4	8200	SCHAFFHAUSEN	052 624 34 76
2600209	SCHENK	Rodolphe	La Haute-Fin 8	2900	PORRENTROY	032 466 27 53
300332	SCHERER	Willy	Lamm	6173	FLÜHLI	041 488 04 88
2000028	SCHERRER	Guido	Speck 44	8374	DUSSNANG	071 977 16 44
200609	SCHLUP	Hans-Rudolf	Aeffigenstr. 6	3314	SCHALUNEN	031 767 71 41
300831	SCHNIDER	David	Rothornstrasse 30	6174	SÖRENBERG	041 488 03 54
100292	SCHÖNENBERGER	Jürg	Süsenbergstrasse 11	8400	WINTERTHUR	052 243 12 76
200517	SCHORI	Hans	Försterweg 18	3267	SEEDORF	032 392 18 75
1500024	SCHÜRCH	Adrian	Holder 581	9056	GAIS	071 793 31 14
1900082	SCHWARB	Heiner	Hübel 20	4333	MÜNCHWILEN	062 873 29 68
2300114	SIEGEN	Hans-Peter + Hermine	Racharten	3918	WILER	027 939 17 01
2000073	SIEGENTHALER	Samuel	Friedberg/Gündelharterstr.13	8507	HÖRHAUSEN	052 763 25 08
1300044	SIGRIST	Susanne + Christoph	Hümpelhof	4414	FÜLLINSDORF	061 901 52 90
2100025	SPESCHA	Jean	Grumo	6747	CHIRONICO	091 865 15 06
200535	SPÖRRI	Martin	Bolligenstr. 8	3006	BERN	031 331 79 97
1800726	SPRECHER	Christian	uf Aeris	7027	CALFREISEN	081 253 65 51
100110	SPRENGER	Hansueli	Weingut zum Frohhof / Zürichstr.4	8413	NEFTENBACH	052 315 41 72
1700380	STÄDLER	Peter	Im Hof 4	9450	LÜCHINGEN	071 755 33 42
100327	STAHEL-MÜLLER	Katharina	Rietmühle	8468	WALTALINGEN	052 745 29 28
1100128	STALDER	Thomas	Längenmoosweg 2	4710	BALSTHAL	062 391 17 33
1300068	STALDER	Alois	Hof Wartenberg	4132	MUTTENZ	061 462 14 69
200708	STEFFEN	Peter	Altmatt 14	3425	WILLADINGEN	034 413 13 35
300337	STEFFEN-BRECHBÜHL	Josef	Büffig	6192	WIGGEN	034 493 40 46
201223	STEIGER-SCHÄRER	Amadeo+Claudia	Haslerenstrasse 6	3703	AESCHI B. SPIEZ	033 654 12 30
1900145	STÖCKLI	Brigitte	Hohenhus	5647	OBERRÜTI	041 787 18 67
1700496	STOCKLIN	Werner	Niederlaad	8726	RICKEN	071 988 17 34
200450	STOLZ	Andi	Oberdjardin 4	2827	SHELTEN	032 438 83 02

Anhang 1 **Liste der Herdebuchbetriebe**
Annexe 1 **Liste des exploitations du herd-book**

200478	STREIT	Ernst	Grabenmühlestr. 41	3145	NIEDERSCHERLI	031 849 15 68
200575	STREIT RETO + KNUCHEL STREIT	URSULA		3204	ROSSHÄUSERN	031 747 58 16
300298	STUDER-KURMANN	Cécile + Toni	Stoos	6113	ROMOOS	041 480 24 86
1100133	STUDINGER	Pius	Riedbrunnmatt 2	4658	DÄNIKEN	062 291 23 42
300651	STUTZ-FUCHS	Jakob	Richenseestrasse 17	6294	ERMENSEE	041 917 11 94
2300085	SUPERSAXO	Damian	Auf der Fluh	3906	SAAS-FEE	027 957 34 50
100080	SÜSSTRUNK	Ernst	Huno-Ranch	8412	HÜNIKON	052 315 19 63
1700522	TEMPERLI	Ruedi	Büelstrasse 16	8143	STALLIKON	044 721 39 26
2000041	ULRICH	Max	Oberdorfstrasse 23	8565	HUGELSHOFEN	071 699 14 61
1700222	URSCHELER	Christof	Fronackern 225	9204	ANDWIL	071 385 35 40
2300108	VARONIER	Arthur	Leyscher Strasse 21	3953	VAREN	027 473 28 02
100262	VOLKART	Reito	Höhweg 12	8166	NIEDERWENINGEN	044 856 01 22
200269	VON FISCHER	Berchtold	Rufelstrasse 7	3626	HÜNIBACH	033 243 44 47
2400090	VUILLEUMIER	Pierre-Hugues	Domaine de la Croix 1	2124	LES SAGNETTES	032 863 18 01
1300084	WEBER	Christian	Baregg 51	4465	HEMMIKEN	061 981 63 48
1900124	WEBER	Guido	Raiackerstrasse 5	8957	SPREITENBACH	056 401 55 63
300782	WEINGARTNER BRIGITTA MARIA + SCHMID	FRANZ	Aelpli	6196	MARBACH	034 493 50 44
1900360	WIDMER	Albert	Dänibach 445	4813	UERKHEIM	062 721 24 33
300564	WILLIMANN	Othmar	Wiesen	6205	EICH	041 461 02 07
1100137	WINISTÖRFER	Thomi	Römerstrasse 2	4710	BALSTHAL	062 391 37 50
100211	WINTSCH H. + BINDER M.		Im Zwei 1 / Bisikon	8307	EFFRETIKON	052 343 90 60
300020	WIPRÄCHTIGER	Hans	Egetli	6133	HERGISWIL B. WILLISAU	041 979 15 49
1300112	WIRZ	Adolf	Hauptstrasse 15	4496	KILCHBERG	061 981 26 87
201077	WITTWER	Peter	Dürsgraben 66	3145	OBERSCHERLI	031 849 07 24
201122	WITTWER-RIX	René + Manuela	Obereichholz 205	3415	HASLE B.BURGDORF	034 461 61 03
1100040	WÜRGLER	Hans + Yvonne	Neu-Weisskirchhof	4105	BIEL-BENKEN	061 721 16 40
2200092	WÜTHRICH	Rudolf + Thomas	Le Carron	1410	THIERRENS	021 905 27 66
201217	WÜTHRICH KELLER	Daniela	Ostermanigen 85	3036	DETLIGEN	031 825 01 31
200485	WYSS	Alfons + Dorothea	Hof Dürrenberg	2827	SCHELTEN	032 438 87 20
200673	ZAUGG	Peter	Hägsbach 81	4954	WYSSACHEN	062 966 14 14
201017	ZBÄREN	Hansueli	Gutenbrunnenstrasse 89	3775	LENK IM SIMMENTAL	033 733 36 02
1400051	ZIMMERMANN	Peter	Alemannenweg 382	8262	RAMSEN	052 743 17 52
2300073	ZIMMERMANN	Enrico	Furrumatte	3932	VISPERTERMINEN	027 946 82 80
1900278	ZOELLY	Hermann + Yvonne	Haldenstrasse 44	8173	NEERACH	079 416 03 44
200042	ZUMKEHR	Werner + Therese	Uebersrüti	3550	LANGNAU I.E.	034 402 19 37
2200301	ZWYSSIG	Dominik + Sinia	La Gottalaz	1427	BONVILLARS	024 436 17 26
GC - Gasconne						
2600313	CHEVRE N. + GUELAT	CH.	Bout-Dessous 21a	2916	FAHY	032 476 62 12
GV - Gelbvieh						
1700223	ARTHÖ	Guido	Allenwindenstrasse 17	8735	RÜETERSWIL	055 284 20 20
HH - Hereford						
2200359	AEBERHARD	Jean-Sébastien	La Grange d'Enhaut	1534	SASSEL	026 668 02 32
1500009	BAUMANN	Hans	Grueben 448	9103	SCHWELLBRUNN	071 351 40 93
201229	BG SCHÜPBACH/PFULG		Oberhäusern 35	3124	BELPBERG	031 819 22 29
201121	BINGGELI	Peter	Henzischwand	3152	MAMISHAUS	031 731 29 67
2100032	BISACCA	Andrea + Tanja	Via cantonale	6715	DONGIO	091 871 14 45
1100105	BORER	Matthias	Mühle 129	4234	ZULLWIL	061 791 91 90
1700363	BÖSCH	Hansruedi	Wiesbüel	9244	NIEDERUZWIL	071 951 09 45
100205	BOSSHARD	René	Rietli	8499	STERNENBERG	052 386 26 45
2300062	BRUCHEZ	Lydwine	Route des Etangs 19	1965	SAVIESE	027 395 21 71
1800314	CASUTT-JÄGGI	Wendelin + Monica	Tuauil / Postfach 62	7153	FALERA	081 921 38 31
100057	DENZLER	Franz	Bemer 174	8903	BIRMENSDORF	044 737 10 71
2000175	DEUTSCH	Jakob	Kalchofen 2	9216	HOHENTANNEN	071 640 07 27
2200155	DUBUIS	Cyril	Rue du Closel 29	1186	ESSERTINES-SUR-ROLLE	021 828 39 03
100349	EGLI	Hans	Orfen 1	8496	STEG IM TÖSSSTAL	055 245 12 75
1300094	FANKHAUSER	Peter + Claudia	Oestelhof 102	4419	LUPSINGEN	061 911 12 58
1700092	FÄSSLER	Walter	Gutsbetrieb Barenegg	9633	BÄCHLI-HEMBERG	071 377 12 44
2300144	GARBELY	Klaus	Wichel 1	3988	ULRICHEN	079 447 51 74
200390	HABEGGER	Heidi	La Tanne 18	2720	TRAMELAN	032 481 42 67
1700439	HOLLENSTEIN	Roman	Hub 1176	9614	LIBINGEN	071 980 06 26
1700314	KOCH	Thomas	Oberhueb	9304	BERNHARDZELL	071 433 26 09
2000157	KÖSTLI-HERZOG	Stefan + Monika	Kappelstrasse 15a	8508	HOMBURG	052 763 30 56
201068	MADER	Ueli	Feldmoosstrasse 33	3150	SCHWARZENBURG	031 731 02 87
300658	MARTI-RÖLLI	Elmar	Käppelimmatt	6130	WILLISAU	041 970 07 74

100284	MEIER-LIENHARD	Paul	Steinerthof	8193	EGLISAU	044 867 16 75
201036	RÄZ	Hansjörg	Wierezwil	3255	RAPPERSWIL	031 879 20 00
600038	REINHARD	Stefan	Spisstrasse 3	6067	MELCHTAL	041 660 78 69
100269	RINDERKNECHT	Thomas	Herzogenmühle 15	8304	WALLISELLEN	043 443 18 71
1700124	RUTZER	Beda	Ackerwiese	8896	FLUMSERBERG	081 733 42 53
201094	SAUSER	Daniel	Chemin de Chuffort 5	2518	NODS	032 751 53 87
1700296	SCHMID	Werner	Letzhof 400	9658	WILDHAUS	071 999 26 79
1800703	TARNUTZER	Urs + Claudia	Haus Arve	7228	SCHUDERS	081 328 24 38
201245	TSCHIRREN	Walter + Marianne	Hübeli - Löhrrstrasse 120	3145	OBERSCHERLI	031 849 16 08
1700389	WIDMER	Walter	Sonnenbergstrasse 14	9613	MÜHLRÜTI	071 983 10 43
1900392	WÜRSCH	Markus	Dorfstrasse 2	8956	KILLWANGEN	056 401 39 34
HI - Highland Cattle						
300818	ACHERMANN	Hubert	Neuhonegg	6130	WILLISAU	041 970 09 29
1700104	AGGELER	Hans	Vilterserstrasse 26	7323	WANGS	081 723 16 82
2100012	ALMA SA		Giovanni Berardi	6937	BRENO	091 609 20 00
2300060	ALP FARM ERSCH GMBH		c/o Herr Manfred Schnyder	3957	ERSCHMATT	027 932 23 08
201035	ANDEREGG	Fredel	Hausenstrasse 18	3860	MEIRINGEN	033 971 06 74
1800671	ANDREOLI	Edith + Roman	Prau Grond 158	7147	VIGNOGN	081 931 18 60
1700188	ARTHO	Walter	Aesch	8727	WALDE	055 284 15 13
100117	BAMERT	Ernst	Ried	8498	GIBSWIL	055 246 19 41
600054	BARMETTLER	Thomas	Seewli 2 / Postfach 51	6055	ALPNACH DORF	041 660 46 39
200924	BÄRTSCHI	Hedi	Brunnengrat	3551	OBERFRITTENBACH	034 402 36 71
2300117	BAYARD	Gerhard	Haus Nevada	3943	EISCHOLL	027 934 20 50
1900320	BERCHTOLD	Martin	Heggelenstrasse 635	5046	SCHMIEDRUED	062 726 20 72
200008	BERGMANN	Armin	Eggen	3773	MATTEN	033 722 26 31
200263	BG KRÄHENBÜHL M.-LÜSCHER P.		Rain	3619	ERIZ	033 453 20 35
200574	BG V.BALLMOOS - BACHMANN		Dorfstrasse 45	3421	LYSSACH	034 445 25 31
2100036	BINI	Carla e Mike	Sallo	6718	OLIVONE	091 872 19 26
1700328	BISSEGGGER	Peter	Weiern 36 / Rest.Alpenrose	9523	ZÜBERWANGEN	071 944 24 78
2000150	BLICKENSDORFER	Urs	Schweizersholzstrasse 11	9223	SCHWEIZERSHOLZ	071 422 40 24
200459	BOCHSLER	Michael	Aebischen 41	3202	FRAUENKAPPELEN	079 541 77 29
1700261	BOLLHALDER	Linus	Nutzenhalden	9621	OBERHELFFENSCHWIL	079 430 92 77
1900368	BON	Reto	Güntlestenhof	5063	WÖFLINSWIL	079 659 42 27
2300135	BORTER	Thomas	Thowinerstrasse 75	3911	RIED-BRIG	027 924 40 69
201193	BÖSIGER-KOCHER	Peter	Dorfstrasse 13a	2572	SUTZ	032 397 17 31
1800509	BOTT	Gian Andrea	Haus 97	7525	S-CHANF	081 854 05 19
2200009	BOVET	Fred-Henri	La Cour / rte de Genolier 5	1271	GIVRINS	022 369 19 68
201027	BRACHER	Andreas + Rahel	Hof 42	3414	OBERBURG	034 423 60 03
1900275	BRÄNDLI	Emil	Steinenbergstrasse 17	5726	UNTERKULM	062 776 21 60
200268	BRAWAND	Albert	Rüti 129	3814	GSTEIGWILER	079 220 46 24
2300080	BREGY	Christoph	Wichel 5	3924	ST. NIKLAUS	027 934 23 34
2100024	BRUNI	Simona		6714	SEMIONE	091 870 21 84
700012	BUCHER	Jacqueline	Emmetenstrasse 40	6375	BECKENRIED	041 620 33 00
1700395	BÜCHLER	Adrian	Bergstrasse 32	9113	DEGERSHEIM	071 371 13 62
1800643	BUCHLI	Thomas	Mitte 14	7106	TENNA	081 630 54 71
200702	BURGER	Andreas	Métairie de Prêles	2534	ORVIN	032 322 00 13
500030	BÜRGI	Fredy	Klostermühlestrasse 6	8840	EINSIEDELN	055 412 51 20
1300073	BÜRGIN	Urs	Hof Brunnmatt 20	4435	NIEDERDORF	061 961 92 13
2000084	BÜSSER	Pius	Hauptstrasse 52	8508	HOMBURG	052 763 39 23
1800405	CADOTSCH-JÄGER	Arno	Veia Davos Tga Clo 4	7460	SAVOGNIN	081 684 20 28
1800341	CADUFF	Ignaz	Casa Marlis	7154	RUSCHEIN	081 925 27 08
1800542	CADURISCH	Fluri + Vreni	Isola	7516	MALOJA	081 824 34 84
1800268	CAHENZLI	Ronald		7157	SIAT	081 925 16 35
500136	CAMENZIND	Karl	Hinternühus 1	6403	KÜSSNACHT AM RIGI	041 850 38 77
201273	CASTELLAN CLAUDIO + GERTEIS DANIELA		Lindenloh 61	3457	WASEN I.E.	034 437 02 76
200963	CHEZEAX	Marc	Oberbergweg 5	3263	BÜETIGEN	032 386 11 45
200237	DÄNZER	Anton	Eschiogg	3766	BOLTIGEN	033 773 60 91
300830	DENIER	Roly	Stampfi	6023	ROTHENBURG	041 322 07 07
2200061	DEVENOGE	François-Philippe		1304	DIZY	021 861 38 52
201133	DIETRICH LISA + EYHOLZER MARCO		Bifangstr.9	2542	PIETERLEN	079 792 67 11
600039	DURRER-HUNKELER	Melk	Aecherlistr. 12	6064	KERNS	041 660 56 58
2200231	DUTOIT	Stéphane et Christelle	Le Pelleret	1610	CHATILLENS	021 907 70 13
1100154	EBERHARD	Daniel	Sagiweg 11	3253	SCHNOTTWIL	032 351 02 03
201012	EGGENSCHWILER	Margaretha	Engi	3855	BRIENZ	033 951 32 03

Anhang 1 **Liste der Herdebuchbetriebe**
Annexe 1 **Liste des exploitations du herd-book**

2200077	EGGER	Edwin	Le Pâquier 1	1373	CHAVORNAY	024 441 46 22
100370	EGGIMANN	David + Jeannette	Betzental 79	8424	EMBRACH	044 876 04 17
200236	EGGIMANN	Beat	Obergammenthal 797	3454	SUMISWALD	034 431 33 04
201102	EGGIMANN	Beat	Obergammenthal 797	3454	SUMISWALD	034 431 33 04
201192	EGGIMANN	Beat	Obergammenthal 797	3454	SUMISWALD	034 431 33 04
1100100	EMCH	Philippe	Untere Rütli 76	4252	BÄRSCHWIL	061 761 22 25
200309	EMCH-HAAS	Stephan	Humpergstr. 6b	3377	WALLISWIL	032 631 27 27
1300035	ERLENHOF		Abt. Landwirtschaft	4153	REINACH	061 716 45 45
1800545	FASANI	Ivano	Leso	6563	MESOCCO	091 831 16 36
300350	FASSBIND	Walter	Diebold-Schilling-Str. 13	6004	LUZERN	041 412 19 31
200897	FIECHTER	Silvio	Weid 42	4916	UNTERSTECKHOLZ	062 922 85 27
200854	FLÜCKIGER MAX + MAAG REGULA		Steinhausen	4935	LEIMISWIL	062 965 39 01
1100080	FLURY	René	Grüngli 115	4523	NIEDERWIL	032 637 24 74
500093	FUCHS	Heribert	Karrenboden 46	8842	UNTERIBERG	055 414 32 77
1600005	FUCHS	Josef	Haslenstr. 39	9050	APPENZELL	071 787 25 68
1900317	GAFNER	Karl	Neudorfstrasse 16	5727	OBERKULM	062 776 18 91
1800157	GARTMANN	Paul	Gassli	7109	THALKIRCH	081 647 12 63
100411	GEMPERLE	Werner	Bruppichstrasse 1	8414	BUCH AM IRCHEL	052 318 16 59
1100055	GERMANN	Marcel	Hof Oberbö	4229	BEINWIL	061 791 08 51
2300091	GERTSCHEN	Romeo	Blattenstrasse 28	3904	NATERS	027 923 71 58
2100028	GIACOMINI	Sara	Azienda agricola	6692	BRONTALLO	091 754 24 16
1700173	GIGER	Cornel	Dorren	8722	KALTBRUNN	055 283 31 84
1700390	GIGER	Felix	Valungagasse 4	8881	TSCHERLACH	079 515 48 74
1800584	GIOSSI	Ivan	Via Alpsu 200	7189	RUERAS	081 949 11 30
1800591	GIOSSI	Tadeus	Via dalla Fontauna 7	7189	RUERAS	081 949 16 55
1800266	GIOVANOLI	Renzo	Casa 80	7606	BONDO	081 822 18 89
2300104	GISCHIG	Martin	Kreuzmattenstrasse	3937	BALTSCHIEDER	027 946 65 69
100019	GISLER	Josef	Schöllslihof	8618	OETWIL AM SEE	044 929 24 89
1900211	GRAF	Monika	Nackhof	5054	KIRCHLEERAU	062 726 12 57
2000197	GRAF	Rolf	Waldau	8575	ISTIGHOFEN	071 633 15 61
1800408	GREGORI-SCHÜRMAN	Linard	Oberdorf 136	7482	BERGÜN	081 407 15 67
201055	GRIEB	Martin	Thunstrasse 107	3125	TOFFEN	031 819 28 13
1700524	GROB	Thomas	Bahnhofstrasse 13	9630	WATTWIL	071 988 20 25
1800375	GROND	Daniel	Sot Graveras	7537	MÜSTAIR	081 858 50 28
2300058	GRUBER	Markus	Kirchstrasse	3945	GAMPEL	027 932 35 02
2000167	GRUNDBACHER	Hansjörg	Kodenreuti	8558	RAPERSWILEN	052 763 12 66
100335	GUTJAHR	Werner + Dorli	Feissstrasse 24	8608	BUBIKON	055 243 13 29
1800771	HAAS-BÜRKI	Ruedi + Monika	Casa Parochiale 1a	6538	VERDABBIO	079 818 43 12
2200008	HAEFELI	Roland et Prisca	La Cézille	1268	BEGNINS	022 366 23 31
300387	HAFNER	Stefan	Tellenberg 8	6253	UFFIKON	062 756 37 93
1700125	HAGER	Ruedi	Rüteli	8722	KALTBRUNN	055 283 44 14
600014	HALTER	Peter	Chnewis	6078	LUNGERN	041 678 15 63
100091	HÄNE	Alois	Bräch	8494	BAUMA	052 386 22 31
200330	HARI	Niklaus	Hofen	3713	REICHENBACH	033 676 25 50
201210	HARI	Hansueli	Stiegelschwandstrasse 61	3715	ADELBODEN	033 673 47 06
2000121	HARTMANN	Günter	Hauptstrasse 17b	8526	OBERNEUNFORN	052 745 27 93
800028	HEFTI-SPRING	Hans	Bleichstrasse 43	8750	GLARUS	055 640 63 34
201150	HEINIGER	Thomas	Schweikhof	3462	WEIER I.E.	034 435 11 57
1800556	HEINRICH	Florian	untere Dorfstrasse	7029	PEIST	081 356 41 61
200266	HESS AG LIEBEFELD	H.-U. Reinhard	Rörswilstr.46	3065	BOLLIGEN	031 932 24 70
200235	HIGHLAND CATTLE AG	Martin Braun	Dorfstr.141	3624	GOLDIWIL	033 442 24 41
201065	HIRSCHI	Anita	La Vieille Charrière 82	2516	LAMBOING	032 315 29 29
500056	HORAT	Rita	Grund / Viertel	6430	SCHWYZ	041 810 23 86
900028	HOTZ-MATHIS	Hermann	Deinikon	6340	BAAR	041 761 02 81
201083	HÜGLI	Ingo	Undersyten, Postfach 117	6084	HASLIBERG WASSERWENDI	079 311 13 02
1900202	HUSER	Victor	Otelfingerstrasse 15	5430	WETTINGEN	056 427 12 22
1800339	JANETT	Jon P. + Erika	Davo San Jon 42	7559	TSCHLIN	081 866 33 51
1800223	JÖRG	David	Gassa suro 35	7013	DOMAT/EMS	081 633 20 80
200431	JOST-GERBER	Ueli + Magdalena	Jucken 370	3326	KRAUCHTHAL	034 411 06 62
1800415	JOSTY	Giovanin	Vichava 7	7551	FTAN	081 864 90 57
1700258	JUD	Heiner	Wengistrasse 11	8722	KALTBRUNN	055 283 11 08
500127	KÄLIN	Dani	Kalberweidli 3	8840	TRACHSLAU	055 412 29 78
1900095	KASPAR	Erica	Wannenstr. 8	5725	LEUTWIL	062 777 16 24
100170	KAUFMANN	Urs + Christoph	Oetwilerstrasse 61	8115	HÜTTIKON	079 249 20 87

Anhang 1 **Liste der Herdebuchbetriebe**
Annexe 1 **Liste des exploitations du herd-book**

1300122	KAUFMANN	Andi	Im Brunn 31	4463	BUUS	061 841 28 09
1700360	KELLER	Hans	Bitzi	9642	EBNAT-KAPPEL	071 993 12 92
100106	KOBEL	Christian	Widenbadhof	8708	MÄNNEDORF	044 920 06 79
1700174	KOCH	Alois	Gerschwil	9308	LÖMMENSCHWIL	071 298 54 17
300515	KOCH-LANG	Sepp	Haldenhof	6288	SCHONGAU	041 917 42 76
2000199	KOHLER	Ruedi	Brunnenacker	8554	BONAU	071 657 27 42
201235	KRÄHENBÜHL	Anton	La Chaux d'Abel 96	2333	LA FERRIERE	032 315 19 89
300425	KÜCHLER	Ursula	Tschädigenstrasse 9	6045	MEGGEN	041 377 32 75
1700153	KÜHNE-BÜHLER	Peter+Marianne	Obere Böden 1	7317	VALENS	081 302 64 95
300726	KÜTTEL	Xaver	Hinterbergen 2	6354	VITZNAU	041 397 14 07
201046	LÄDERACH	Alexander	Weier 55	3083	TRIMSTEIN	031 721 76 18
2300046	LENGEN	Leo	Tal-Eye	3937	BALTSCHIEDER	027 946 52 10
1700354	LIEBERHERR	Ruedi	Waldschwil	9125	BRUNNADERN	071 374 23 74
1900346	LIECHTI	Lukas	Rheinstrasse 29	4323	WALLBACH	061 861 05 55
300725	LISIBACH	Werner	Vogelsang 5	6030	EBIKON	041 440 80 59
1900184	LPG RHY	Viktor Schraner	Selmatt 307	5276	WIL	062 875 24 68
201098	LÜDI	Hans Ulrich	Grabenmattweg 44	3436	ZOLLBRÜCK	034 496 73 25
500070	MÄCHLER	Arnold	im grüne Winkel 3	8863	BUTTIKON	055 440 49 49
500072	MÄCHLER-SCHÖNBÄCHLER	Christine	Fuchsberg 4	8846	WILLERZELL	055 412 58 66
200837	MARBOT	Ruedi	Kappelenstrasse 31	3472	WYNIGEN	034 415 11 26
2100017	MATTEI	Luca + Francesca		6695	PECCIA	091 755 14 67
1000055	MAURON	Robert	Freiburgstr. 56	1737	PLASSELB	026 419 20 75
600044	MC CARDELL-NISSILLE	Christine	Vorderegg	6064	KERNS	041 660 66 75
100300	MEILI-WÄLTI	Urs	Neschwilerstrasse 42	8486	RIKON	052 383 28 38
201397	MEISTER	Simon	Unter-Hollern 439	3551	OBERFRITTENBACH	034 496 58 48
2000162	METTLER	Thomas	Hauptstrasse 86	8585	ZUBEN	071 695 18 66
200725	MOSER	Hans	Embergboden	3617	FAHRNI	033 437 22 78
201057	MOSIMANN	Jürg	Trockenmatt 394	3503	GYSENSTEIN	031 791 02 54
1100184	MÜLLER	Hubert	Vorstelli 18	4524	GÜNSBERG	032 637 28 55
1100175	MÜLLER BLOCH	Esther	Bodenhof 128	4719	RAMISWIL	061 391 04 54
1900025	MURIMOOS		Werken und Wohnen	5630	MURI	056 675 53 76
1800484	NICCA	Paul	Biohof / Tscharvi 12	7433	DONAT	081 661 22 68
100297	OTT	Rudolf	Reggthal	8499	STERNENBERG	052 397 10 98
1000131	PECLAT-ETIENNE	Véronique	Case postale 14	1553	CHÂTONNAYE	026 658 19 12
200576	PEIER	Andreas	Forstweg 2	2562	PORT	032 331 64 02
1800699	PERETTI	Romano	Azienda Agher	6546	CAUCO	079 422 32 39
1000225	PERLER	Adrian	Amtmerswil 11	3184	WÜNNEWIL	026 496 15 76
1300069	PFLUGI	Othmar	Lerchenrainstr. 9	4106	THERWIL	061 721 36 21
500069	PFYL	Josef	Sand	8856	TUGGEN	055 240 67 91
100338	POLETTI	Enrico	Hostigstrasse 819	8132	HINTEREGG	044 923 42 32
2200053	QUIBLIER	René	Chemin Champs-Rosset 4	1297	FOUNEX	022 776 11 28
1700121	RÄBSAMEN	Franz + Lucia	Gauchen	9534	GÄHWIL	071 931 25 09
201339	RÄZ	Eva	Utzenstorfstrasse 24	3425	KOPPIGEN	031 822 08 04
300763	REINHARD	Markus	Salzfasstrasse 37	6006	LUZERN	041 370 80 93
100441	RICHI	Jakob	Kirchstrasse 9	8104	WEININGEN	044 750 32 81
200486	RICKLI	Urs	Langenthalstr. 15	4914	ROGGWIL	062 929 23 24
900023	ROGENMOSER	Marco	Untertann	6315	OBERÄGERI	041 750 10 87
500062	RONNER	Josef	Büelstrasse 20	8854	SIEBNEN	055 440 18 19
300946	RÖÖSLI	Daniel	Schächli 28	6170	SCHÜPFHEIM	041 484 20 26
200741	RÖSTI	Hansruedi	Päschenriedstrasse 78	3775	LENK IM SIMMENTAL	033 733 34 49
300715	ROTH-BIENZ	Martin + Monika	unter Lobenalp	6162	RENGG	041 480 06 53
100321	RUDIN	Fritz	Stürzikon	8425	OBEREMBRACH	052 345 11 86
100120	RÜEGG	Andreas	Langacher 260	8630	RÜTI ZH	079 333 83 72
200532	RUFER	Ueli	Moosweg 2	3128	KIRCHENTHURNEN	079 447 01 58
200838	RUFER	Thomas	Zilmattstrasse 1	3255	RAPPERSWIL	031 879 16 71
2300059	RUPPEN	Beat	Tala	3983	FILET	027 927 49 21
100048	RYFFEL	Thomas	Probsteistr. 26	8051	ZÜRICH	044 322 21 86
201248	SALVISBERG	Jakob	Wittenbergstrasse 35	3207	GOLATEN	031 755 48 02
201110	SALZMANN	Andreas	Bahnhofstrasse 4	3465	DÜRRENROTH	062 964 10 52
2300079	SARBACH	Markus	Talstrasse 22	3924	ST. NIKLAUS	027 956 33 86
600034	SCHÄLI	Peter	Sidernstrasse 25	6064	KERNS	041 660 37 23
1900212	SCHAUB-SCHMID	Hanspeter + Monika	Hof Thal matt	4305	OLSBERG	061 841 04 29
200505	SCHIEDEGGER	Markus	Herrenschwandenstr. 4	3037	HERRENSCHWANDEN	031 302 47 13
100350	SCHENKEL-JAKOBER	Urs Hae Am	Waldhof - Uttenberg	8934	KNONAU	044 768 29 21

100130	SCHERER	Paul	Felmis	8494	BAUMA	052 386 13 67
100475	SCHERZ	Esther	Sennhaus 6	8820	WÄDENSWIL	079 723 18 04
1800465	SCHIESSER-KALAIPOS	Susanne+Werner	Dalaus	7425	MASEIN	081 651 61 80
600012	SCHLEISS	Werner	Eichstrasse 17	6055	ALPNACH DORF	041 670 34 57
2300111	SCHMID	Renato	Panorama A	3937	BALTSCHIEDER	027 946 63 35
2300138	SCHNYDRIG	Michael	Schlossweg 40	3904	NATERS	027 923 38 36
2300143	SCHNYDRIG	Roger	Faerchu 18	3903	MUND	027 924 43 59
2000209	SCHÖNHOLZER	Fredi	Klarsreuti 33	8585	KLARSREUTI	071 646 03 31
201161	SCHORI	Markus	Rainsbergalp	3534	SIGNAU	034 497 35 15
500103	SCHULER	Robert	Ueberwurf	6417	SATTEL	041 835 13 07
2200222	SCHÜTZ	Jean-Philippe	Chemin-en-la Porte 8	1867	ST.TRIPHON	024 499 12 39
1000194	SCHWAB-HERREN	Friedrich	Silbenbrünnen 1	3210	KERZERS	031 755 66 89
300671	SCHWANDER	Robert	Nunwil	6283	BALDEGG	041 910 18 51
200933	SCHWEINGRUBER	Werner	Kleinroth	3507	BIGLEN	031 701 07 00
201116	SEBASTIAN	Martin	Oggenhäusern	4704	NIEDERBIPP	079 208 85 63
1900452	SENN + GIGER		Schlatt 1	5085	SULZ	079 743 74 42
1000181	SERTKAYA TERCIER	Sevim	Route des Colombettes 232	1628	VUADENS	026 912 62 49
200858	SIEGENTHALER	Rudolf	Muhlernstrasse 627	3145	OBERSCHERLI	031 849 21 39
100384	SIGG	Stephan	Waldegg	8451	KLEINANDELFINGEN	052 317 36 14
1800477	SOLÈR	Anton	Silgin	7148	LUMBREIN	081 931 24 40
1800421	SPESCHA	Luregn	Sil Crest	7156	PIGNIU	081 941 22 28
1500040	SPRECHER-DORON	Ueli	Hinterbühle 1096	9427	WOLFHALDEN	071 880 08 30
1300145	SPRUNGER-WYSS	Dominic + Rahel	Schloss Wildenstein 37	4416	BUBENDORF	061 931 20 87
300128	STA WAUWILERMOOS		Herr Cyril Nietlisbach	6243	EGOLZWIL	041 984 24 44
201002	STAMMBACH	Andreas	Binzel 2	3308	GRAFENRIED	031 769 15 23
500052	STEINEGGER-HORAT	Albert + Theres	Langacher 23	8852	ALTENDORF	055 442 28 57
2400098	STEINEMANN	David	Le Villaret	2072	ST-BLAISE	032 753 65 15
300572	STEINER-MOOLENAAR	Bruno+Inge	Striegelgasse 4	6214	SCHENKON	041 921 13 01
200271	STÖCKLI	Peter	Lössishaus	3153	RÜSCHEGG-GAMBACH	031 738 86 20
200085	STOLL	Markus + Daniel	Aeugsten 414	3154	RÜSCHEGG	031 738 85 57
1100200	STÜDELI	Adrian	Allmendstrasse 12	4512	BELLACH	032 618 39 39
200351	TANNER	Hansueli	Bühlkellen 174	3550	LANGNAU	034 402 49 87
1300136	THOMMEN	Kaspar	Hangematt 105	4425	TITTERTEN	061 931 41 33
2100040	TOGNI	Mirko		6760	PRIMADENGO (CALPIOGNA)	091 866 05 51
2300078	URMA CORDONA	Giachino Marco	Case postale 113	3972	MIEGE	027 455 29 40
800035	VIELI	Claudia	Ismatt 12	8908	HEDINGEN	043 388 55 85
1800342	VINZENS	Ewald	Genossenschaft	7154	RUSCHEIN	081 925 18 29
1900280	VOGEL	Brigitte	Bannhalde 28	5600	LENZBURG	079 307 67 07
800016	VÖGELI	Hansruedi + Anita	Durnagelstr.	8783	LINTHAL	055 643 32 66
1800264	VON BLUMENTHAL	Lucia	Unterdorf	7415	RODELS	081 655 14 47
1100156	VON BURG	Edi	Hauptstrasse 10	4514	LOMMISWIL	032 641 16 45
100358	WÄGELI-FANTI	René+Charlotte	Flarzweg 8	8614	SULZBACH	043 305 97 61
100360	WALTHER	Peter	Oberwagenburg 1 b	8425	OBEREMBRACH	044 865 63 90
200391	WENGER	Hans-Ulrich	Höhenscheuer	3157	MILKEN	031 731 14 36
200344	WENGER-LUGINBÜHL	Stefan + Marianne	Oberer Boden	3703	AESCHIRIED	033 654 31 16
800033	WICHSER	Johann Heinrich	WBS-Rinderzuchtbetrieb	8784	BRAUNWALD	055 643 36 10
1700115	WICK	Hubert	Lätschenstrasse 22	9204	ANDWIL	071 385 53 11
300120	WICKI	Otto	Lochgüter	6038	HONAU	041 450 41 47
1900476	WIDMER	Herbert	Vordereglezen	6042	DIETWIL	041 787 37 14
300114	WISS	Beda	Hübschengraben	6264	PFAFFNAU	062 754 17 74
2300068	ZENHÄUSERN	Norbert	Zen Gerbern	3935	BÜRCHEN	027 934 18 79
2300096	ZENZÜNEN	Anselm	Guldensand	3993	GRENGIOLS	027 927 25 35
100325	ZIMMERLI	Roger	Sennhof	8332	RUSSIKON	044 954 06 11
500143	ZÜGER	Alois jun.	Vorderbergstrasse 91	8852	ALTENDORF	055 442 44 19
201039	ZÜRCHER	Daniel + Sandra	Reutmatt	4955	GONDISWIL	
HR - Eringer / Hérens						
2200326	ROCHAT	Alain	Ch. de la Croix aux Femmes 1	1136	BUSSY-CHARDONNEY	021 800 42 76
HW - Hinterwälder						
400014	ARNOLD	Andreas	Weid	6377	SEELISBERG	041 820 15 17
1800700	GASSER-HÜRLIMANN	Patrik	Staudenhof	7424	PRÄZ	081 630 00 81
1700463	GUNTLI	Benno	Hintergasse 15 / Gasthaus Ilge	7324	VILTERS	081 723 11 82
1800072	LAIM	Flavius	Voia principala 41	7083	LANTSCH/LENZ	G:081 254 90 90
500026	RUOSS	Ueli	Dostel	8863	BUTTIKON	055 440 56 21
LG - Luinig						

Anhang 1 **Liste der Herdebuchbetriebe**
Annexe 1 **Liste des exploitations du herd-book**

1800643	BUCHLI	Thomas	Mitte 14	7106	TENNA	081 630 54 71
100019	GISLER	Josef	Schlösslihof	8618	OETWIL AM SEE	044 929 24 89
201215	HARI	Hansjürg	Kienstrasse 15	3713	REICHENBACH	033 676 27 39
300471	KNÜSEL	Beat	Gerbe	6344	MEIERSKAPPEL	041 790 45 34
100236	MEILI	René	Hofwiesen	8545	RICKENBACH	052 337 21 85
200890	MOOR-STUCKI	Andreas	Wasserwendi	6084	HASLIBERG	033 971 29 04
1800779	RUBITSCHON	Mario	Hof Cadresch/Studenweg 30	7075	CHURWALDEN	081 356 24 63
500160	SCHULER	Christian	Hinter-Bürgenstock 4	6403	KÜSSNACHT AM RIGI	079 355 75 17
100188	WERREN	Robert	Langenhardstrasse 166	8486	RIKON	052 383 14 93
100286	WÜRMLI	Raphael + Margrit	Rüeggenthalstr. 12	8344	BÄRETSWIL	044 939 11 82
LM - Limousin						
1900272	ADLER	Hans + Elisabeth	Reussshof 3	5647	OBERRÜTI	041 787 13 42
1000182	AGROSCOPE LIEBEFELD-POSIEUX		Yvo Aeby	1725	POSIEUX	026 407 73 45
300274	AMHOF	Hugo	Obermoos	6289	HÄMIKON	041 917 12 85
1800011	ANDRI	Jürg	Schaivel	7531	MÜSTAIR	081 858 71 49
1900497	ANNEN-GROB	Marcel + Yolanda	Egg 2	5643	ALIKON	041 787 25 33
200001	ANSTALTEN WITZWIL		Landwirtschaft	3236	GAMPELEN	031 635 65 11
300496	APPERT	Josef	Risiboden	6043	ADLIGENSWIL	041 370 78 62
2200020	ASS. BONJOUR-TENTHOREY		Rte d'Henniez 4	1525	SEIGNEUX	026 668 17 06
2000089	BACHMANN	Gottfried	Belzstadel 39	8585	LANGRICKENBACH	071 695 10 89
2200311	BALLAY	Daniel	Route des Bains 22	1892	LAVEY-LES-BAINS	024 565 10 72
2200248	BALSIGER	Mathieu	Chemin de la Denévaz 7	1806	ST-LEGIER	079 328 92 22
2400026	BARRAS	Ignace	Combe-Robert 2	2400	LE LOCLE	032 931 26 29
200552	BERNHARD	Walter	Neuhus 3	3465	DÜRRENROTH	062 964 13 69
200133	BEUCHAT	Pierre	Hautes-Roches	2762	ROCHES	032 493 38 28
300245	BG GALLIKER & FELIX		Wili	6222	GUNZWIL	041 930 33 47
1100014	BG PROBST-GASSER		Schneehof	4712	LAUPERSDORF	062 391 40 44
300005	BIRNER	André	Mastweid	6154	HOFSTATT	041 978 17 20
100101	BOLLER	Daniel + Brigitte	Asp 10	8133	ESSLINGEN	044 984 38 53
2600123	BOTTELLI	André et Alain	Chavon-Dessus 17	2926	BONCOURT	032 475 57 54
1900127	BREM	Daniel	Jakobsbrunnenweg 17	8964	FRIEDLISBERG	056 633 23 12
100112	BRUNNER	Ueli	Aentschbergweg	8303	BASSERSDORF	044 837 12 04
2300103	BRUNNER	Helmut	Strichen	3943	EISCHOLL	027 934 18 60
300341	BUCHER	Hubert	Grüthof	6276	HOHENRAIN	041 910 25 09
1800103	BÜHLER	Johann-Martin	Chrüz	7428	TSCHAPPINA	081 651 30 15
200259	BURREN	Andreas	Lochstauden 99	4922	THUNSTETTEN	062 963 28 41
300581	BURRI	Josef	Lamperdingen	6006	LUZERN	041 420 08 10
300067	BURRI-MEIER	Franz + Anita	Griffental 61	6252	DAGMERSSELLEN	062 756 37 15
1800176	CANDINAS	Martial	Quadras	7156	RUEUN	081 925 41 93
1800154	CAPPAUL	Arno	Platatschas	7159	ANDIAST	081 941 32 55
1800162	CASANOVA-SPESCHA	Arno	Sut Rieven	7157	SIAT	081 925 45 71
2600018	CATTIN	Joël	Les Cerlatez	2350	SAIGNELEGIER	032 950 14 92
2600068	CHÉTELAT	Gérald	Vie de Delémont 5	2807	PLEIGNE	032 431 20 55
2600099	CHOULAT	Frédéric	Rte de la Gare 117	2923	COURTEMAÏCHE	032 422 13 74
2600250	CHOULAT	Josy	Rest. du 1er Vorbourg	2800	DELEMONT	032 422 13 74
2200043	CHRISTEN	Pierre-André	Les Glycines	1613	MARACON	021 907 89 60
2600045	CHRISTEN	Pierre	La Bergerie	2830	COURRENDLIN	032 435 53 94
1800650	CHRISTOFFEL-RUDIGIER	Markus	Via Sura 77	7530	ZERNEZ	081 856 14 50
2600002	CHRISTOPH MERIAN STIFTUNG		Gutsbetrieb Löwenburg	2813	EDERSWILER	032 431 21 20
1800230	CLEMENT	Josias	Wallenboden 67	7063	PRADEN	081 373 12 57
200239	CONRAD	Francis	Rte de Chasseral 6	2518	NODS	032 751 45 40
1800081	CORTESI	Diego	Via Cologna	7742	POSCHIAVO	081 834 63 16
200152	CUCHE SA		La Perrette	2610	LES PONTINS	032 941 26 23
2000171	DIEM	Ueli	alte Bommerstrasse 10	8573	SIEGERSHAUSEN	071 699 18 87
2000234	DIEM	Ueli	alte Bommerstrasse 10	8573	SIEGERSHAUSEN	071 699 18 87
2600022	DUBAIL	Jean-Claude	Les Sabotiers 2	2853	COURFAIVRE	032 426 82 19
1100409	EBERHARD	Hans-Jürg	Oberdorf 2	3253	SCHNOTTWIL	032 351 55 20
2200141	ECHENARD	Daniel	Beau-Crêt	1846	CHEssel	024 481 14 19
1800452	EGGENBERGER	Hans	Rosenberg 193c	7243	PANY	081 332 35 67
2600256	EICHER	Philippe	Rue du Quenet 3	2822	COURROUX	079 712 91 21
2000180	ENGELI	Felix	Poststrasse 10	8586	ENGISHOFEN	071 411 62 58
1000198	ETABLISSEMENTS DE BELLECHASSE		Hubert Gachet	1786	SUGIEZ	026 304 10 10
1700185	EUGSTER	Peter	Kapellweg 1	9442	BÜRISWILEN	071 744 39 09
1000188	EXPL. AGRICOLE COTTING		Le Rialet	1749	MIDDES	026 658 13 45

Anhang 1 **Liste der Herdebuchbetriebe**
Annexe 1 **Liste des exploitations du herd-book**

300003	FALLEGGER	Walter	Kagiswil	6221	RICKENBACH	041 930 12 32
1300124	FANKHAUSER	Mattias + Sheila	Hof Luftmatt 208	4417	ZIEFEN	061 933 11 52
1000239	FERRO HITZ	Irma	Mediwil 2	1717	ST. URSEN	026 494 27 79
2200094	FIECHTER	Pierre-Alain	Aux Auges	1353	BOFFLENS	024 441 74 14
200304	FRAUTSCHI	Hanspeter	Krommen	3775	LENK	033 733 30 33
1900250	FREI-STOCKER	Erich	Freienwilerstr. 16	5420	EHRENDINGEN	056 221 03 23
1700013	GORT	Erwin	Ausserdorf	7315	VÄTTIS	081 306 12 86
1700050	GUBSER	David	Moos / Murgerleestr. 10	8884	OBERTERZEN	081 738 26 82
300248	HAAS	Sepp	Oberhof	6143	OHMSTAL	041 980 20 43
200390	HABEGGER	Heidi	La Tanne 18	2720	TRAMELAN	032 481 42 67
1900248	HAGENBUCH	Hanspeter	Nusshof	8917	OBERLUNKHOFEN	056 634 10 44
1700058	HÄLG-ACKERMANN	Regula	Fontanix	7323	WANGS	081 723 67 42
1700480	HÄMMERLI-RUBITSCHON	Peter	Hof 116	8872	WEESEN	055 615 50 04
2200166	HASSLER	Hervé	Chemin de la Resse 11	1608	BUSSIGNY-SUR-ORON	021 907 23 79
2400088	HAUSSENER	Olivier	Ferme des Chênes	2063	ENGOLLON	032 853 21 62
200461	HEINIGER	Martin	Belzhaus	4952	ERISWIL	062 966 18 07
2400070	HENCHOZ	Anne-Françoise	Les Frêtes 158	2416	LES BRENETS	032 931 10 10
2200107	HENRY	Gilbert	Rue du Village 27B	1115	VULLIERENS	021 869 93 57
1300014	HERMANN	Markus	Lerchenrainhof 5	4106	THERWIL	061 721 44 27
2700011	HERMANN	Peter	Cityhof / Felbaweg 5	9490	VADUZ FL	00423 232 93 92
1900239	HERZOG-JAKOBER	Anton	Brunnhof	5075	HORNUSSEN	062 871 35 04
2600100	HUGUELIT	Yves	Rte de Déridez 17	2926	BONCOURT	032 475 53 22
200308	ISENSCHMID	Benedikt	Vogelbuch	3206	RIZENBACH	031 751 17 12
900063	ITEN	Markus	Höfenstrasse 42	6312	STEINHAUSEN	041 741 49 85
1800251	JÄGER	Markus	Laret 189	7562	COMPATSCH	081 868 51 61
200734	KAUFMANN	Jörg	Dorfstrasse 35	4564	ZIELEBACH	032 675 39 84
1100047	KAUFMANN	Simon	Derendingerstrasse 10a	4543	DEITINGEN	032 614 20 63
1900174	KELLER	Guido	Brühhalde 153	5325	LEIBSTADT	056 534 87 05
500155	KNÜSEL	Felix	Ehri	6403	KÜSSNACHT A.R.	041 850 09 51
2600216	KOHLER	François + Grezeria	Le Chavelier 2	2800	DELÉMONT	079 327 43 50
1900075	KUHN-SCHMID	Bonaventur	Risleweg 4	5624	BÜNZEN	056 666 13 53
100002	KUNZ	Andres	Strandbadweg 5	8610	USTER	044 940 84 89
2600111	KUNZ	Philippe	route du Jura 24	2812	MOVELIER	032 431 18 03
1800198	LBBZ PLANTAHOF		Gutsbetrieb Ganda	7302	LANDQUART	081 307 45 80
200228	LEUENBERGER-MÜLLER	V. und E.	Niederdorf 2	3412	HEIMISWIL	034 423 05 24
1000082	LINIGER	Samuel	Granges-des-Bois 31	1482	CUGY	026 660 25 53
1000016	LOBSIGER	Hansruedi & Stefan	Buche 1	3184	WÜNNNEWIL	026 496 25 71
200998	LOOSLI	Andreas	Recher / Neuligen 20	4952	ERISWIL	062 966 22 79
1000126	LOSEY	Cédric	Chemin du Moulin 15	1410	PREVONDAVAUX	021 906 80 30
1100130	MARTI	Klemen + Daniel	Sportstrasse 2	2544	BETTLACH	032 645 23 82
200230	MATHYS	Hansueli	Büünerain 5	3377	WALLISWIL	032 631 27 48
100282	MEIER	Fritz	Breithof	8165	OBERWENINGEN	044 856 00 41
100409	MEIER	Andreas	Wildsbergstrasse 43	8606	GREIFENSEE	079 225 28 52
1900269	MEIER-ISLER	Josef + Esther	Pflueghof	5622	WALTENSCHWIL	056 622 57 56
2500003	MERMILLOD	Jacques	Les Biolays 107	1239	COLLEX-BOSSY	022 774 34 12
2200300	MERMOUD	Martial + Didier	Route d'Echallens 12	1041	POLIEZ-LE-GRAND	021 881 20 69
200925	MEYER	Walter	Mittelstrasse 44	3038	KIRCHLINDACH	031 829 33 14
500042	MEYER	Emil	Rest. Alpenhof	6403	KÜSSNACHT AM RIGI	041 850 10 73
2000047	MEYER	Kurt	Walzmühlestr. 34	8500	FRAUENFELD	052 720 42 46
1000141	MINDER	Markus	Rue des Caudrettes 42	1564	DOMDIDIER	026 675 46 82
2200042	MINDER	Fritz	Le Bey	1580	AVENCHES	026 675 23 62
300189	MOOS-JENNI	Guido+Beatrice	St. Ottilien	6018	BUTTISHOLZ	041 928 17 12
1700162	MOSER	René	Staubhausen	9245	OBERBÜREN	071 951 61 46
1500029	NÄGELI	Ernst	Schachen 445	9056	GAIS	071 793 13 08
200739	NEUENSCHWANDER	Walter	Eugstern 420	3418	RÜEGSBACH	034 461 45 20
300765	ODERMATT Othmar + AREGGER Rita		Untere Brügglistatt	6154	HOFSTATT	041 978 14 80
500003	ODERMATT	Klaus und Margrit	Katzenstrickstrasse 12	8840	EINSIEDELN	055 412 35 01
1100135	OSER-SCHMID	Alex	Unterenzenhollen 2	4114	HOFSTETTEN	061 731 30 73
2200341	PERRIN	Nicole	Elevage des Grands Prés-Baillods	2108	COUVET	032 863 65 20
1900107	PFISTER	Werner	Lindenhof 2	5076	BÖZEN	062 876 14 67
2200154	PITTET	Jean-Charles	Route de Montofrey	1040	VILLARS-LE-TERROIR	021 882 25 60
2200053	QUIBLIER	René	Chemin Champs-Rosset 4	1297	FOUNEX	022 776 11 28
201207	RÄTZ	Ulrich	Rüdtligenstrasse 12	3426	AEFLIGEN	034 445 03 31
2600238	RENFER	Markus	Champ du Fol	2906	CHEVENEZ	032 476 74 00

Anhang 1 Liste der Herdebuchbetriebe
Annexe 1 Liste des exploitations du herd-book

2200254	REYMOND	François	La Graveyre 12 / CP 68	1312	ECLEPENS	021 866 62 76
2200320	REYMOND	Gilles	La Graveyre 14 / CP 66	1312	ECLEPENS	021 866 63 29
1800136	ROTH	Dominik	Rasitsch	7232	FURNA	081 332 24 49
300615	RUCKSTUHL	Franz + Jacqueline	Muesbach	6265	ROGLISWIL	062 754 17 89
1800274	RUDIGIER	Andreas		7522	LA PUNT	081 854 28 11
2600132	RUFER Fabien + Rodolphe + Jean-Paul + Cyrille		Valoin	2915	BURE	078 944 81 07
1000169	SANSONNENS	Laurent	La Gotta	1475	FOREL	026 663 13 91
201094	SAUSER	Daniel	Chemin de Chuffort 5	2518	NODS	032 751 53 87
2000128	SCHIESS	Werner	Alte Landstrasse 3	8508	HÖRSTETTEN	052 770 02 23
200206	SCHILD	Hans	Aenderdorgasse 11	3856	BRIENZWILER	033 951 25 39
100040	SCHINDLER V. + FENNER P.		Fohlenweid	8143	STALLIKON	044 700 39 95
100062	SCHMID	Marco	Brüngen 42	8483	KOLLBRUNN	052 384 12 02
300426	SCHMID	Pius	Spierbergli	6173	FLÜHLI	041 488 14 17
200781	SCHÜTZ	Martin + Barbara	Mussachen	4942	WALTERSWIL	062 964 16 84
2000168	SCHWIZER	Ivo	Oberwil 61	8500	FRAUENFELD	052 721 31 91
1700405	SEIFERT	Daniel	Böschnihof / Ranser Rheinweg	9475	SEVELEN	081 785 13 88
1300079	SINGER	Walter	Stöckmatt 151	4418	REIGOLDSWIL	061 941 14 46
200220	SOLLBERGER	Werner	Dorf 4	3367	OCHLENBERG	062 961 71 63
900041	STAUB	Stefan	Halbthof	6313	FINSTERSEE	041 755 35 24
200109	STEINER	Roger	Dorfstrasse 52	3421	LYSSACH	034 422 93 82
2600019	STEULET	Maurice	La Borgue 30	2803	BOURRIGNON	032 431 15 03
2000198	STRUPLER	Roman	Bettelbrünneliweg 25	8570	WEINFELDEN	071 622 61 75
200060	THEURILLAT	Jean-Louis	La Combe à la Biche	2345	CERNEUX-VEUSIL	032 961 13 37
1800544	TOSCANO	Alberto	Pian S. Giacomo	6563	MESOCCO	091 831 11 92
200353	VON KÄNEL	Elsbeth	Alte Frutigenstrasse 22	3711	MÜLENEN	033 676 10 47
2200180	VUAGNIAUX	Denis	Chemin des Oches 1	1407	MEZERY-PRES-DONNELOYE	024 433 16 85
1800242	WALTHER	Bruno	Landstrasse 32	7122	VALENDAS	081 921 23 44
1700209	WILDHABER	Reto	Gafzelle	8890	FLUMS	079 692 04 77
100330	WIRZ	Hans-Ueli	Widmen 13	8634	HOMBRECHTIKON	055 244 19 67
200494	WYSS	Stefan	Landwirtschaftsbetrieb/Länggasse 100	3063	ITTIGEN	031 921 01 10
201181	WYSS	Stefan	Landwirtschaftsbetrieb/Länggasse 100	3063	ITTIGEN	031 921 01 10
1500015	ZÄHNER	Albert	Bergstrasse 23	9038	REHOBEL	071 870 03 92
1800395	ZANETTI	Jachen	Bügl sùt	7554	SENT	081 864 73 57
MA - Maine Anjou						
1000149	FAVRE	Patrice	Route d'Illeus 53	1728	ROSSENS	079 453 08 03
PA - Parthenaise						
2600300	MIGY	Florian	Route de la Montoie 9	2953	FREGIÉCOURT	032 462 11 86
PI - Piemontese						
2600046	BLUM	Franz	En Torschamp 226 F	2906	CHEVENEZ	032 476 60 25
2200150	CHATELAN	Stéphane	Route St-Germain 15	1042	ASSENS	021 881 20 73
100050	HOTTINGER	Hansruedi	Bächler	8912	OBFELDEN	044 761 27 17
2300126	JAUNIN	Jacky	Rue du Fetorney 11	1921	MARTIGNY-CROIX	027 722 79 93
300565	MÜLLER	Kaspar jun.	Tannenstrasse 7	6245	EBERSECKEN	062 756 63 64
200649	ZIMMERMANN	Hanspeter	Stutz 42	3126	GELTERFINGEN	031 819 22 71
PZ - Pinzgauer						
1700074	BERGER	Martin	Unterbach 4	9469	HAAG	081 771 13 01
2400102	GERMANN-VISCARDI	Hubert+Loredana	Rte de Tête de Rand/Les Gummenen	2052	LA VUE-DES-ALPES	032 853 22 34
1700105	HÜRLIMANN	Arnold	Böhl	9534	GÄHWIL	071 931 29 59
1900492	KISSLING	Hansruedi	Breiteloohof / Bernstrasse-Ost 2	5034	SUHR	062 842 25 27
2200234	MARTIGNIER	Jacques	Route de Burtigny 28	1269	BASSINS	022 366 48 92
900014	PROBST	Paul	Mattenhof 1	6343	ROTKREUZ	041 790 29 60
1700122	STIEGER	Ingo	Kienberg	9463	OBERRIET	071 761 14 58
SH - Shorthorn						
1100047	KAUFMANN	Simon	Derendingerstrasse 10a	4543	DEITINGEN	032 614 20 63
SL - Salers						
2600254	BACON	Yves	Route de Lucelle 30	2953	PLEUJOUSE	078 721 89 88
200953	BANGERTER	Thomas	Les Prés de la Montagne 2	2720	TRAMELAN	032 487 12 26
2200124	BAUQUIS	Blaise	Ferme des Troncs	1187	ST-OYENS	021 828 34 25
1700437	BÖHI	Michael	Sal 1005	9606	BÜTSCHWIL	071 983 28 26
2200072	BOLAY	Nicolas	Ch. de la Branche 7	1272	GENOLIER	022 366 31 09
100447	GRIMM	Christoph	Neueggstrasse 4	8340	HINWIL	043 843 05 80
2600119	GROLIMUND	Hubert	Ferme Essert-Gendlin	2828	MONTSEVELIER	032 438 83 52
2600120	GROLIMUND	Emile + Rosemarie	Ferme Essert-Gendlin 1	2828	MONTSEVELIER	032 438 83 52
201088	MASSARI	Jean-Pierre	Aeusserer Bifangweg 2	2542	PIETERLEN	032 751 55 74

300764	MATTMANN	Beat	Oberdorf 3	6022	GROSSWANGEN	041 980 16 35
201106	MEYER	Hans-Ueli	Beundenstrasse 1	4536	ATTISWIL	032 637 24 50
2400074	NUSSBAUM	Erwin	Les Roussottes 52	2414	LE CERNEUX-PEQUIGNOT	032 936 18 20
2600211	PAPE	Hubert	Sous le Château 55	2954	ASUEL	032 462 31 82
1000219	PASQUIER	Josquin	Rte de la Fin 4	1648	HAUTEVILLE	026 915 02 86
2200029	SANDOZ	Maximilien	Le Soliat	2108	COUVET	032 863 31 36
200964	SCHEIDEGGER	Marc + Thomas	Montagne de Saules 30e	2732	SAULES	032 481 25 81
2200342	SCHMUKI	Toni	Au Tyle	1612	ECOTEAUX	021 907 86 92
2500015	SOMMER	Olivier	23, rte château-l'Evêque	1254	JUSSY	022 759 02 71
1900177	STREBEL	Stefan	Waldegg	5632	BUTTWIL	056 664 18 27
2600177	STUDER	Joan	Domaine de Mont-Lucelle	2807	LUCELLE	032 462 24 88
300603	SÜESS	Beat	Wissenwegen	6275	BALLWIL	041 448 07 39
1900276	VILLIGER-STALDER	Christoph+Therese	Luegeten	5644	AUW	056 668 27 72
2600106	WERMEILLE	Alain	Coinat d'Essertiau 25	2942	ALLE	032 471 14 84
1900382	ZÜRCHER	Hanspeter	Wydenweg 5	5745	SAFENWIL	062 797 11 35
SM - Simmental						
300697	AMSTUTZ	Niklaus + Rita	Bodenmatthof	6232	GEUENSEE	041 921 38 87
2600197	AMSTUTZ	Felix	La Cernie 1	2887	SOUBEY	032 955 10 62
200001	ANSTALTEN WITZWIL		Landwirtschaft	3236	GAMPELEN	031 635 65 11
200901	BÄCHLER	Otto	Stockenstrasse 3	3773	MATTEN (ST.STEPHAN)	079 215 58 38
201021	BAUMANN	Urs	Murtenstrasse 502	3027	BERN	031 920 11 01
300193	BAUMGARTNER	Andrea	Bottenwilerstr. 2	6260	HINTERMOOS	062 758 29 00
1100124	BERGER	Werner	Scheimatthof / Mittelgäustr.1	4617	GUNZGEN	062 216 56 75
201153	BERNHARD	Fritz	Seehof / Lysstrasse 102	3322	URTENEN-SCHÖNBÜHL	031 859 26 74
100101	BOLLER	Daniel + Brigitte	Asp 10	8133	ESSLINGEN	044 984 38 53
100112	BRUNNER	Ueli	Aentschbergweg	8303	BASSERSDORF	044 837 12 04
201352	BURREN	Peter	Mengestorf 191	3144	GASEL	031 849 20 72
200259	BURREN	Andreas	Lochstauden 99	4922	THUNSTETTEN	062 963 28 41
2600068	CHÉTELAT	Gérald	Vie de Delémont 5	2807	PLEIGNE	032 431 20 55
200239	CONRAD	Francis	Rte de Chasseral 6	2518	NODS	032 751 45 40
201040	DIETRICH	Beat	Neuenburgstrasse 6 d	3238	GALS	032 338 17 54
2200277	DUNAND	André	Les Bruets	1269	BASSINS	022 366 35 87
1400047	ENDERLI	Peter	Atlingerhof / Oberhallauerstr.32	8215	HALLAU	052 681 31 49
200166	FISCHER	Peter	Lauimatte	3855	BRIENZ	033 951 48 44
200589	FRITZ-DEPPELER	Jakob u. Sabine	La Chaux-d'Abel	2345	LE CERNEUX-VEUSIL	032 961 14 01
200912	GABI	Fritz	Rufshausenstrasse 34	4911	SCHWARZHÄUSERN	062 922 46 86
1800454	GABRIEL	Arno	Chesa Salvuns 398	7525	S-CHANF	081 854 39 33
200463	GAFNER	Walter	Niederdorfstrasse 6	3703	AESCHI B. SPIEZ	033 654 59 21
1000243	GASSMANN	Othmar + Cyrille	Franex 61	1489	MURIST	026 665 18 76
2400053	GEISER	Cédric	Domaine de la Dame	2067	CHAUMONT	032 853 71 40
200144	GEISSBÜHLER	Rémy	Les Combes	2518	NODS	032 751 41 05
2600259	GERBER	Paul	La Pâturatte	2362	MONTFAUCON	032 955 11 74
200373	GERBER-LOOSLI	Mathias	Ferme de la Croisée	2723	MONT-TRAMELAN	032 487 57 13
2400102	GERMANN-VISCARDI	Hubert+Loredana	Rte de Tête de Rand/Les Gummenen	2052	LA VUE-DES-ALPES	032 853 22 34
2200173	GOTTOFREY	Jacques	ch. des Brits	1040	ECHALLENS	021 881 24 79
2600119	GROLIMUND	Hubert	Ferme Essert-Gendlin	2828	MONTSEVELIER	032 438 83 52
2600120	GROLIMUND	Emile + Rosemarie	Ferme Essert-Gendlin 1	2828	MONTSEVELIER	032 438 83 52
200125	GROSSMANN-SCHLÄPPI	Ueli	Wychelmatte	3855	BRIENZ	033 951 25 87
200503	GRÜNENWALD-FIECHTER	Jürg	Fermel Hami	3773	MATTEN I.S.	033 722 13 77
300145	GRÜTER'S BEEF SIMMENTAL	Martin & Josef Grüter	Neu-Sonnhalde	6017	RUSWIL	041 495 34 20
1900338	HASLIMEIER	Beat und Karin	Sommerhalde 8	5442	FISLISBACH	056 493 03 09
2400070	HENCHOZ	Anne-Françoise	Les Frêtes 158	2416	LES BRENETS	032 931 10 10
1900239	HERZOG-JAKOBER	Anton	Brunnhof	5075	HORNUSSEN	062 871 35 04
200162	INDERMÜHLE	Paul	Suldhaltenstrasse 13	3703	AESCHI	033 654 77 89
900402	KNÜSEL	Peter	Schönau	6343	ROTKREUZ	041 790 37 76
200887	KÜNG	Peter	Styg 7	3754	DIEMTIGEN	033 681 25 83
200802	KÜNTI	Matthias + Yvonne	Mettlen 1	3053	DIEMERSWIL	031 869 41 84
200526	MATTER	Hans	Neuhof	3020	RIEDBACH	031 926 19 60
100422	MEIER	Marcel	Endberg 458	8175	RAAT-WINDLACH	044 858 14 23
500042	MEYER	Emil	Rest.Alpenhof	6403	KÜSSNACHT AM RIGI	041 850 10 73
1300139	MOSIMANN	Ruedi	Lörzbachmühleweg 5b	4123	ALLSCHWIL	061 481 45 23
1100135	OSER-SCHMID	Alex	Unterenzenhollen 2	4114	HOFSTETTEN	061 731 30 73
2200341	PERRIN	Nicole	Elevage des Grands Prés-Baillods	2108	COUVET	032 863 65 20
201197	REICHEN	Yvonne + Benjamin	Frutigenstrasse 16	3711	EMDTHAL	033 650 18 33

1300158	RYF-WINTER	Hanspeter	Hof Kählen 134	4456	TENNIKEN	061 971 87 78
1700509	SCHLÄPFER	Werner	Sennhof 233	9123	NASSEN	071 374 13 74
300614	SCHMID	Josef	Hofstetten	6214	SCHENKON	041 921 42 59
1900366	SCHREIBER	Stefan	Gründelematt	4317	WEGENSTETTEN	061 871 04 31
2000168	SCHWIZER	Ivo	Oberwil 61	8500	FRAUENFELD	052 721 31 91
1900165	STEFFEN	Thomas	Dorfstrasse 30	5745	SAFENWIL	062 797 40 67
100177	STRICKHOF WÜLFINGEN	Birrer Patrik	Weinbergstr.198	8408	WINTERTHUR	052 224 28 28
1000095	TOBLER	Félix	Le Marot	1534	CHAPELLE (BROYE)	026 668 28 32
900066	TRINKLER	Franz	Hinterbrättigen	6313	MENZINGEN	079 632 95 73
2300115	TURIN	Pierre	Rue du Vieux Pont 23 B	1893	ILLARSAZ	024 481 55 73
2600083	WENGER	Florian	Château de Raymontpierre	2829	VERMES	032 435 52 76
100451	WERREN	Mathias	Riedhofstrasse 151	8408	WINTERTHUR	052 222 28 08
100471	WITTWEILER	Richard	Dachsbergstrasse	8193	EGLISAU	044 867 14 35
200815	WITTWER	Monika	Frutigenstrasse 14	3711	EMDTAL	033 676 02 61
201018	WYNISTORF	Niklaus	Grüttstrasse 10	3474	RÜEDISBACH	062 968 16 29
201009	ZELLER	Peter	Pöschenriedstrasse 70	3775	LENK IM SIMMENTAL	033 733 42 79
200034	ZWAHLEN	Markus	Heitern	1738	SANGERNBODEN	031 735 50 56
TL - Texas Longhorn						
1300030	WEISS	Urs	Eigenried 36	4463	BUUS	061 841 15 42
TX - Tux-Zillertaler						
1100183	ACKERMANN	Roman	Sennhof Guldenthal	4719	RAMISWIL	079 648 13 59
201370	BRUNNER	Walter	Fuhre	3807	ISELTWALD	079 279 41 12
200463	GAFNER	Walter	Niederdorfstrasse 6	3703	AESCHI B. SPIEZ	033 654 59 21
900052	HOTZ	Armin & Ady	Naasstrasse 22	6315	MORGARTEN	041 750 51 01
300254	MURPF	Stefan	Aeschitannen	6166	HASLE	041 480 26 74
300878	MURPF	Stefan	Aeschitannen	6166	HASLE	041 480 26 74
VS - Vogeser / Vosgienne						
2600046	BLUM	Franz	En Torschamp 226 F	2906	CHEVENEZ	032 476 60 25
2200050	BONJOUR	Jean-Paul	Rt. de la Mèbre 3	1054	MORRENS	021 731 14 79
201085	JAUQUOMET	Urs + Manuela	Schabenlehn	3454	SUMISWALD	034 431 13 31
WY - Wagyu						
1800768	AMBÜHL-ELMER	Jann	Lusiweg 2	7276	DAVOS FRAUENKIRCH	081 401 10 58
201352	BURREN	Peter	Mengestorf 191	3144	GASEL	031 849 20 72
100400	HAGGENMACHER	Adrian	Hinterburgweg 12	8706	MEILEN	044 923 75 44
200667	SCHNEIDER-LÄDERACH	Rudolf	Moosacker 4	3075	RÜFENACHT	031 839 61 22
1100153	SCHNEIDER-LÄDERACH	Rudolf	Untergrenchenberg	2540	GRENCHEIN	032 652 16 43

Rasse / Race	Seite / Page	Rasse / Race	Seite / Page
AL Grauvieh / Race Grise	77	LM Limousin	95
AN Angus	78	LG Luing	97
AU Aubrac	81	OB Original Braunvieh / Race Brune	98
BD Blonde d'Aquitaine	82	PA Parthenaise	98
BR Zebu / Zébu	82	PI Piemontese	98
BZ Bazadaise	82	PZ Pinzgauer	99
CH Charolais	83	SH Shorthorn	99
DR Dexter	84	SL Salers	99
GA Galloway	87	SM Simmental	100
GV Gelbvieh	90	TL Texas Longhorn	101
HH Hereford	90	TX Tux-Zillertaler	101
HI Highland Cattle	91	VS Vogeser / Vosgienne	101
HR Eringer / Hérens	94	WY Wagyu	101
HW Hinterwälder	94		

FLEK 2012 - Betriebsdurchschnitte / Moyennes des exploitations

a - alte FLEK Auswertung / anciennes formules de correction FLEK

Seite 1 von 1

n - neue FLEK Auswertung (Absetzdatum > 15.03.2004) / nouvelles formules de correction FLEK (date de sevrage > 15.03.2004)

Betrieb Exploitations		Kühe Vaches					Kälber Veaux						
Nummer Numéro	Rasse Race	Anz. Nbre	Geb. Vêl.	ZKZ IV	KF FV	KN DV	Anz. Nbre	GG PN	AGeff PSeff	AG205 PS205	TZeff GJeff	TZ205 GJ205	KZP CP
0100 - 285	AL	10	5.5	379	1.76	1.1	10	37	270	292n	1077	1241n	50.0
0200 - 745	AL	30	4.4	344	1.20	1.2	30	37	246	298n	1117	1276n	50.9
0201 - 129	AL	6	2.7	349	1.41	1.3	6	47	260	342n	1287	1443n	65.7
0201 - 225	AL	10	3.5	422	2.54	1.3	10	38	207	256n	908	1064n	57.2
0300 - 034	AL	2	2.5	379	1.17	1.0	2	47	316	334n	1303	1401n	00.0
0300 - 067	AL	1	1.0		1.27	1.0	1	38	159	318n	1142	1367n	58.9
0300 - 104	AL	7	4.4	349	1.20	1.7	7	45	202	304n	1150	1265n	00.0
0300 - 496	AL	1	1.0		2.85	0.0	1	38	323	301n	1123	1282n	00.0
0300 - 545	AL	8	6.4	354	0.71	1.5	8	44	191	296n	1097	1240n	00.0
0500 - 129	AL	10	3.6	418	1.83	1.1	10	40	223	284n	1041	1190n	00.0
0600 - 053	AL	2	1.5	411	1.56	1.0	2	36	240	272n	970	1151n	65.3
0800 - 029	AL	2	1.5	364	2.55	1.5	2	37	279	315n	1190	1358n	00.0
0900 - 052	AL	6	2.8	404	1.65	1.7	6	38	229	336n	1257	1453n	52.4
1100 - 150	AL	7	5.3	373	2.22	1.0	7	37	204	264n	970	1104n	00.0
1700 - 448	AL	5	4.4	356	2.39	1.4	5	46	221	315n	1194	1312n	00.0
1700 - 463	AL	6	2.5	384	2.08	1.8	6	41	215	306n	1098	1290n	45.0
1800 - 002	AL	7	2.4	368	1.50	1.0	7	37	175	265n	916	1113n	00.0
1800 - 162	AL	2	1.0		1.82	1.0	2	38	301	315n	1182	1353n	00.0
1800 - 251	AL	2	1.0		3.82	1.0	2	32	192	299n	1017	1302n	00.0
1800 - 307	AL	2	2.5	347	2.79	1.0	2	40	293	284n	1080	1191n	00.0
1800 - 630	AL	15	5.8	338	1.22	1.0	15	28	170	246n	973	1067n	67.6
1900 - 144	AL	1	2.0	361	1.45	1.0	1	30	242	317n	1205	1401n	00.0
1900 - 323	AL	8	3.1	359	1.73	1.1	8	46	242	305n	1097	1267n	57.8
2000 - 107	AL	2	4.5	394	1.81	1.0	2	34	206	267n	1031	1136n	00.0
2600 - 306	AL	4	1.8	426	3.76	0.0	4	38	304	291n	1025	1235n	52.4

FLEK 2012 - Betriebsdurchschnitte / Moyennes des exploitations

a - alte FLEK Auswertung / anciennes formules de correction FLEK

n - neue FLEK Auswertung (Absetzdatum > 15.03.2004) / nouvelles formules de correction FLEK (date de sevrage > 15.03.2004)

Betrieb Exploitations		Kühe Vaches					Kälber Veaux						
Nummer Numéro	Rasse Race	Anz. Nbre	Geb. Vêl.	ZKZ IV	KF FV	KN DV	Anz. Nbre	GG PN	AGeff PSeff	AG205 PS205	TZeff GJeff	TZ205 GJ205	KZP CP
0100 - 002	AN	22	4.7	340	0.78	1.0	22	38	297	296n	1149	1260n	52.4
0100 - 012	AN	28	6.6	356	0.97	1.0	28	44	290	301n	1149	1255n	52.7
0100 - 063	AN	27	5.6	362	1.08	1.1	27	39	267	302n	1175	1285n	43.1
0100 - 096	AN	31	6.3	355	0.88	1.2	31	35	306	310n	1225	1339n	46.3
0100 - 132	AN	26	4.7	358	1.01	1.1	26	36	255	292n	1081	1250n	47.3
0100 - 246	AN	14	6.2	397	1.42	1.4	14	38	259	289n	1112	1224n	43.9
0200 - 004	AN	43	4.2	379	1.35	1.0	43	36	312	328n	1312	1424n	49.3
0200 - 012	AN	24	5.5	373	1.38	1.0	24	33	241	280n	1075	1204n	48.7
0200 - 042	AN	2	5.0	364	1.23	1.0	2	37	349	323n	1419	1399n	00.0
0200 - 054	AN	2	4.0	416	2.15	1.0	2	40	333	283n	1051	1183n	40.5
0200 - 072	AN	8	5.9	399	1.50	1.1	8	40	251	295n	1118	1248n	56.2
0200 - 175	AN	9	7.4	351	0.72	1.0	9	37	201	250n	827	1039n	00.0
0200 - 334	AN	7	4.6	385	1.16	1.7	7	39	249	310n	1219	1320n	59.7
0200 - 399	AN	6	3.7	354	0.98	1.2	6	40	347	316n	1210	1347n	00.0
0200 - 449	AN	27	5.3	373	1.26	1.0	27	30	272	281n	1080	1226n	43.1
0200 - 464	AN	8	4.8	359	1.28	1.1	8	41	282	305n	1132	1292n	43.6
0200 - 480	AN	32	4.1	367	1.55	1.1	32	31	216	281n	1042	1218n	45.3
0200 - 561	AN	26	3.7	354	0.96	1.0	26	39	275	319n	1237	1362n	47.3
0200 - 563	AN	45	4.3	359	1.09	1.0	45	33	268	277n	1058	1189n	46.7
0200 - 570	AN	14	4.4	344	0.85	1.4	14	37	281	313n	1246	1347n	47.3
0200 - 626	AN	3	7.0	376	1.09	1.0	3	38	268	230n	873	941n	00.0
0200 - 632	AN	6	2.5	337	0.91	1.3	6	39	266	312n	1178	1329n	44.0
0200 - 667	AN	12	3.6	370	1.29	1.2	12	39	291	289n	1129	1216n	48.1
0200 - 670	AN	38	4.2	364	1.28	1.0	38	38	301	300n	1141	1277n	47.6
0200 - 866	AN	3	3.3	487	1.83	1.0	3	33	314	303n	1234	1316n	00.0
0200 - 918	AN	29	4.7	359	1.06	1.1	29	37	243	308n	1175	1320n	53.4
0200 - 943	AN	4	4.5	359	1.37	1.0	4	36	226	286n	1025	1217n	40.9
0200 - 983	AN	7	3.4	398	1.18	1.1	7	41	200	301n	1139	1270n	44.3
0201 - 022	AN	10	5.5	455	2.01	1.2	10	38	303	268n	1026	1124n	00.0
0201 - 060	AN	39	5.4	346	0.87	1.0	39	34	285	292n	1114	1257n	65.8
0201 - 131	AN	18	4.1	359	1.13	1.1	18	38	254	309n	1185	1322n	45.0
0201 - 251	AN	23	5.2	397	1.22	1.1	23	41	310	322n	1262	1373n	49.2
0201 - 260	AN	12	1.3	364	1.13	1.2	12	35	277	285n	1044	1218n	46.7
0201 - 308	AN	1	1.0		1.65	1.0	1	39	260	231n	698	938n	00.0
0201 - 386	AN	21	7.0	354	0.77	1.1	21	43	263	300n	1107	1254n	47.9
0300 - 008	AN	14	2.5	378	1.21	1.3	14	40	293	327n	1324	1400n	48.6
0300 - 076	AN	31	4.4	358	1.09	1.0	31	32	206	295n	1145	1280n	57.3
0300 - 112	AN	5	4.2	529	2.67	1.0	5	36	306	335n	1368	1456n	00.0
0300 - 184	AN	1	8.0	368	1.04	1.0	1	36	230	297n	1135	1274n	00.0
0300 - 649	AN	2	2.0	342	1.21	1.0	2	34	345	319n	1205	1392n	54.1
0300 - 755	AN	19	6.2	354	1.03	1.0	19	34	249	299n	1159	1290n	50.9
0400 - 001	AN	4	3.3	364	0.98	1.0	4	41	297	340n	1321	1462n	59.3
0400 - 008	AN	18	6.9	366	1.03	1.0	18	39	301	293n	1070	1239n	49.4
0500 - 024	AN	3	5.7	360	1.09	1.3	3	38	207	257n	984	1072n	00.0
0600 - 023	AN	22	3.2	367	0.98	1.0	22	34	215	296n	1131	1278n	55.7
0700 - 015	AN	10	5.0	366	1.10	1.1	10	37	216	298n	1127	1274n	00.0
0700 - 034	AN	12	5.1	382	1.36	1.1	12	25	218	295n	1133	1316n	50.0
1000 - 001	AN	46	4.9	376	1.06	1.0	46	37	241	271n	993	1143n	42.5
1000 - 008	AN	9	4.3	406	2.00	1.0	9	29	325	294n	1163	1293n	00.0
1000 - 012	AN	16	4.6	370	1.07	1.1	16	36	237	285n	1025	1214n	49.3
1000 - 164	AN	24	3.8	361	1.07	1.1	24	35	295	317n	1233	1378n	44.8
1100 - 014	AN	10	6.6	338	0.73	1.0	10	36	301	273n	1105	1157n	00.0
1100 - 019	AN	30	5.5	368	1.21	1.1	30	36	221	266n	1023	1123n	46.4
1100 - 034	AN	15	4.0	347	1.05	1.0	15	39	265	334n	1327	1440n	47.5
1100 - 035	AN	12	3.8	345	1.19	1.0	12	33	220	294n	1087	1273n	58.4
1100 - 039	AN	7	4.4	344	0.93	1.6	7	53	284	329n	1229	1346n	00.0
1100 - 153	AN	24	3.5	382	1.28	1.1	24	37	244	288n	1051	1228n	45.5

FLEK 2012 - Betriebsdurchschnitte / Moyennes des exploitations

a - alte FLEK Auswertung / anciennes formules de correction FLEK

Seite 2 von 3

n - neue FLEK Auswertung (Absetzdatum > 15.03.2004) / nouvelles formules de correction FLEK (date de sevrage > 15.03.2004)

Betrieb Exploitations		Kühe Vaches					Kälber Veaux						
Nummer Numéro	Rasse Race	Anz. Nbre	Geb. Vêl.	ZKZ IV	KF FV	KN DV	Anz. Nbre	GG PN	AGeff PSeff	AG205 PS205	TZeff GJeff	TZ205 GJ205	KZP CP
1100 - 205	AN	17	6.7	356	1.51	1.0	17	34	257	284n	1118	1221n	00.0
1100 - 403	AN	12	4.1	391	1.42	1.0	12	34	256	330n	1267	1440n	00.0
1300 - 009	AN	39	3.9	350	1.04	1.0	39	34	300	303n	1205	1316n	44.8
1300 - 012	AN	20	6.0	370	1.05	1.0	20	40	228	280n	1025	1173n	00.0
1300 - 013	AN	55	6.7	368	1.04	1.1	55	38	233	330n	1277	1425n	47.4
1300 - 028	AN	23	5.3	371	1.18	1.0	23	37	286	301n	1088	1287n	45.1
1300 - 070	AN	10	4.1	373	1.52	1.2	10	36	243	262n	963	1100n	43.5
1300 - 076	AN	8	7.0	351	0.75	1.0	8	37	217	266n	987	1119n	43.4
1300 - 090	AN	22	3.8	346	0.93	1.2	22	37	204	251n	910	1042n	48.8
1300 - 110	AN	22	4.6	376	1.23	1.0	22	35	221	282n	1038	1208n	51.0
1300 - 116	AN	6	5.5	342	0.86	1.7	6	40	266	316n	1239	1342n	00.0
1300 - 128	AN	2	5.0	343	1.00	1.0	2	35	288	248n	825	1039n	00.0
1300 - 131	AN	20	4.7	359	1.15	1.1	20	36	258	324n	1285	1408n	53.4
1300 - 145	AN	1	1.0		1.08	2.0	1	40	306	383n	1438	1672n	00.0
1300 - 176	AN	23	3.7	345	0.94	1.0	23	38	248	296n	1192	1262n	00.0
1400 - 009	AN	11	6.5	344	0.69	1.2	11	41	322	329n	1326	1407n	49.1
1400 - 403	AN	25	3.6	352	1.03	1.1	25	36	299	321n	1265	1389n	49.5
1600 - 006	AN	10	3.5	335	0.53	1.3	10	38	273	282n	1034	1189n	42.2
1700 - 058	AN	1	3.0	329	0.79	1.0	1	28	314	269n	1052	1174n	00.0
1700 - 131	AN	22	3.7	356	0.95	1.0	22	37	328	310n	1186	1332n	47.2
1700 - 310	AN	22	6.2	337	0.60	1.0	22	37	248	293n	1141	1246n	43.1
1700 - 379	AN	4	4.0	351	1.22	1.8	4	40	193	302n	1113	1277n	63.3
1700 - 451	AN	7	2.3	374	1.15	1.0	7	30	247	339n	1364	1506n	60.9
1800 - 014	AN	16	5.4	372	1.20	1.0	16	34	241	309n	1199	1341n	54.5
1800 - 027	AN	2	3.5	359	1.11	1.0	2	39	319	326n	1310	1400n	00.0
1800 - 093	AN	17	3.4	366	1.02	1.0	17	36	247	317n	1239	1373n	57.9
1800 - 103	AN	3	2.0	459	1.96	2.0	3	37	291	292n	1077	1246n	00.0
1800 - 127	AN	13	4.6	395	1.30	1.1	13	40	279	281n	990	1177n	50.5
1800 - 142	AN	25	4.4	361	1.07	1.1	25	35	233	308n	1144	1333n	40.2
1800 - 221	AN	8	4.8	391	1.18	1.0	8	37	315	323n	1285	1393n	52.6
1800 - 286	AN	26	5.2	402	1.92	1.0	26	36	242	290n	1138	1238n	47.4
1800 - 400	AN	24	3.8	364	1.12	1.1	24	35	255	288n	1053	1237n	49.9
1800 - 418	AN	8	5.5	400	1.66	1.1	8	40	245	275n	1022	1151n	54.3
1800 - 461	AN	14	4.1	375	1.24	1.1	14	35	245	287n	1087	1227n	50.3
1800 - 537	AN	3	4.3	370	1.72	1.0	3	36	270	346n	1377	1513n	48.4
1800 - 663	AN	11	5.4	462	1.87	1.4	11	30	238	308n	1163	1357n	60.5
1800 - 734	AN	15	5.6	358	1.03	1.0	15	33	205	243n	928	1029n	51.4
1800 - 745	AN	15	3.9	367	1.21	1.1	15	37	256	303n	1167	1297n	58.0
1900 - 002	AN	53	6.6	338	0.62	1.1	53	37	255	285n	1044	1213n	46.4
1900 - 003	AN	22	4.7	375	1.26	1.0	22	45	265	289n	1069	1193n	49.1
1900 - 004	AN	22	4.9	362	1.24	1.1	22	35	256	318n	1233	1381n	53.8
1900 - 008	AN	28	3.8	367	1.05	1.4	28	38	287	292n	1104	1238n	47.0
1900 - 018	AN	24	4.3	359	1.00	1.2	24	36	262	291n	1120	1245n	41.4
1900 - 025	AN	71	4.0	366	1.16	1.1	71	37	287	312n	1210	1343n	48.7
1900 - 039	AN	27	5.3	362	1.14	1.0	27	36	278	307n	1190	1322n	50.8
1900 - 058	AN	33	4.5	378	1.09	1.1	33	37	323	314n	1220	1350n	40.4
1900 - 070	AN	34	4.9	334	0.68	1.0	34	34	248	273n	1033	1162n	41.5
1900 - 144	AN	4	2.5	373	1.20	1.0	4	29	193	298n	1151	1313n	42.1
1900 - 301	AN	5	1.0		1.09	1.6	5	35	227	274n	987	1163n	54.3
1900 - 327	AN	18	6.1	374	1.66	1.2	18	43	309	342n	1345	1459n	00.0
1900 - 339	AN	4	4.0	332	0.93	1.0	4	36	257	267n	1019	1128n	00.0
1900 - 402	AN	1	1.0		1.97	1.0	1	42	229	293n	1107	1227n	00.0
1900 - 455	AN	1	1.0		1.15	1.0	1	33	248	277n	987	1190n	48.3
2000 - 014	AN	9	3.9	386	1.61	1.0	9	35	252	257n	901	1082n	44.7
2000 - 123	AN	17	4.3	383	1.34	1.0	17	38	331	321n	1321	1384n	48.5
2000 - 138	AN	35	4.5	371	1.16	1.1	35	40	311	287n	1038	1204n	48.1
2000 - 144	AN	8	2.1	329	0.66	1.0	8	37	161	267n	935	1126n	00.0

FLEK 2012 - Betriebsdurchschnitte / Moyennes des exploitations

Seite 3 von 3

a - alte FLEK Auswertung / anciennes formules de correction FLEK

n - neue FLEK Auswertung (Absetzdatum > 15.03.2004) / nouvelles formules de correction FLEK (date de sevrage > 15.03.2004)

Betrieb Exploitations		Kühe Vaches					Kälber Veaux							
Nummer Numéro	Rasse Race	Anz. Nbre	Geb. Vêl.	ZKZ IV	KF FV	KN DV	Anz. Nbre	GG PN	AGeff PSeff	AG205 PS205	TZeff GJeff	TZ205 GJ205	KZP CP	
2000 - 212	AN	18	3.4	363	1.07	1.1	18	37	269	289n	1150	1230n	52.4	
2000 - 221	AN	27	5.1	357	0.96	1.0	27	31	250	281n	1132	1221n	60.6	
2000 - 229	AN	6	4.3	355	1.62	1.0	6	39	204	294n	1075	1246n	43.7	
2100 - 029	AN	18	5.6	383	1.40	1.0	18	41	261	304n	1152	1284n	00.0	
2200 - 003	AN	11	4.7	409	1.55	1.2	11	38	240	307n	1188	1310n	45.4	
2200 - 005	AN	70	5.2	356	1.16	1.0	70	38	227	294n	1109	1250n	50.1	
2200 - 007	AN	30	4.3	356	1.12	1.1	30	38	232	286n	1058	1212n	49.5	
2200 - 009	AN	28	6.0	389	2.02	1.0	28	37	257	233n	784	958n	48.4	
2200 - 019	AN	27	4.2	350	1.48	1.0	27	36	252	269n	950	1137n	00.0	
2200 - 027	AN	42	4.6	359	1.58	1.0	42	35	235	297n	1124	1283n	44.8	
2200 - 031	AN	11	6.2	365	1.08	1.0	11	41	270	306n	1167	1290n	24.7	
2200 - 032	AN	34	3.5	358	1.05	1.1	34	37	226	291n	1138	1242n	54.7	
2200 - 035	AN	16	3.5	373	1.10	1.0	16	37	238	277n	1058	1170n	00.0	
2200 - 037	AN	32	5.1	349	1.10	1.2	32	37	272	281n	1073	1191n	45.2	
2200 - 083	AN	20	4.4	359	1.06	1.2	20	36	235	289n	1095	1237n	50.4	
2200 - 106	AN	41	3.8	367	1.12	1.2	41	42	238	292n	1084	1224n	50.0	
2200 - 111	AN	23	4.8	345	0.91	1.0	23	40	240	291n	1080	1227n	46.9	
2200 - 213	AN	7	1.6	341	1.68	1.0	7	37	260	283n	1108	1205n	00.0	
2200 - 219	AN	22	4.8	350	0.88	1.0	22	38	243	313n	1186	1342n	00.0	
2200 - 245	AN	4	4.3	474	1.62	1.5	4	37	139	289n	1103	1230n	00.0	
2200 - 247	AN	4	3.0	345	1.05	1.5	4	35	170	299n	1090	1291n	43.2	
2200 - 253	AN	10	8.3	362	0.94	1.0	10	35	262	309n	1218	1337n	00.0	
2200 - 314	AN	77	3.4	369	1.89	1.2	77	34	248	296n	1173	1277n	47.9	
2200 - 354	AN	5	6.4	416	1.59	1.0	5	41	297	285n	1175	1191n	00.0	
2200 - 369	AN	59	3.4	369	1.33	1.2	59	38	261	306n	1144	1306n	46.5	
2200 - 392	AN	1	2.0	355	1.59	2.0	1	46	126	212n	690	811n	00.0	
2300 - 048	AN	2	5.0	358	1.01	1.5	2	39	263	299n	1151	1268n	00.0	
2300 - 081	AN	28	4.5	351	1.01	1.0	28	40	299	289n	1115	1216n	49.0	
2300 - 121	AN	8	1.9	358	1.06	1.1	8	39	206	290n	1057	1225n	58.5	
2400 - 002	AN	21	3.7	363	0.95	1.0	21	39	276	328n	1341	1410n	51.2	
2400 - 038	AN	1	3.0	321	1.08	1.0	1	31	159	227n	949	955n	00.0	
2400 - 056	AN	39	3.9	370	1.34	1.2	39	40	299	298n	1161	1259n	51.6	
2400 - 073	AN	35	5.2	351	0.99	1.0	35	33	229	299n	1155	1297n	49.2	
2400 - 091	AN	5	3.0	379	1.33	1.0	5	37	219	317n	1205	1365n	00.0	
2600 - 001	AN	38	6.7	368	1.25	1.1	38	40	196	263n	963	1087n	43.1	
2600 - 011	AN	15	4.5	372	1.22	1.0	15	41	240	281n	1008	1172n	52.0	
2600 - 077	AN	6	2.0	323	1.19	2.3	6	36	106	218n	647	891n	45.2	
2600 - 084	AN	19	6.1	349	0.98	1.1	19	35	231	265n	942	1122n	00.0	
2600 - 085	AN	17	6.2	374	1.16	1.1	17	37	240	296n	1117	1265n	59.4	
2600 - 181	AN	5	4.8	354	0.84	1.0	5	39	146	296n	1118	1256n	48.7	
2600 - 193	AN	8	4.5	364	1.26	1.0	8	41	214	305n	1215	1291n	00.0	
2600 - 260	AN	15	4.3	361	1.13	1.0	15	38	279	285n	1095	1204n	35.8	
2600 - 277	AN	18	3.3	363	1.56	1.0	18	36	215	246n	933	1028n	49.4	
2600 - 308	AN	25	5.5	362	1.22	1.1	25	42	246	260n	975	1063n	42.6	

FLEK 2012 - Betriebsdurchschnitte / Moyennes des exploitations

a - alte FLEK Auswertung / anciennes formules de correction FLEK

Seite 1 von 1

n - neue FLEK Auswertung (Absetzdatum > 15.03.2004) / nouvelles formules de correction FLEK (date de sevrage > 15.03.2004)

Betrieb Exploitations		Kühe Vaches					Kälber Veaux						
Nummer Numéro	Rasse Race	Anz. Nbre	Geb. Vêl.	ZKZ IV	KF FV	KN DV	Anz. Nbre	GG PN	AGeff PSeff	AG205 PS205	TZeff GJeff	TZ205 GJ205	KZP CP
0100 - 019	AU	2	1.0		0.93	1.0	2	40	260	313n	1084	1332n	52.2
0100 - 047	AU	7	3.3	388	2.00	1.0	7	37	317	290n	1103	1236n	00.0
0100 - 165	AU	3	4.3	338	1.01	1.0	3	39	263	282n	1080	1187n	00.0
0100 - 208	AU	1	3.0	357	1.60	1.0	1	40	291	280n	1157	1170n	00.0
0100 - 363	AU	15	2.7	381	1.51	1.3	15	38	196	271n	961	1138n	49.0
0200 - 239	AU	1	6.0	352	1.42	2.0	1	46	150	293n	1010	1204n	00.0
0201 - 072	AU	15	3.9	349	1.43	1.3	15	40	284	299n	1202	1266n	38.5
0201 - 081	AU	8	3.0	362	1.24	1.3	8	33	233	252n	916	1068n	42.9
0201 - 175	AU	2	2.0	345	1.25	1.5	2	39	355	326n	1255	1403n	50.5
0300 - 850	AU	2	3.0	364	1.57	1.0	2	37	275	249n	867	1037n	00.0
0400 - 039	AU	19	4.8	369	1.56	1.0	19	33	258	308n	1242	1341n	46.6
0800 - 029	AU	8	5.8	351	1.56	1.1	8	37	286	299n	1156	1278n	00.0
1000 - 203	AU	19	5.2	341	1.57	1.1	19	36	282	314n	1249	1356n	00.0
1100 - 065	AU	14	5.1	344	1.30	1.0	14	34	237	280n	1059	1199n	45.5
1100 - 130	AU	9	2.2	377	1.50	1.0	9	39	172	254n	852	1049n	39.6
1700 - 016	AU	8	3.4	332	1.30	1.0	8	39	203	284n	1020	1197n	47.1
1700 - 266	AU	12	6.3	347	1.06	1.2	12	41	295	307n	1202	1297n	47.2
1700 - 309	AU	9	5.3	348	1.22	1.0	9	36	217	274n	1000	1165n	43.3
1800 - 290	AU	13	4.2	384	1.57	1.0	13	40	261	300n	1112	1266n	54.0
1800 - 592	AU	4	3.8	483	3.06	1.3	4	44	262	295n	1093	1226n	56.7
1900 - 102	AU	15	2.9	353	1.44	1.2	15	31	235	254n	977	1086n	36.6
1900 - 341	AU	27	4.4	358	1.30	1.0	27	36	208	280n	1047	1192n	00.0
1900 - 381	AU	18	3.6	363	1.86	1.2	18	38	211	296n	1093	1258n	50.6
2000 - 225	AU	5	2.2	379	1.30	1.6	5	40	222	304n	1165	1286n	00.0
2000 - 240	AU	7	2.7	343	1.17	1.0	7	35	262	288n	1100	1238n	44.5
2100 - 010	AU	15	6.0	378	1.71	1.0	15	33	211	223n	846	927n	00.0
2200 - 007	AU	12	3.9	351	1.29	1.0	12	36	235	268n	1012	1134n	42.6
2200 - 110	AU	25	3.0	377	1.74	1.0	25	34	223	312n	1179	1354n	47.4
2200 - 112	AU	54	3.3	353	1.71	1.1	54	38	251	290n	1084	1230n	42.1
2300 - 035	AU	2	2.5	440	2.64	1.0	2	34	247	382n	1488	1698n	00.0
2300 - 100	AU	20	3.5	359	1.52	1.2	20	39	341	302n	1092	1284n	49.5
2400 - 038	AU	13	3.2	358	1.72	1.0	13	41	275	295n	1153	1240n	40.4
2500 - 007	AU	97	3.8	374	1.91	1.0	97	44	255	308n	1145	1286n	45.6
2600 - 147	AU	1	4.0	378	3.42	1.0	1	39	265	273n	1042	1142n	00.0
2600 - 272	AU	46	5.2	349	1.58	1.1	46	34	235	264n	998	1123n	40.5

FLEK 2012 - Betriebsdurchschnitte / Moyennes des exploitations

a - alte FLEK Auswertung / anciennes formules de correction FLEK

Seite 1 von 1

n - neue FLEK Auswertung (Absetzdatum > 15.03.2004) / nouvelles formules de correction FLEK (date de sevrage > 15.03.2004)

Betrieb Exploitations		Kühe Vaches					Kälber Veaux						
Nummer Numéro	Rasse Race	Anz. Nbre	Geb. Vêl.	ZKZ IV	KF FV	KN DV	Anz. Nbre	GG PN	AGeff PSeff	AG205 PS205	TZeff GJeff	TZ205 GJ205	KZP CP
0100 - 308	BD	30	3.7	406	2.35	1.1	30	43	309	323n	1237	1368n	42.8
0200 - 256	BD	1	13.0	370	1.43	2.0	1	53	498	374n	1445	1564n	00.0
0200 - 447	BD	21	4.1	371	1.63	1.0	21	40	302	334n	1309	1434n	37.2
0200 - 520	BD	23	3.8	387	1.79	1.1	23	46	286	293n	1099	1207n	38.4
2000 - 168	BD	1	6.0	348	1.91	1.0	1	47	140	262n	862	1050n	00.0
2200 - 129	BD	13	3.2	407	1.70	1.1	13	39	208	288n	1059	1216n	44.9
2200 - 191	BD	16	3.6	368	1.60	1.0	16	38	275	323n	1267	1391n	36.0
2200 - 233	BD	5	3.0	549	3.16	1.3	5	39	231	302n	1082	1280n	40.8
2200 - 237	BD	24	4.1	388	2.55	1.1	24	44	263	274n	1028	1121n	32.0
2200 - 277	BD	4	4.5	423	2.32	1.3	4	26	165	283n	1124	1252n	00.0
2200 - 361	BD	5	1.6	353	2.43	1.7	5	45	372	325n	1184	1370n	35.5
2200 - 390	BD	5	1.2	350	2.32	0.0	5	46	302	389n	1525	1673n	39.9
2600 - 040	BD	14	3.9	415	1.99	1.4	14	44	212	265n	913	1079n	43.2
2600 - 106	BD	7	4.0	423	2.06	1.0	7	41	213	235n	812	946n	40.4
2600 - 255	BD	17	4.1	379	1.62	1.1	17	43	285	311n	1158	1306n	51.2
2600 - 270	BD	27	3.1	385	1.98	1.1	27	44	247	296n	1082	1227n	46.0

FLEK 2012 - Betriebsdurchschnitte / Moyennes des exploitations

a - alte FLEK Auswertung / anciennes formules de correction FLEK

Seite 1 von 1

n - neue FLEK Auswertung (Absetzdatum > 15.03.2004) / nouvelles formules de correction FLEK (date de sevrage > 15.03.2004)

Betrieb Exploitations		Kühe Vaches					Kälber Veaux						
Nummer Numéro	Rasse Race	Anz. Nbre	Geb. Vêl.	ZKZ IV	KF FV	KN DV	Anz. Nbre	GG PN	AGeff PSeff	AG205 PS205	TZeff GJeff	TZ205 GJ205	KZP CP
0201 - 361	BR	3	1.7	431	2.51	1.0	0	11	0		0		00.0
0201 - 365	BR	4	3.5	355	1.63	1.0	0	17	0		0		00.0
0300 - 934	BR	6	1.0		1.56	1.0	0	19	0		0		00.0
0500 - 130	BR	7	5.7	392	2.31	1.0	0	17	0		0		00.0
1000 - 016	BR	2	5.0	384	1.92	1.0	0	31	0		0		00.0
1100 - 065	BR	18	4.0	350	1.59	1.2	0	18	0		0		00.0
1100 - 148	BR	2	6.5	363	2.25	1.0	0		0		0		00.0
1300 - 170	BR	7	1.1	637	1.55	0.0	0		0		0		00.0

FLEK 2012 - Betriebsdurchschnitte / Moyennes des exploitations

a - alte FLEK Auswertung / anciennes formules de correction FLEK

Seite 1 von 1

n - neue FLEK Auswertung (Absetzdatum > 15.03.2004) / nouvelles formules de correction FLEK (date de sevrage > 15.03.2004)

Betrieb Exploitations		Kühe Vaches					Kälber Veaux						
Nummer Numéro	Rasse Race	Anz. Nbre	Geb. Vêl.	ZKZ IV	KF FV	KN DV	Anz. Nbre	GG PN	AGeff PSeff	AG205 PS205	TZeff GJeff	TZ205 GJ205	KZP CP
2600 - 120	BZ	1	2.0	383	1.35	1.0	1	51	189	314n	1170	1284n	00.0
2600 - 231	BZ	4	2.3	474	2.39	1.0	4	36	305	284n	1069	1210n	42.1

FLEK 2012 - Betriebsdurchschnitte / Moyennes des exploitations

a - alte FLEK Auswertung / anciennes formules de correction FLEK

Seite 1 von 1

n - neue FLEK Auswertung (Absetzdatum > 15.03.2004) / nouvelles formules de correction FLEK (date de sevrage > 15.03.2004)

Betrieb Exploitations		Kühe Vaches					Kälber Veaux						
Nummer Numéro	Rasse Race	Anz. Nbre	Geb. Vêl.	ZKZ IV	KF FV	KN DV	Anz. Nbre	GG PN	AGeff PSeff	AG205 PS205	TZeff GJeff	TZ205 GJ205	KZP CP
0100 - 177	CH	14	5.3	374	1.74	1.1	14	41	286	311n	1194	1317n	39.2
0100 - 277	CH	23	3.8	370	2.06	1.6	23	43	253	325n	1254	1376n	31.5
0200 - 136	CH	61	5.0	374	1.41	1.2	61	44	247	290n	1041	1201n	40.1
0200 - 256	CH	7	2.7	366	1.70	1.6	7	44	192	311n	1095	1303n	47.6
0200 - 302	CH	17	3.5	394	1.95	1.1	17	46	249	291n	1035	1197n	43.9
0200 - 483	CH	42	4.5	356	1.42	1.0	42	41	280	309n	1202	1305n	43.3
0200 - 612	CH	1	2.0	386	1.17	1.0	1	40	394	344n	1422	1485n	00.0
0200 - 618	CH	11	4.7	354	1.48	1.1	11	43	294	327n	1246	1388n	46.4
0201 - 070	CH	21	3.3	387	1.53	1.0	21	42	310	299n	1123	1250n	34.1
0201 - 090	CH	9	1.9	372	1.41	1.9	9	56	246	327n	1180	1324n	36.7
0300 - 524	CH	24	3.5	382	1.48	1.0	24	42	353	373n	1476	1612n	48.9
0500 - 042	CH	1	2.0	351	1.65	2.0	1	52	168	270n	959	1066n	00.0
1000 - 023	CH	60	3.6	407	2.10	1.2	60	43	264	305n	1136	1274n	46.4
1000 - 059	CH	60	3.5	376	1.60	1.5	60	49	321	337n	1243	1406n	41.2
1000 - 074	CH	27	3.8	361	1.37	1.5	27	42	244	322n	1236	1368n	49.2
1000 - 102	CH	4	4.3	396	2.22	1.3	4	42	319	317n	1168	1338n	44.5
1100 - 066	CH	2	3.0	399	1.77	1.0	2	45	295	306n	1105	1275n	35.4
1100 - 124	CH	1	8.0	359	0.94	1.0	1	42	256	342n	1321	1464n	00.0
1300 - 129	CH	9	4.8	369	1.38	1.0	9	46	279	352n	1337	1496n	00.0
1400 - 043	CH	16	2.3	346	1.33	1.1	16	44	258	254n	866	1028n	33.0
1400 - 045	CH	29	3.2	382	1.67	1.3	29	43	218	249n	870	1003n	49.3
1700 - 109	CH	33	3.7	348	1.47	1.2	33	46	294	329n	1235	1382n	44.4
1800 - 027	CH	13	4.2	364	1.87	1.0	13	41	395	348n	1347	1498n	00.0
1800 - 132	CH	23	4.7	392	1.91	1.0	23	39	246	281n	1038	1181n	39.8
1800 - 633	CH	10	3.5	363	1.78	1.0	10	37	270	310n	1178	1334n	43.6
1900 - 300	CH	45	4.6	350	1.19	1.0	45	43	272	309n	1173	1299n	45.9
1900 - 333	CH	54	5.2	360	1.20	1.1	54	38	283	293n	1124	1245n	41.7
1900 - 389	CH	8	3.3	356	1.48	1.1	8	46	304	326n	1247	1369n	00.0
1900 - 402	CH	27	5.0	365	1.27	1.3	27	49	268	325n	1186	1348n	37.7
2000 - 059	CH	23	4.4	420	2.16	1.4	23	47	282	307n	1193	1269n	39.7
2000 - 168	CH	3	4.7	430	2.11	1.0	3	47	386	367n	1399	1561n	00.0
2100 - 013	CH	114	3.8	422	1.82	1.5	114	45	317	321n	1213	1348n	39.0
2200 - 072	CH	47	3.7	359	1.36	1.4	47	42	264	302n	1114	1269n	37.0
2200 - 134	CH	11	4.1	376	1.67	1.0	11	46	334	391n	1538	1680n	46.7
2200 - 152	CH	18	3.8	339	1.53	1.4	18	46	233	299n	1066	1232n	45.6
2200 - 273	CH	20	4.0	366	1.75	1.2	20	44	304	337n	1301	1431n	36.8
2300 - 024	CH	29	4.3	398	1.16	1.1	29	43	239	297n	1074	1241n	00.0
2600 - 145	CH	8	4.3	349	1.51	1.8	8	40	365	355n	1416	1536n	30.9
2600 - 147	CH	75	4.1	351	1.55	1.3	75	41	296	315n	1203	1335n	00.0
2600 - 244	CH	9	2.2	406	1.85	1.1	9	48	212	311n	1130	1285n	00.0

FLEK 2012 - Betriebsdurchschnitte / Moyennes des exploitations

Seite 1 von 3

a - alte FLEK Auswertung / anciennes formules de correction FLEK

n - neue FLEK Auswertung (Absetzdatum > 15.03.2004) / nouvelles formules de correction FLEK (date de sevrage > 15.03.2004)

Betrieb Exploitations		Kühe Vaches					Kälber Veaux						
Nummer Numéro	Rasse Race	Anz. Nbre	Geb. Vêl.	ZKZ IV	KF FV	KN DV	Anz. Nbre	GG PN	AGeff PSeff	AG205 PS205	TZeff GJeff	TZ205 GJ205	KZP CP
0100 - 078	DR	7	4.6	401	1.60	1.0	0		0		0		00.0
0100 - 091	DR	11	6.1	363	1.50	1.3	0	18	0		0		00.0
0100 - 231	DR	9	3.8	439	1.71	1.2	0	19	0		0		00.0
0100 - 251	DR	8	3.9	383	1.13	1.7	0	21	0		0		00.0
0100 - 271	DR	4	2.0	403	1.03	1.0	0		0		0		00.0
0100 - 287	DR	6	4.8	348	0.86	1.0	0		0		0		00.0
0100 - 311	DR	1	1.0		1.84	1.0	0	15	0		0		00.0
0100 - 329	DR	1	5.0	381	1.00	1.0	0	25	0		0		00.0
0100 - 368	DR	6	2.8	371	1.73	1.2	0	15	0		0		00.0
0200 - 045	DR	7	4.3	440	2.22	1.0	0	18	0		0		00.0
0200 - 225	DR	3	5.0	498	2.39	0.0	0		0		0		00.0
0200 - 236	DR	1	10.0	465	3.21	1.0	0	34	0		0		00.0
0200 - 493	DR	6	3.8	521	1.69	1.5	0	18	0		0		00.0
0200 - 526	DR	8	3.6	367	1.04	1.0	0	19	0		0		00.0
0200 - 543	DR	3	3.3	584	2.86	1.0	0	19	0		0		00.0
0200 - 547	DR	4	2.5	410	1.30	0.0	0		0		0		00.0
0200 - 549	DR	6	5.7	380	1.13	1.0	0	19	0		0		00.0
0200 - 587	DR	4	7.0	404	1.26	1.0	0	18	0		0		00.0
0200 - 633	DR	9	3.2	380	1.04	1.1	0	22	0		0		00.0
0200 - 696	DR	5	4.2	408	0.89	1.2	0	20	0		0		00.0
0200 - 774	DR	4	5.5	387	1.27	1.0	0	20	0		0		00.0
0200 - 881	DR	2	3.5	372	1.15	1.0	0		0		0		00.0
0200 - 893	DR	2	4.0	426	1.42	1.0	0	21	0		0		00.0
0200 - 959	DR	8	5.0	367	1.26	1.1	0	23	0		0		00.0
0200 - 966	DR	1	3.0	457	2.67	1.0	0	20	0		0		00.0
0201 - 031	DR	6	5.2	365	1.16	1.2	0		0		0		00.0
0201 - 048	DR	4	3.0	420	1.40	1.0	0	18	0		0		00.0
0201 - 068	DR	1	3.0	479	2.82	1.0	0	18	0		0		00.0
0201 - 079	DR	6	3.0	377	1.17	1.2	0		0		0		00.0
0201 - 120	DR	2	3.5	451	1.68	1.0	0		0		0		00.0
0201 - 128	DR	2	4.0	397	1.88	1.0	0	20	0		0		00.0
0201 - 130	DR	6	3.2	417	1.31	1.2	0	10	0		0		00.0
0201 - 160	DR	4	3.3	469	1.61	1.0	0	20	0		0		00.0
0201 - 192	DR	3	3.3	381	1.36	1.0	0	28	0		0		00.0
0201 - 195	DR	7	2.4	363	1.21	1.6	0	18	0		0		00.0
0201 - 212	DR	3	2.3	405	1.41	1.0	0	22	0		0		00.0
0201 - 270	DR	1	2.0	466	1.43	1.0	0		0		0		00.0
0201 - 289	DR	4	1.5	400	1.08	1.3	0	19	0		0		00.0
0201 - 373	DR	2	2.0	360	1.18	1.0	0	21	0		0		00.0
0201 - 429	DR	1	2.0	478	1.56	0.0	0		0		0		00.0
0300 - 046	DR	6	3.3	436	1.54	1.5	0		0		0		00.0
0300 - 102	DR	4	2.5	433	1.46	1.3	0	18	0		0		00.0
0300 - 243	DR	11	6.5	376	0.91	1.0	0	24	0		0		00.0
0300 - 252	DR	5	6.6	383	1.06	1.0	0	22	0		0		00.0
0300 - 253	DR	10	5.3	402	1.30	1.0	0	18	0		0		00.0
0300 - 363	DR	10	7.8	361	1.16	1.0	0		0		0		00.0
0300 - 627	DR	1	5.0	386	1.21	1.0	0	15	0		0		00.0
0300 - 674	DR	2	7.0	374	1.19	1.0	0	15	0		0		00.0
0300 - 770	DR	4	2.5	481	1.75	1.0	0		0		0		00.0
0300 - 773	DR	1	3.0	526	2.36	1.0	0	21	0		0		00.0
0300 - 778	DR	2	4.0	374	1.09	1.0	0	23	0		0		00.0
0300 - 795	DR	3	4.7	442	1.67	1.0	0		0		0		00.0
0300 - 810	DR	1	9.0	364	0.79	1.0	0	12	0		0		00.0
0300 - 834	DR	10	4.6	389	1.16	1.0	0	24	0		0		00.0
0300 - 916	DR	5	1.8	443	1.51	1.0	0	18	0		0		00.0
0300 - 923	DR	6	1.8	420	1.54	0.0	0		0		0		00.0
0300 - 939	DR	11	1.7	413	1.62	1.1	0	20	0		0		00.0

FLEK 2012 - Betriebsdurchschnitte / Moyennes des exploitations

a - alte FLEK Auswertung / anciennes formules de correction FLEK

Seite 2 von 3

n - neue FLEK Auswertung (Absetzdatum > 15.03.2004) / nouvelles formules de correction FLEK (date de sevrage > 15.03.2004)

Betrieb Exploitations		Kühe Vaches					Kälber Veaux						
Nummer Numéro	Rasse Race	Anz. Nbre	Geb. Vêl.	ZKZ IV	KF FV	KN DV	Anz. Nbre	GG PN	AGeff PSeff	AG205 PS205	TZeff GJeff	TZ205 GJ205	KZP CP
0400 - 033	DR	61	3.6	370	1.46	1.1	0	19	0		0		00.0
0400 - 040	DR	13	3.5	355	1.23	1.1	0	19	0		0		00.0
0400 - 044	DR	1	3.0	360	1.79	2.0	0	20	0		0		00.0
0500 - 041	DR	3	6.7	424	1.66	1.0	0	17	0		0		00.0
0500 - 065	DR	2	8.0	380	0.65	1.0	0		0		0		00.0
0500 - 068	DR	2	6.0	362	1.03	1.0	0	23	0		0		00.0
0500 - 073	DR	4	4.8	445	1.80	1.0	0	18	0		0		00.0
0500 - 156	DR	2	3.0	383	1.27	1.0	0	20	0		0		00.0
0500 - 168	DR	1	2.0	359	1.02	1.0	0	20	0		0		00.0
0600 - 032	DR	7	6.6	375	1.61	1.3	0	20	0		0		00.0
0700 - 009	DR	21	4.6	404	1.41	1.0	0	22	0		0		00.0
0700 - 030	DR	9	4.2	397	1.36	1.1	0	20	0		0		00.0
0700 - 033	DR	1	2.0	797	3.07	1.0	0	21	0		0		00.0
0800 - 026	DR	2	3.0	368	1.16	1.0	0	23	0		0		00.0
0900 - 051	DR	9	5.2	348	0.74	1.0	0	19	0		0		00.0
1000 - 070	DR	3	3.3	436	1.41	1.5	0	20	0		0		00.0
1000 - 094	DR	1	1.0		1.30	1.0	0	19	0		0		00.0
1000 - 103	DR	3	1.3	393	1.87	1.0	0	21	0		0		00.0
1000 - 131	DR	1	1.0		2.19	1.0	0		0		0		00.0
1000 - 244	DR	1	4.0	336	0.80	1.0	0	15	0		0		00.0
1100 - 003	DR	1	8.0	355	0.66	1.0	0	19	0		0		00.0
1100 - 127	DR	10	4.1	458	1.39	1.2	0	20	0		0		00.0
1100 - 155	DR	4	4.5	374	1.38	1.3	0	28	0		0		00.0
1100 - 164	DR	4	4.8	393	1.40	1.0	0	17	0		0		00.0
1300 - 148	DR	1	1.0		1.70	1.0	0	18	0		0		00.0
1400 - 041	DR	3	6.0	368	1.15	1.0	0	15	0		0		00.0
1500 - 050	DR	7	2.9	394	0.87	1.3	0		0		0		00.0
1600 - 022	DR	4	5.0	406	0.94	2.0	0	22	0		0		00.0
1700 - 102	DR	7	5.0	427	1.60	1.1	0	25	0		0		00.0
1700 - 108	DR	16	4.1	408	1.75	1.0	0		0		0		00.0
1700 - 113	DR	6	5.0	395	1.23	1.2	0	22	0		0		00.0
1700 - 128	DR	4	5.5	383	1.75	1.0	0		0		0		00.0
1700 - 150	DR	16	6.1	369	1.31	1.0	0	18	0		0		00.0
1700 - 176	DR	2	6.5	401	1.44	0.0	0		0		0		00.0
1700 - 271	DR	5	3.2	397	1.28	1.8	0	21	0		0		00.0
1700 - 282	DR	2	4.5	349	0.88	1.0	0		0		0		00.0
1700 - 353	DR	12	5.8	374	0.92	1.0	0	22	0		0		00.0
1700 - 359	DR	5	4.0	364	1.08	1.0	0		0		0		00.0
1700 - 367	DR	13	3.8	356	0.98	1.0	0	22	0		0		00.0
1700 - 378	DR	2	4.0	386	1.06	1.0	0	20	0		0		00.0
1700 - 433	DR	10	4.3	403	1.22	1.0	0	18	0		0		00.0
1700 - 503	DR	3	3.3	457	1.46	1.0	0		0		0		00.0
1800 - 364	DR	3	5.7	452	1.87	1.0	0	20	0		0		00.0
1800 - 441	DR	2	4.5	395	1.66	1.0	0	28	0		0		00.0
1800 - 519	DR	5	6.6	432	2.16	1.0	0	18	0		0		00.0
1800 - 636	DR	17	5.3	390	1.43	1.0	0	16	0		0		00.0
1800 - 649	DR	6	3.5	372	1.19	1.0	0	18	0		0		00.0
1800 - 655	DR	22	4.0	415	1.51	1.0	0		0		0		00.0
1800 - 667	DR	3	5.3	506	2.56	1.0	0		0		0		00.0
1800 - 684	DR	3	4.3	388	1.49	1.0	0	20	0		0		00.0
1800 - 689	DR	25	4.0	393	1.62	1.0	0	20	0		0		00.0
1800 - 691	DR	8	3.8	515	1.84	1.3	0	16	0		0		00.0
1800 - 702	DR	3	4.3	361	1.10	1.0	0	15	0		0		00.0
1800 - 753	DR	4	2.8	372	1.25	1.0	0	17	0		0		00.0
1800 - 761	DR	5	1.4	344	1.27	1.0	0	21	0		0		00.0
1900 - 222	DR	19	3.9	369	0.91	1.2	0	22	0		0		00.0
1900 - 326	DR	4	7.5	352	0.37	1.0	0	18	0		0		00.0

FLEK 2012 - Betriebsdurchschnitte / Moyennes des exploitations

Seite 3 von 3

a - alte FLEK Auswertung / anciennes formules de correction FLEK

n - neue FLEK Auswertung (Absetzdatum > 15.03.2004) / nouvelles formules de correction FLEK (date de sevrage > 15.03.2004)

Betrieb Exploitations		Kühe Vaches					Kälber Veaux						
Nummer Numéro	Rasse Race	Anz. Nbre	Geb. Vêl.	ZKZ IV	KF FV	KN DV	Anz. Nbre	GG PN	AGeff PSeff	AG205 PS205	TZeff GJeff	TZ205 GJ205	KZP CP
1900 - 342	DR	1	1.0		1.07	2.0	0	15	0		0		00.0
1900 - 459	DR	7	2.3	367	1.07	1.0	0	21	0		0		00.0
1900 - 472	DR	5	2.2	406	1.22	1.2	0	21	0		0		00.0
1900 - 491	DR	9	4.1	379	1.15	1.0	0	21	0		0		00.0
1900 - 503	DR	2	3.0	352	1.05	1.0	0	26	0		0		00.0
2000 - 030	DR	3	6.3	358	0.67	1.0	0	18	0		0		00.0
2000 - 053	DR	15	5.3	365	1.20	1.0	0		0		0		00.0
2000 - 107	DR	4	7.5	451	3.03	1.3	0	27	0		0		00.0
2000 - 164	DR	8	5.1	363	1.08	1.0	0	19	0		0		00.0
2100 - 037	DR	13	4.2	411	1.46	1.0	0	20	0		0		00.0
2200 - 234	DR	1	3.0	370	3.52	1.0	0	22	0		0		00.0
2300 - 122	DR	6	5.5	399	1.54	1.0	0		0		0		00.0
2300 - 124	DR	2	3.0	373	1.40	1.0	0	14	0		0		00.0
2300 - 125	DR	5	4.2	405	1.66	1.2	0	25	0		0		00.0
2300 - 136	DR	7	3.1	350	0.71	1.0	0		0		0		00.0
2300 - 139	DR	3	2.3	582	2.63	1.0	0	12	0		0		00.0
2700 - 018	DR	2	1.0		1.11	3.0	0		0		0		00.0

FLEK 2012 - Betriebsdurchschnitte / Moyennes des exploitations

a - alte FLEK Auswertung / anciennes formules de correction FLEK

Seite 1 von 3

n - neue FLEK Auswertung (Absetzdatum > 15.03.2004) / nouvelles formules de correction FLEK (date de sevrage > 15.03.2004)

Betrieb Exploitations		Kühe Vaches					Kälber Veaux						
Nummer Numéro	Rasse Race	Anz. Nbre	Geb. Vêl.	ZKZ IV	KF FV	KN DV	Anz. Nbre	GG PN	AGeff PSeff	AG205 PS205	TZeff GJeff	TZ205 GJ205	KZP CP
0100 - 080	GA	6	5.2	353	1.69	1.2	0	31	0		0		00.0
0100 - 086	GA	10	2.9	390	2.37	1.0	0	35	0		0		00.0
0100 - 160	GA	3	3.7	459	3.01	1.0	0	29	0		0		00.0
0100 - 161	GA	9	2.8	407	2.06	1.0	0	28	0		0		00.0
0100 - 211	GA	6	5.3	363	1.86	1.0	0	26	0		0		00.0
0100 - 230	GA	2	8.5	370	1.99	1.0	0		0		0		00.0
0100 - 262	GA	2	4.0	507	2.78	1.0	0		0		0		00.0
0100 - 290	GA	3	3.3	729	3.82	1.0	0		0		0		00.0
0100 - 292	GA	6	4.7	467	3.04	1.0	0	33	0		0		00.0
0100 - 327	GA	5	4.8	382	2.17	1.0	0	33	0		0		00.0
0100 - 329	GA	1	3.0	498	2.39	1.0	0	25	0		0		00.0
0100 - 355	GA	9	3.4	377	2.19	1.0	0		0		0		00.0
0100 - 372	GA	9	5.0	387	2.86	1.0	0		0		0		00.0
0200 - 054	GA	14	4.7	438	2.91	1.1	0	30	0		0		00.0
0200 - 269	GA	6	7.3	362	1.30	1.2	0	33	0		0		00.0
0200 - 285	GA	33	3.1	378	2.14	1.1	0	30	0		0		00.0
0200 - 300	GA	17	3.9	417	2.08	1.0	0	24	0		0		00.0
0200 - 336	GA	3	6.3	371	1.48	1.0	0	24	0		0		00.0
0200 - 371	GA	1	8.0	532	4.24	1.0	0	25	0		0		00.0
0200 - 450	GA	4	7.5	449	2.20	1.0	0		0		0		00.0
0200 - 485	GA	13	7.9	404	2.19	1.0	0		0		0		00.0
0200 - 490	GA	3	4.0	462	1.85	1.0	0		0		0		00.0
0200 - 513	GA	6	3.0	355	1.25	1.2	0		0		0		00.0
0200 - 515	GA	3	2.3	842	3.99	1.0	0	24	0		0		00.0
0200 - 517	GA	1	1.0		1.21	1.0	0		0		0		00.0
0200 - 575	GA	8	6.1	425	2.50	1.4	0	32	0		0		00.0
0200 - 596	GA	3	8.7	403	2.30	1.0	0	33	0		0		00.0
0200 - 609	GA	6	5.0	374	2.35	1.0	0	32	0		0		00.0
0200 - 661	GA	14	4.8	348	1.59	1.0	0	29	0		0		00.0
0200 - 673	GA	1	9.0	364	0.67	1.0	0	29	0		0		00.0
0200 - 687	GA	6	6.8	408	2.61	1.0	0	30	0		0		00.0
0200 - 707	GA	4	4.5	547	3.10	1.0	0	25	0		0		00.0
0200 - 708	GA	16	3.3	392	1.72	1.0	0	25	0		0		00.0
0200 - 730	GA	6	5.8	372	1.61	1.0	0	28	0		0		00.0
0200 - 740	GA	10	3.1	362	1.79	1.1	0	29	0		0		00.0
0200 - 753	GA	3	5.7	450	5.52	1.0	0		0		0		00.0
0200 - 956	GA	5	7.8	374	2.13	1.2	0	26	0		0		00.0
0200 - 979	GA	4	4.5	374	1.70	1.8	0	31	0		0		00.0
0200 - 985	GA	1	5.0	340	1.38	1.0	0		0		0		00.0
0201 - 066	GA	2	4.0	399	2.03	1.0	0	27	0		0		00.0
0201 - 076	GA	2	3.0	369	1.89	1.5	0		0		0		00.0
0201 - 077	GA	4	5.8	415	2.39	1.0	0	34	0		0		00.0
0201 - 109	GA	8	3.6	395	2.13	1.3	0		0		0		00.0
0201 - 138	GA	6	1.8	637	3.29	1.3	0	31	0		0		00.0
0201 - 141	GA	3	1.3	616	2.27	1.0	0	30	0		0		00.0
0201 - 217	GA	4	4.3	466	2.74	1.0	0		0		0		00.0
0201 - 219	GA	5	4.4	370	1.94	1.0	0	25	0		0		00.0
0201 - 223	GA	2	4.5	374	2.24	1.0	0	50	0		0		00.0
0201 - 234	GA	6	4.2	392	2.04	1.0	0	17	0		0		00.0
0201 - 235	GA	1	1.0		1.67	1.0	0		0		0		00.0
0201 - 363	GA	2	7.5	442	2.58	1.0	0		0		0		00.0
0201 - 394	GA	2	6.0	372	1.64	0.0	0		0		0		00.0
0300 - 175	GA	10	3.4	357	1.68	1.2	0	34	0		0		00.0
0300 - 249	GA	12	4.8	381	1.92	1.1	0	31	0		0		00.0
0300 - 250	GA	15	3.3	368	1.38	1.2	0		0		0		00.0
0300 - 258	GA	6	3.3	370	1.33	1.0	0	24	0		0		00.0
0300 - 281	GA	5	7.0	349	1.75	1.2	0		0		0		00.0

FLEK 2012 - Betriebsdurchschnitte / Moyennes des exploitations

a - alte FLEK Auswertung / anciennes formules de correction FLEK

n - neue FLEK Auswertung (Absetzdatum > 15.03.2004) / nouvelles formules de correction FLEK (date de sevrage > 15.03.2004)

Betrieb Exploitations		Kühe Vaches					Kälber Veaux						
Nummer Numéro	Rasse Race	Anz. Nbre	Geb. Vêl.	ZKZ IV	KF FV	KN DV	Anz. Nbre	GG PN	AGeff PSeff	AG205 PS205	TZeff GJeff	TZ205 GJ205	KZP CP
0300 - 293	GA	16	5.1	359	1.66	1.0	0	28	0		0		00.0
0300 - 298	GA	17	6.9	342	1.94	1.0	0	27	0		0		00.0
0300 - 304	GA	3	7.7	452	3.15	1.0	0	27	0		0		00.0
0300 - 332	GA	6	7.3	405	2.74	1.0	0	30	0		0		00.0
0300 - 337	GA	7	5.0	368	1.90	1.0	0	28	0		0		00.0
0300 - 340	GA	5	4.8	395	2.12	1.0	0	27	0		0		00.0
0300 - 477	GA	12	5.6	390	2.67	1.3	0	27	0		0		00.0
0300 - 518	GA	2	2.0	428	2.34	1.0	0		0		0		00.0
0300 - 564	GA	8	6.0	381	2.26	1.3	0	26	0		0		00.0
0300 - 651	GA	2	6.0	399	2.43	1.0	0		0		0		00.0
0300 - 707	GA	14	4.6	401	1.88	1.0	0	31	0		0		00.0
0300 - 727	GA	1	6.0	405	2.19	1.0	0	28	0		0		00.0
0300 - 782	GA	4	5.0	373	3.63	1.0	0	23	0		0		00.0
0300 - 807	GA	4	6.3	354	1.54	1.0	0	25	0		0		00.0
0400 - 030	GA	3	3.3	363	1.32	1.0	0	25	0		0		00.0
0500 - 105	GA	7	3.6	658	4.48	1.0	0	31	0		0		00.0
0500 - 131	GA	6	4.0	373	1.91	2.0	0	30	0		0		00.0
1000 - 081	GA	6	5.5	368	1.83	1.0	0	28	0		0		00.0
1000 - 131	GA	1	8.0	386	2.63	1.0	0		0		0		00.0
1000 - 135	GA	5	6.2	381	2.39	1.0	0	28	0		0		00.0
1000 - 186	GA	13	2.3	499	2.38	1.5	0	28	0		0		00.0
1000 - 190	GA	3	5.3	406	2.33	1.0	0	40	0		0		00.0
1100 - 064	GA	4	7.5	378	1.71	1.0	0		0		0		00.0
1100 - 076	GA	17	4.1	380	2.09	1.0	0	34	0		0		00.0
1100 - 093	GA	5	6.0	465	3.86	1.0	0	21	0		0		00.0
1100 - 097	GA	9	6.2	386	1.82	1.0	0	30	0		0		00.0
1100 - 128	GA	15	4.3	410	2.52	1.0	0	28	0		0		00.0
1100 - 133	GA	3	4.0	625	3.98	1.0	0		0		0		00.0
1100 - 137	GA	1	8.0	397	1.63	1.0	0		0		0		00.0
1100 - 167	GA	3	3.3	382	1.52	1.0	0	25	0		0		00.0
1300 - 031	GA	6	1.7	389	2.79	1.0	0	21	0		0		00.0
1300 - 044	GA	4	3.8	437	2.77	1.0	0	38	0		0		00.0
1300 - 068	GA	14	4.9	341	1.80	1.2	0	29	0		0		00.0
1300 - 084	GA	35	3.8	367	1.71	1.0	0	24	0		0		00.0
1300 - 092	GA	12	4.7	367	2.02	1.2	0	30	0		0		00.0
1300 - 112	GA	11	4.3	334	1.83	1.0	0		0		0		00.0
1300 - 118	GA	2	5.5	360	1.99	1.0	0	33	0		0		00.0
1400 - 036	GA	17	4.6	362	1.80	1.1	0	25	0		0		00.0
1400 - 051	GA	2	3.5	404	2.64	1.0	0	30	0		0		00.0
1500 - 024	GA	7	5.6	362	1.60	1.1	0		0		0		00.0
1500 - 025	GA	10	4.6	364	1.80	1.0	0	33	0		0		00.0
1500 - 049	GA	2	2.0	1030	3.64	1.0	0		0		0		00.0
1600 - 009	GA	2	11.0	353	1.77	1.0	0	26	0		0		00.0
1600 - 023	GA	5	2.2	578	2.93	1.3	0		0		0		00.0
1600 - 024	GA	3	4.3	386	2.15	1.0	0		0		0		00.0
1600 - 026	GA	5	4.2	386	1.73	1.2	0		0		0		00.0
1700 - 047	GA	22	5.5	335	1.48	1.0	0	35	0		0		00.0
1700 - 171	GA	8	4.3	371	2.93	1.0	0	30	0		0		00.0
1700 - 210	GA	6	8.3	390	2.22	1.0	0	28	0		0		00.0
1700 - 222	GA	1	2.0	387	1.81	2.0	0	35	0		0		00.0
1700 - 226	GA	20	5.1	362	1.85	1.2	0	29	0		0		00.0
1700 - 355	GA	5	6.4	437	2.44	1.0	0		0		0		00.0
1700 - 358	GA	1	1.0		1.79	1.0	0	35	0		0		00.0
1700 - 377	GA	11	4.5	370	2.12	1.0	0	27	0		0		00.0
1700 - 380	GA	4	2.3	400	2.04	1.3	0	27	0		0		00.0
1700 - 431	GA	17	4.5	367	1.80	1.0	0		0		0		00.0
1700 - 449	GA	13	3.8	393	2.25	1.1	0	35	0		0		00.0

FLEK 2012 - Betriebsdurchschnitte / Moyennes des exploitations

a - alte FLEK Auswertung / anciennes formules de correction FLEK

Seite 3 von 3

n - neue FLEK Auswertung (Absetzdatum > 15.03.2004) / nouvelles formules de correction FLEK (date de sevrage > 15.03.2004)

Betrieb Exploitations		Kühe Vaches					Kälber Veaux						
Nummer Numéro	Rasse Race	Anz. Nbre	Geb. Vêl.	ZKZ IV	KF FV	KN DV	Anz. Nbre	GG PN	AGeff PSeff	AG205 PS205	TZeff GJeff	TZ205 GJ205	KZP CP
1700 - 453	GA	3	2.0	407	2.74	1.3	0		0		0		00.0
1700 - 478	GA	7	2.9	406	1.62	1.0	0		0		0		00.0
1700 - 496	GA	4	3.8	459	2.54	1.0	0	28	0		0		00.0
1800 - 592	GA	3	5.0	422	2.51	1.0	0	33	0		0		00.0
1800 - 653	GA	13	4.8	445	2.39	1.0	0		0		0		00.0
1800 - 661	GA	11	4.3	380	2.28	1.1	0	29	0		0		00.0
1800 - 726	GA	13	2.9	408	2.20	1.0	0	22	0		0		00.0
1800 - 762	GA	1	1.0		2.06	1.0	0	25	0		0		00.0
1800 - 769	GA	3	1.3	384	1.54	1.5	0	25	0		0		00.0
1900 - 009	GA	11	5.0	379	2.37	1.0	0	28	0		0		00.0
1900 - 082	GA	20	4.8	374	1.90	1.1	0	30	0		0		00.0
1900 - 084	GA	12	4.7	344	1.57	1.2	0	30	0		0		00.0
1900 - 105	GA	4	10.0	361	1.72	1.0	0	28	0		0		00.0
1900 - 124	GA	11	4.7	414	1.97	1.0	0	40	0		0		00.0
1900 - 145	GA	1	4.0	463	2.63	1.0	0		0		0		00.0
1900 - 180	GA	3	3.3	425	2.27	1.3	0	32	0		0		00.0
1900 - 193	GA	5	4.6	363	1.06	1.0	0	26	0		0		00.0
1900 - 303	GA	5	6.0	399	1.93	1.0	0	34	0		0		00.0
1900 - 325	GA	7	7.4	365	2.12	1.0	0	20	0		0		00.0
1900 - 328	GA	5	8.2	357	1.28	1.0	0	31	0		0		00.0
1900 - 360	GA	5	4.0	433	2.34	1.0	0	43	0		0		00.0
1900 - 362	GA	8	5.4	370	1.62	1.3	0	24	0		0		00.0
1900 - 447	GA	5	3.4	417	2.01	1.0	0		0		0		00.0
1900 - 456	GA	3	3.7	340	2.05	1.0	0	28	0		0		00.0
2000 - 028	GA	2	7.0	356	2.27	1.0	0		0		0		00.0
2000 - 041	GA	1	11.0	365	1.73	1.0	0		0		0		00.0
2000 - 062	GA	3	3.7	468	2.49	1.0	0		0		0		00.0
2000 - 072	GA	12	3.3	380	1.21	1.0	0		0		0		00.0
2000 - 080	GA	10	5.7	475	3.30	0.0	0	35	0		0		00.0
2000 - 092	GA	2	9.0	390	2.22	1.0	0	28	0		0		00.0
2000 - 200	GA	1	2.0	447	2.01	1.0	0		0		0		00.0
2000 - 219	GA	13	2.1	337	1.76	1.4	0	27	0		0		00.0
2100 - 014	GA	6	5.0	371	1.91	1.3	0	30	0		0		00.0
2100 - 025	GA	8	5.1	477	2.71	1.0	0		0		0		00.0
2100 - 035	GA	3	4.0	415	2.87	1.0	0	23	0		0		00.0
2200 - 008	GA	49	3.7	431	2.52	1.0	0	33	0		0		00.0
2200 - 031	GA	3	5.0	488	2.19	1.3	0	29	0		0		00.0
2200 - 101	GA	7	3.9	360	2.12	1.0	0	30	0		0		00.0
2200 - 301	GA	9	3.4	333	1.90	1.0	0		0		0		00.0
2300 - 056	GA	29	3.9	416	2.81	1.0	0	31	0		0		00.0
2300 - 075	GA	1	3.0	336	3.96	1.0	0	28	0		0		00.0
2300 - 085	GA	1	8.0	356	3.33	1.0	0		0		0		00.0
2300 - 093	GA	8	4.4	374	2.11	1.0	0	30	0		0		00.0
2300 - 094	GA	1	12.0	376	2.23	1.0	0		0		0		00.0
2300 - 095	GA	13	3.8	370	1.98	1.0	0	32	0		0		00.0
2300 - 108	GA	2	5.0	415	2.49	1.0	0	29	0		0		00.0
2300 - 114	GA	14	2.6	420	1.88	1.0	0	25	0		0		00.0
2300 - 120	GA	5	7.2	430	2.74	1.0	0		0		0		00.0
2400 - 090	GA	7	5.1	485	2.21	1.0	0	31	0		0		00.0

FLEK 2012 - Betriebsdurchschnitte / Moyennes des exploitations

a - alte FLEK Auswertung / anciennes formules de correction FLEK

Seite 1 von 1

n - neue FLEK Auswertung (Absetzdatum > 15.03.2004) / nouvelles formules de correction FLEK (date de sevrage > 15.03.2004)

Betrieb Exploitations		Kühe Vaches					Kälber Veaux						
Nummer Numéro	Rasse Race	Anz. Nbre	Geb. Vêl.	ZKZ IV	KF FV	KN DV	Anz. Nbre	GG PN	AGeff PSeff	AG205 PS205	TZeff GJeff	TZ205 GJ205	KZP CP
1700 - 223	GV	15	4.3	439	2.18	1.0	0	41	0		0		00.0

FLEK 2012 - Betriebsdurchschnitte / Moyennes des exploitations

a - alte FLEK Auswertung / anciennes formules de correction FLEK

Seite 1 von 1

n - neue FLEK Auswertung (Absetzdatum > 15.03.2004) / nouvelles formules de correction FLEK (date de sevrage > 15.03.2004)

Betrieb Exploitations		Kühe Vaches					Kälber Veaux						
Nummer Numéro	Rasse Race	Anz. Nbre	Geb. Vêl.	ZKZ IV	KF FV	KN DV	Anz. Nbre	GG PN	AGeff PSeff	AG205 PS205	TZeff GJeff	TZ205 GJ205	KZP CP
0100 - 057	HH	4	2.5	355	1.07	1.3	4	38	260	274n	982	1152n	00.0
0100 - 205	HH	7	4.9	336	0.91	1.0	7	40	217	298n	1144	1286n	00.0
0100 - 269	HH	32	4.5	351	1.16	1.1	32	38	242	284n	1100	1201n	57.9
0100 - 284	HH	22	5.5	345	0.94	1.2	22	38	245	301n	1148	1281n	44.0
0100 - 349	HH	22	4.4	350	0.98	1.2	22	38	239	279n	1029	1176n	50.9
0200 - 390	HH	12	3.5	363	1.08	1.0	12	41	273	269n	980	1111n	52.5
0201 - 036	HH	2	3.5	453	1.86	1.0	2	39	334	288n	1047	1211n	00.0
0201 - 068	HH	14	3.2	361	2.39	1.1	14	34	264	257n	935	1090n	00.0
0201 - 121	HH	10	3.1	362	1.31	1.3	10	42	215	250n	875	1011n	40.1
0201 - 245	HH	4	2.8	344	1.39	1.8	4	38	323	278n	955	1169n	00.0
0300 - 658	HH	13	4.6	355	0.84	1.1	13	37	225	259n	964	1086n	46.5
0600 - 038	HH	1	4.0	499	2.76	1.0	1	38	176	279n	1096	1178n	00.0
1100 - 105	HH	4	2.0	545	1.65	1.3	4	36	246	286n	1077	1219n	54.4
1300 - 094	HH	33	3.2	395	1.69	1.0	33	39	257	298n	1131	1264n	47.8
1500 - 009	HH	15	3.9	353	0.97	1.2	15	45	267	285n	1028	1173n	44.0
1700 - 092	HH	29	2.8	370	1.26	1.3	29	42	255	291n	1071	1212n	42.7
1700 - 124	HH	11	3.2	339	1.09	1.1	11	38	239	272n	976	1144n	45.2
1700 - 296	HH	9	3.7	360	0.98	1.0	9	37	257	273n	1029	1155n	00.0
1700 - 314	HH	7	5.9	355	1.14	1.0	7	36	248	277n	1085	1175n	00.0
1700 - 363	HH	8	3.6	330	0.81	1.0	8	35	231	272n	1021	1160n	48.5
1700 - 389	HH	19	4.1	360	1.26	1.2	19	42	210	242n	890	980n	46.8
1700 - 439	HH	3	2.7	367	1.26	1.0	3	42	272	320n	1186	1356n	00.0
1800 - 314	HH	26	4.5	343	0.96	1.1	26	41	222	281n	1020	1169n	50.0
1800 - 703	HH	6	3.8	365	1.15	1.0	6	37	194	269n	1028	1131n	00.0
1900 - 392	HH	4	3.0	357	0.99	1.0	4	35	234	241n	882	1005n	00.0
2000 - 157	HH	10	3.8	353	1.02	1.3	10	39	277	302n	1212	1286n	47.0
2000 - 175	HH	5	6.4	361	0.89	1.0	5	39	231	267n	1036	1113n	00.0
2100 - 032	HH	5	5.0	349	1.14	1.0	5	41	148	239n	790	966n	00.0
2200 - 155	HH	3	1.3	324	1.22	1.0	3	37	320	305n	1192	1310n	41.2
2200 - 359	HH	1	2.0	332	1.51	1.0	1	34	307	254n	965	1075n	00.0
2300 - 062	HH	10	2.8	379	1.33	1.0	10	32	202	309n	1155	1350n	00.0

FLEK 2012 - Betriebsdurchschnitte / Moyennes des exploitations

a - alte FLEK Auswertung / anciennes formules de correction FLEK

Seite 1 von 4

n - neue FLEK Auswertung (Absetzdatum > 15.03.2004) / nouvelles formules de correction FLEK (date de sevrage > 15.03.2004)

Betrieb Exploitations		Kühe Vaches					Kälber Veaux						
Nummer Numéro	Rasse Race	Anz. Nbre	Geb. Vêl.	ZKZ IV	KF FV	KN DV	Anz. Nbre	GG PN	AGeff PSeff	AG205 PS205	TZeff GJeff	TZ205 GJ205	KZP CP
0100 - 019	HI	10	3.6	403	2.85	1.0	0	25	0		0		00.0
0100 - 048	HI	17	7.2	407	2.91	1.0	0		0		0		00.0
0100 - 091	HI	1	7.0	343	1.36	1.0	0	20	0		0		00.0
0100 - 106	HI	4	5.8	391	1.76	1.0	0		0		0		00.0
0100 - 117	HI	4	2.8	515	3.04	1.0	0	28	0		0		00.0
0100 - 120	HI	4	4.5	371	2.74	1.0	0	25	0		0		00.0
0100 - 130	HI	12	3.3	381	2.06	1.0	0	25	0		0		00.0
0100 - 170	HI	2	10.0	351	2.15	1.0	0	38	0		0		00.0
0100 - 321	HI	8	3.9	454	2.76	1.2	0		0		0		00.0
0100 - 325	HI	2	4.5	436	4.87	1.0	0		0		0		00.0
0100 - 335	HI	3	3.3	442	3.05	1.0	0	41	0		0		00.0
0100 - 338	HI	2	2.0	415	3.01	1.0	0	24	0		0		00.0
0100 - 350	HI	5	5.0	378	1.63	1.0	0	30	0		0		00.0
0100 - 358	HI	1	5.0	398	3.17	1.0	0	27	0		0		00.0
0100 - 370	HI	1	1.0		2.31	1.0	0		0		0		00.0
0100 - 384	HI	10	2.5	484	2.35	1.0	0	23	0		0		00.0
0100 - 411	HI	3	4.3	498	2.57	1.0	0		0		0		00.0
0100 - 441	HI	7	2.0	418	2.49	1.0	0	29	0		0		00.0
0100 - 475	HI	3	3.0	589	3.21	0.0	0		0		0		00.0
0200 - 008	HI	3	5.3	680	6.10	1.0	0	26	0		0		00.0
0200 - 085	HI	8	4.3	418	1.88	1.0	0	30	0		0		00.0
0200 - 235	HI	23	4.8	376	2.09	1.0	0	31	0		0		00.0
0200 - 236	HI	2	6.0	527	3.98	1.0	0	27	0		0		00.0
0200 - 237	HI	9	3.2	372	2.12	1.0	0	25	0		0		00.0
0200 - 268	HI	19	4.1	407	2.72	1.1	0		0		0		00.0
0200 - 271	HI	12	6.3	403	2.87	1.0	0	22	0		0		00.0
0200 - 309	HI	2	7.5	484	3.03	1.0	0	30	0		0		00.0
0200 - 330	HI	3	5.0	388	1.74	1.7	0	34	0		0		00.0
0200 - 344	HI	6	3.5	372	1.90	1.2	0	22	0		0		00.0
0200 - 351	HI	3	9.7	382	2.33	1.0	0	32	0		0		00.0
0200 - 391	HI	8	5.5	379	2.24	1.0	0	24	0		0		00.0
0200 - 431	HI	6	8.5	433	2.84	1.0	0	29	0		0		00.0
0200 - 459	HI	7	4.6	449	3.15	1.1	0	23	0		0		00.0
0200 - 505	HI	4	9.5	382	2.48	1.8	0	29	0		0		00.0
0200 - 532	HI	8	4.1	391	2.63	1.0	0	29	0		0		00.0
0200 - 574	HI	10	3.4	455	3.02	1.0	0	75	0		0		00.0
0200 - 576	HI	8	6.5	376	3.21	1.1	0	27	0		0		00.0
0200 - 702	HI	10	6.9	367	2.29	1.0	0	28	0		0		00.0
0200 - 741	HI	3	3.7	363	2.05	1.0	0		0		0		00.0
0200 - 837	HI	2	1.0		2.62	1.0	0		0		0		00.0
0200 - 838	HI	5	2.2	461	2.35	1.0	0	23	0		0		00.0
0200 - 854	HI	3	6.3	370	3.00	1.3	0		0		0		00.0
0200 - 858	HI	8	4.3	414	2.56	1.0	0	23	0		0		00.0
0200 - 924	HI	1	1.0		2.03	1.0	0		0		0		00.0
0200 - 933	HI	9	4.7	517	2.94	1.0	0		0		0		00.0
0200 - 963	HI	7	4.6	657	4.11	1.0	0	25	0		0		00.0
0201 - 002	HI	5	4.4	392	2.52	1.0	0	23	0		0		00.0
0201 - 012	HI	7	4.6	463	2.52	1.0	0	21	0		0		00.0
0201 - 027	HI	1	6.0	443	2.87	1.0	0	38	0		0		00.0
0201 - 039	HI	1	1.0		1.92	1.0	0		0		0		00.0
0201 - 046	HI	5	4.4	415	3.57	1.0	0	20	0		0		00.0
0201 - 055	HI	1	7.0	505	4.08	1.0	0	25	0		0		00.0
0201 - 057	HI	5	9.4	363	3.20	1.0	0		0		0		00.0
0201 - 083	HI	3	4.3	432	2.58	1.0	0		0		0		00.0
0201 - 098	HI	3	6.0	388	3.05	1.0	0	24	0		0		00.0
0201 - 102	HI	5	3.2	389	2.55	1.2	0	30	0		0		00.0
0201 - 110	HI	5	3.6	318	2.08	1.0	0	18	0		0		00.0

FLEK 2012 - Betriebsdurchschnitte / Moyennes des exploitations

Seite 2 von 4

a - alte FLEK Auswertung / anciennes formules de correction FLEK

n - neue FLEK Auswertung (Absetzdatum > 15.03.2004) / nouvelles formules de correction FLEK (date de sevrage > 15.03.2004)

Betrieb Exploitations		Kühe Vaches					Kälber Veaux						
Nummer Numéro	Rasse Race	Anz. Nbre	Geb. Vêl.	ZKZ IV	KF FV	KN DV	Anz. Nbre	GG PN	AGeff PSeff	AG205 PS205	TZeff GJeff	TZ205 GJ205	KZP CP
0201 - 133	HI	2	2.5	541	2.72	1.0	0		0		0		00.0
0201 - 150	HI	7	3.1	384	2.83	1.6	0	34	0		0		00.0
0201 - 161	HI	2	7.0	373	1.39	1.0	0	27	0		0		00.0
0201 - 193	HI	9	5.4	482	3.64	1.0	0		0		0		00.0
0201 - 210	HI	5	5.0	400	3.41	1.0	0		0		0		00.0
0201 - 235	HI	1	1.0		1.72	1.0	0		0		0		00.0
0201 - 248	HI	11	2.5	422	2.66	1.0	0		0		0		00.0
0201 - 273	HI	4	1.3	363	2.78	1.0	0	29	0		0		00.0
0201 - 339	HI	4	3.8	629	3.08	1.0	0	20	0		0		00.0
0201 - 397	HI	1	1.0		2.00	1.0	0		0		0		00.0
0300 - 114	HI	5	3.4	360	1.62	1.2	0	23	0		0		00.0
0300 - 120	HI	3	7.7	407	2.37	1.0	0	18	0		0		00.0
0300 - 350	HI	1	1.0		2.75	1.0	0		0		0		00.0
0300 - 387	HI	12	7.3	379	2.03	1.0	0	26	0		0		00.0
0300 - 425	HI	2	5.5	497	4.16	1.0	0		0		0		00.0
0300 - 515	HI	4	7.3	383	2.13	1.0	0	26	0		0		00.0
0300 - 572	HI	3	8.0	359	1.98	1.0	0	25	0		0		00.0
0300 - 671	HI	6	3.2	409	2.10	1.0	0	20	0		0		00.0
0300 - 715	HI	9	7.3	370	2.22	1.0	0		0		0		00.0
0300 - 726	HI	7	4.3	451	3.04	1.0	0	20	0		0		00.0
0300 - 763	HI	4	4.8	528	4.46	1.0	0	25	0		0		00.0
0300 - 818	HI	3	2.3	346	2.61	1.0	0	20	0		0		00.0
0300 - 830	HI	4	2.5	368	2.10	1.3	0		0		0		00.0
0300 - 946	HI	3	4.0	441	2.15	1.0	0	25	0		0		00.0
0500 - 030	HI	5	4.2	366	1.78	1.0	0	22	0		0		00.0
0500 - 052	HI	3	4.3	447	2.31	1.0	0	26	0		0		00.0
0500 - 056	HI	6	5.5	374	2.56	1.0	0	26	0		0		00.0
0500 - 062	HI	4	3.5	351	2.26	1.0	0	31	0		0		00.0
0500 - 069	HI	6	4.5	462	3.06	1.0	0	35	0		0		00.0
0500 - 070	HI	4	6.0	456	4.16	1.0	0	24	0		0		00.0
0500 - 072	HI	4	5.0	454	2.65	1.3	0	25	0		0		00.0
0500 - 093	HI	1	11.0	365	2.16	1.0	0	24	0		0		00.0
0500 - 103	HI	7	6.7	351	1.95	1.1	0	24	0		0		00.0
0500 - 127	HI	4	8.5	404	3.04	1.0	0		0		0		00.0
0500 - 136	HI	5	4.6	405	2.61	1.0	0	24	0		0		00.0
0500 - 143	HI	3	4.7	382	2.14	1.0	0	22	0		0		00.0
0600 - 014	HI	1	2.0	377	0.98	1.0	0	30	0		0		00.0
0600 - 034	HI	3	5.0	389	2.60	2.0	0	22	0		0		00.0
0600 - 039	HI	4	3.5	371	1.92	1.3	0		0		0		00.0
0600 - 044	HI	5	3.6	482	2.82	1.0	0	26	0		0		00.0
0600 - 054	HI	1	5.0	546	2.92	1.0	0	30	0		0		00.0
0700 - 012	HI	2	2.5	639	3.88	1.0	0		0		0		00.0
0800 - 028	HI	4	10.3	356	2.35	1.0	0	25	0		0		00.0
0900 - 023	HI	4	3.0	421	2.54	1.0	0	18	0		0		00.0
0900 - 028	HI	4	3.3	490	2.79	1.0	0		0		0		00.0
1000 - 055	HI	4	3.3	372	2.14	1.5	0	26	0		0		00.0
1000 - 131	HI	1	8.0	431	2.49	1.0	0	24	0		0		00.0
1000 - 181	HI	4	3.0	583	3.60	1.0	0	25	0		0		00.0
1000 - 194	HI	3	8.0	381	1.17	1.0	0		0		0		00.0
1000 - 225	HI	8	3.3	372	1.76	1.0	0		0		0		00.0
1100 - 080	HI	5	6.0	395	3.52	0.0	0		0		0		00.0
1100 - 156	HI	6	3.5	394	2.37	1.2	0	28	0		0		00.0
1100 - 175	HI	1	2.0	380	2.29	1.0	0	23	0		0		00.0
1100 - 184	HI	2	1.0		2.67	1.0	0	22	0		0		00.0
1100 - 200	HI	3	1.3	338	2.71	0.0	0		0		0		00.0
1300 - 035	HI	6	6.0	380	2.43	1.2	0	26	0		0		00.0
1300 - 069	HI	1	7.0	367	0.86	1.0	0	27	0		0		00.0

FLEK 2012 - Betriebsdurchschnitte / Moyennes des exploitations

a - alte FLEK Auswertung / anciennes formules de correction FLEK

Seite 3 von 4

n - neue FLEK Auswertung (Absetzdatum > 15.03.2004) / nouvelles formules de correction FLEK (date de sevrage > 15.03.2004)

Betrieb Exploitations		Kühe Vaches					Kälber Veaux						
Nummer Numéro	Rasse Race	Anz. Nbre	Geb. Vêl.	ZKZ IV	KF FV	KN DV	Anz. Nbre	GG PN	AGeff PSeff	AG205 PS205	TZeff GJeff	TZ205 GJ205	KZP CP
1300 - 122	HI	6	3.7	437	3.07	1.0	0	25	0		0		00.0
1300 - 136	HI	2	6.0	361	2.55	1.0	0		0		0		00.0
1600 - 005	HI	2	3.5	517	2.61	1.0	0	25	0		0		00.0
1700 - 104	HI	1	4.0	426	2.93	1.0	0	20	0		0		00.0
1700 - 115	HI	7	6.7	424	2.72	1.0	0	24	0		0		00.0
1700 - 121	HI	3	1.3	445	2.00	1.0	0	26	0		0		00.0
1700 - 125	HI	5	7.6	374	2.33	1.2	0	29	0		0		00.0
1700 - 153	HI	8	6.8	397	2.02	1.0	0	18	0		0		00.0
1700 - 173	HI	4	3.8	366	2.43	1.0	0		0		0		00.0
1700 - 188	HI	4	5.3	365	2.20	1.0	0	26	0		0		00.0
1700 - 258	HI	1	7.0	468	2.71	1.0	0		0		0		00.0
1700 - 328	HI	8	5.1	457	2.50	1.0	0		0		0		00.0
1700 - 354	HI	2	4.0	617	3.58	1.0	0	28	0		0		00.0
1700 - 360	HI	8	6.9	376	2.72	1.0	0	26	0		0		00.0
1700 - 390	HI	2	3.5	448	2.56	1.0	0	24	0		0		00.0
1700 - 395	HI	2	3.0	448	2.33	1.0	0	28	0		0		00.0
1700 - 524	HI	2	3.0	383	2.10	1.0	0	30	0		0		00.0
1800 - 157	HI	11	5.9	391	2.15	1.2	0		0		0		00.0
1800 - 264	HI	7	4.6	408	2.55	1.1	0	25	0		0		00.0
1800 - 266	HI	12	3.5	457	2.81	1.1	0	24	0		0		00.0
1800 - 268	HI	35	3.9	411	3.08	1.0	0	26	0		0		00.0
1800 - 339	HI	6	6.8	377	2.95	1.0	0	26	0		0		00.0
1800 - 342	HI	2	5.0	564	4.66	1.0	0	23	0		0		00.0
1800 - 375	HI	5	8.4	367	2.25	1.2	0	22	0		0		00.0
1800 - 408	HI	3	5.3	487	2.74	1.0	0	26	0		0		00.0
1800 - 415	HI	5	5.2	391	2.28	1.0	0		0		0		00.0
1800 - 421	HI	4	4.0	420	2.25	1.0	0		0		0		00.0
1800 - 465	HI	4	4.0	431	2.98	1.0	0		0		0		00.0
1800 - 477	HI	1	1.0		4.03	1.0	0	27	0		0		00.0
1800 - 484	HI	3	8.0	373	1.91	1.0	0		0		0		00.0
1800 - 509	HI	10	6.8	461	3.45	1.0	0	27	0		0		00.0
1800 - 545	HI	5	8.4	458	3.73	1.0	0	24	0		0		00.0
1800 - 556	HI	4	3.5	574	3.14	1.3	0	24	0		0		00.0
1800 - 591	HI	14	4.8	466	2.24	1.0	0		0		0		00.0
1800 - 643	HI	3	5.3	436	2.93	1.0	0	25	0		0		00.0
1800 - 671	HI	7	3.7	493	3.28	1.1	0	20	0		0		00.0
1800 - 699	HI	11	3.7	493	3.40	1.1	0	22	0		0		00.0
1800 - 771	HI	3	2.0	391	3.87	1.0	0	23	0		0		00.0
1800 - 785	HI	1	2.0	503	1.98	0.0	0		0		0		00.0
1900 - 025	HI	2	3.5	375	2.44	1.0	0	25	0		0		00.0
1900 - 095	HI	3	5.3	349	1.03	1.0	0	21	0		0		00.0
1900 - 202	HI	16	4.9	362	2.09	1.0	0	27	0		0		00.0
1900 - 211	HI	4	4.8	439	3.23	1.0	0		0		0		00.0
1900 - 280	HI	4	6.3	390	2.65	1.0	0	22	0		0		00.0
1900 - 317	HI	4	7.5	418	2.93	1.0	0	29	0		0		00.0
1900 - 320	HI	3	5.3	425	2.62	1.0	0	25	0		0		00.0
1900 - 368	HI	1	3.0	522	2.36	1.0	0		0		0		00.0
1900 - 452	HI	1	3.0	429	2.91	1.0	0	25	0		0		00.0
1900 - 476	HI	8	1.3	532	2.31	1.0	0	26	0		0		00.0
2000 - 121	HI	9	5.4	361	2.69	1.0	0		0		0		00.0
2000 - 150	HI	7	3.0	436	1.88	1.0	0	25	0		0		00.0
2000 - 162	HI	8	7.5	368	1.78	1.0	0	27	0		0		00.0
2000 - 167	HI	5	5.6	366	1.24	1.0	0	25	0		0		00.0
2000 - 197	HI	15	2.1	563	3.22	1.0	0	28	0		0		00.0
2000 - 209	HI	6	4.0	383	2.44	1.0	0		0		0		00.0
2100 - 012	HI	14	3.4	492	3.60	1.0	0	22	0		0		00.0
2100 - 017	HI	30	5.3	406	2.26	1.1	0	27	0		0		00.0

FLEK 2012 - Betriebsdurchschnitte / Moyennes des exploitations

a - alte FLEK Auswertung / anciennes formules de correction FLEK

Seite 4 von 4

n - neue FLEK Auswertung (Absetzdatum > 15.03.2004) / nouvelles formules de correction FLEK (date de sevrage > 15.03.2004)

Betrieb Exploitations		Kühe Vaches					Kälber Veaux						
Nummer Numéro	Rasse Race	Anz. Nbre	Geb. Vêl.	ZKZ IV	KF FV	KN DV	Anz. Nbre	GG PN	AGeff PSeff	AG205 PS205	TZeff GJeff	TZ205 GJ205	KZP CP
2100 - 024	HI	17	3.6	351	1.80	1.2	0		0		0		00.0
2100 - 028	HI	1	5.0	405	2.54	0.0	0	27	0		0		00.0
2100 - 036	HI	5	3.2	359	1.23	1.0	0	30	0		0		00.0
2200 - 009	HI	2	3.0	921	4.17	1.0	0	21	0		0		00.0
2200 - 053	HI	2	4.0	827	4.30	1.0	0		0		0		00.0
2200 - 077	HI	1	3.0	368	0.71	2.0	0	23	0		0		00.0
2200 - 222	HI	10	4.3	393	1.75	1.0	0	19	0		0		00.0
2200 - 231	HI	15	4.0	411	2.28	1.3	0	33	0		0		00.0
2200 - 399	HI	3	1.0		2.56	0.0	0		0		0		00.0
2300 - 046	HI	3	6.0	487	4.48	1.0	0		0		0		00.0
2300 - 059	HI	2	3.5	758	5.55	1.0	0		0		0		00.0
2300 - 060	HI	13	3.2	461	3.50	1.0	0	24	0		0		00.0
2300 - 068	HI	5	5.0	409	3.02	1.0	0	18	0		0		00.0
2300 - 078	HI	8	3.6	463	3.37	1.0	0	24	0		0		00.0
2300 - 079	HI	3	5.3	493	3.25	1.0	0	24	0		0		00.0
2300 - 085	HI	1	6.0	471	4.24	1.0	0		0		0		00.0
2300 - 094	HI	5	7.0	403	2.38	1.0	0	21	0		0		00.0
2300 - 096	HI	8	4.9	366	2.13	1.0	0		0		0		00.0
2300 - 104	HI	3	3.3	465	3.35	1.0	0	24	0		0		00.0
2300 - 111	HI	9	3.2	406	2.81	1.0	0	23	0		0		00.0
2300 - 117	HI	6	5.7	351	2.70	1.0	0	23	0		0		00.0
2300 - 135	HI	3	3.0	533	4.05	1.0	0	21	0		0		00.0
2300 - 143	HI	1	2.0	389	2.21	1.0	0	19	0		0		00.0
2400 - 098	HI	10	2.8	345	1.60	1.2	0	26	0		0		00.0

FLEK 2012 - Betriebsdurchschnitte / Moyennes des exploitations

a - alte FLEK Auswertung / anciennes formules de correction FLEK

Seite 1 von 1

n - neue FLEK Auswertung (Absetzdatum > 15.03.2004) / nouvelles formules de correction FLEK (date de sevrage > 15.03.2004)

Betrieb Exploitations		Kühe Vaches					Kälber Veaux						
Nummer Numéro	Rasse Race	Anz. Nbre	Geb. Vêl.	ZKZ IV	KF FV	KN DV	Anz. Nbre	GG PN	AGeff PSeff	AG205 PS205	TZeff GJeff	TZ205 GJ205	KZP CP
1900 - 144	HR	1	7.0	356	4.36	1.0	1	16	276	228n	867	1033n	00.0
2200 - 326	HR	18	6.2	378	2.33	1.2	0		0		0		00.0

FLEK 2012 - Betriebsdurchschnitte / Moyennes des exploitations

a - alte FLEK Auswertung / anciennes formules de correction FLEK

Seite 1 von 1

n - neue FLEK Auswertung (Absetzdatum > 15.03.2004) / nouvelles formules de correction FLEK (date de sevrage > 15.03.2004)

Betrieb Exploitations		Kühe Vaches					Kälber Veaux						
Nummer Numéro	Rasse Race	Anz. Nbre	Geb. Vêl.	ZKZ IV	KF FV	KN DV	Anz. Nbre	GG PN	AGeff PSeff	AG205 PS205	TZeff GJeff	TZ205 GJ205	KZP CP
0300 - 046	HW	1	9.0	362	4.57	0.0	0		0		0		00.0
0300 - 630	HW	3	2.7	388	2.79	1.0	0	28	0		0		00.0
0300 - 761	HW	10	3.8	370	2.25	1.3	0	36	0		0		00.0
0400 - 014	HW	14	6.9	360	1.87	1.2	0	37	0		0		00.0
0500 - 026	HW	26	6.3	356	2.32	1.2	0		0		0		00.0
1700 - 108	HW	1	10.0	363	1.03	1.0	0		0		0		00.0
1700 - 175	HW	5	6.6	489	3.11	1.4	0	32	0		0		00.0
1800 - 072	HW	6	3.7	373	1.07	1.0	0	29	0		0		00.0
1800 - 700	HW	3	5.7	358	3.56	1.0	0	24	0		0		00.0
2000 - 107	HW	3	2.3	347	1.11	1.0	0	28	0		0		00.0

FLEK 2012 - Betriebsdurchschnitte / Moyennes des exploitations

a - alte FLEK Auswertung / anciennes formules de correction FLEK

Seite 1 von 3

n - neue FLEK Auswertung (Absetzdatum > 15.03.2004) / nouvelles formules de correction FLEK (date de sevrage > 15.03.2004)

Betrieb Exploitations		Kühe Vaches					Kälber Veaux						
Nummer Numéro	Rasse Race	Anz. Nbre	Geb. Vêl.	ZKZ IV	KF FV	KN DV	Anz. Nbre	GG PN	AGeff PSeff	AG205 PS205	TZeff GJeff	TZ205 GJ205	KZP CP
0100 - 040	LM	34	4.4	366	1.66	1.0	34	41	263	280n	1030	1165n	46.4
0100 - 062	LM	30	3.9	370	1.48	1.0	30	42	280	308n	1150	1296n	47.7
0100 - 282	LM	23	5.2	375	1.94	1.0	23	38	303	301n	1197	1284n	38.3
0100 - 330	LM	23	4.7	364	1.45	1.0	23	36	268	292n	1128	1251n	56.0
0100 - 409	LM	10	5.4	374	1.42	1.0	10	39	250	321n	1262	1376n	00.0
0200 - 060	LM	4	5.5	400	1.47	1.0	4	40	291	296n	1165	1248n	00.0
0200 - 109	LM	21	3.7	351	1.19	1.2	21	40	271	312n	1171	1323n	49.0
0200 - 133	LM	11	5.5	408	1.87	1.2	11	28	263	270n	1132	1184n	54.5
0200 - 152	LM	11	4.7	375	1.86	1.1	11	37	287	268n	1012	1129n	00.0
0200 - 206	LM	42	5.8	391	1.95	1.0	42	39	332	299n	1141	1269n	00.0
0200 - 220	LM	30	4.1	384	1.55	1.1	30	42	273	291n	1084	1216n	45.3
0200 - 228	LM	18	4.3	373	1.22	1.2	18	41	278	303n	1132	1280n	41.9
0200 - 230	LM	29	4.7	378	1.49	1.1	29	41	328	320n	1279	1359n	45.1
0200 - 239	LM	7	4.1	396	1.26	1.0	7	40	219	269n	975	1120n	00.0
0200 - 259	LM	45	4.5	370	1.69	1.1	45	40	295	326n	1305	1394n	44.5
0200 - 304	LM	4	2.3	402	1.49	1.0	4	40	237	322n	1161	1373n	00.0
0200 - 308	LM	22	5.5	379	1.46	1.0	22	41	303	292n	1138	1222n	42.3
0200 - 353	LM	4	4.3	383	1.35	1.0	4	29	216	329n	1275	1466n	00.0
0200 - 390	LM	13	5.6	357	1.19	1.1	13	47	284	278n	1027	1127n	00.0
0200 - 461	LM	20	3.7	362	1.35	1.4	20	45	272	289n	1095	1191n	43.3
0200 - 494	LM	26	4.6	378	1.57	1.1	26	41	310	308n	1160	1301n	42.8
0200 - 552	LM	9	3.6	385	1.57	1.0	9	38	267	272n	1062	1145n	46.8
0200 - 734	LM	14	4.9	380	1.94	1.0	14	34	278	304n	1224	1322n	37.8
0200 - 739	LM	10	4.2	364	1.49	1.1	10	40	249	262n	931	1083n	43.6
0200 - 781	LM	25	3.8	365	1.35	1.1	25	39	254	319n	1238	1368n	43.1
0200 - 802	LM	1	7.0	397	1.56	1.0	1	41	299	299n	1179	1260n	00.0
0200 - 925	LM	26	4.2	368	1.57	1.0	26	41	250	288n	1085	1203n	39.0
0200 - 998	LM	2	5.0	397	1.71	1.0	2	45	262	302n	1217	1252n	00.0
0201 - 072	LM	1	7.0	359	0.52	1.0	1		351	292n	1174	1197n	00.0
0201 - 121	LM	1	2.0	330	1.17	0.0	1	40	197	256n	913	1052n	00.0
0201 - 146	LM	3	4.0	406	1.38	1.0	3	37	208	282n	1102	1196n	00.0
0201 - 181	LM	43	5.0	374	1.52	1.2	43	42	295	300n	1140	1260n	00.0
0201 - 207	LM	10	2.7	396	1.96	1.0	10	38	338	327n	1300	1412n	44.1
0300 - 003	LM	29	5.8	375	1.58	1.1	29	40	303	296n	1150	1249n	46.7
0300 - 005	LM	25	4.4	373	1.51	1.0	25	40	280	308n	1200	1306n	44.8
0300 - 067	LM	61	3.8	369	1.38	1.0	61	40	322	313n	1212	1330n	42.7
0300 - 133	LM	4	6.3	369	1.66	1.0	4	31	285	376n	1610	1683n	00.0
0300 - 189	LM	36	6.3	367	2.02	1.0	36	39	266	287n	1099	1207n	39.8
0300 - 245	LM	51	4.1	391	1.57	1.1	51	39	310	318n	1217	1358n	44.0
0300 - 248	LM	24	3.3	377	1.56	1.2	24	40	310	338n	1350	1454n	57.0
0300 - 274	LM	28	2.4	375	1.46	1.1	28	41	260	298n	1113	1253n	46.8
0300 - 341	LM	15	3.7	381	1.29	1.1	15	41	296	331n	1288	1414n	43.6
0300 - 426	LM	8	4.6	369	1.31	1.5	8	43	305	322n	1197	1362n	44.2
0300 - 496	LM	12	5.0	361	1.50	1.0	12	39	223	306n	1159	1303n	44.1
0300 - 581	LM	32	4.8	361	1.62	1.0	32	38	263	307n	1174	1314n	46.4
0300 - 615	LM	35	5.0	358	1.37	1.0	35	42	304	305n	1155	1286n	47.5
0300 - 637	LM	1	7.0	369	1.44	1.0	1	46	418	342n	1174	1443n	00.0
0300 - 765	LM	20	3.5	392	1.59	1.0	20	42	254	280n	1015	1162n	39.2
0400 - 008	LM	1	5.0	356	1.45	1.0	1	39	319	311n	1192	1329n	00.0
0500 - 003	LM	18	5.2	362	1.44	1.0	18	41	283	301n	1098	1266n	45.9
0500 - 042	LM	14	3.2	363	1.47	1.1	14	39	262	293n	1075	1239n	39.7
0500 - 155	LM	9	4.3	415	1.99	1.0	9	32	286	306n	1235	1337n	00.0
0600 - 038	LM	1	4.0	374	1.77	1.0	1	38	206	323n	1201	1389n	00.0
0800 - 029	LM	4	6.8	353	1.13	1.0	4	38	338	308n	1220	1317n	00.0
0900 - 041	LM	16	4.6	372	1.44	1.0	16	35	260	285n	1131	1216n	00.0
0900 - 052	LM	1	1.0		1.18	1.0	1	32	214	332n	1329	1466n	00.0
0900 - 063	LM	16	3.3	369	1.40	1.2	16	37	258	268n	938	1126n	41.3

FLEK 2012 - Betriebsdurchschnitte / Moyennes des exploitations

Seite 2 von 3

a - alte FLEK Auswertung / anciennes formules de correction FLEK

n - neue FLEK Auswertung (Absetzdatum > 15.03.2004) / nouvelles formules de correction FLEK (date de sevrage > 15.03.2004)

Betrieb Exploitations		Kühe Vaches					Kälber Veaux						
Nummer Numéro	Rasse Race	Anz. Nbre	Geb. Vêl.	ZKZ IV	KF FV	KN DV	Anz. Nbre	GG PN	AGeff PSeff	AG205 PS205	TZeff GJeff	TZ205 GJ205	KZP CP
1000 - 016	LM	20	5.1	392	1.82	1.1	20	42	267	289n	1093	1209n	42.0
1000 - 082	LM	45	5.0	373	1.47	1.0	45	37	277	278n	1051	1177n	45.8
1000 - 126	LM	23	5.0	356	1.49	1.0	23	40	249	284n	1063	1191n	40.2
1000 - 198	LM	59	2.5	359	1.98	1.1	59	44	239	273n	985	1123n	38.5
1100 - 014	LM	42	4.0	364	1.54	1.0	42	37	288	289n	1094	1231n	00.0
1100 - 047	LM	13	3.4	363	1.42	1.0	13	42	219	290n	1078	1211n	46.1
1100 - 130	LM	1	3.0	408	1.41	1.0	1	41	230	263n	980	1081n	00.0
1100 - 135	LM	16	4.7	365	1.37	1.0	16	32	222	281n	1096	1218n	40.6
1100 - 409	LM	13	3.5	386	1.53	1.0	13	40	228	279n	1054	1172n	51.4
1300 - 014	LM	20	6.4	351	1.26	1.0	20	41	260	286n	1096	1200n	00.0
1500 - 015	LM	6	5.3	372	1.59	1.2	6	50	285	307n	1202	1256n	00.0
1500 - 029	LM	9	3.3	369	1.12	1.1	9	39	247	291n	1088	1229n	54.8
1700 - 013	LM	13	3.5	391	1.79	1.2	13	40	272	294n	1070	1241n	45.6
1700 - 050	LM	14	5.1	378	1.88	1.0	14	39	301	322n	1231	1380n	00.0
1700 - 058	LM	3	3.7	386	1.68	1.0	3	34	220	298n	1183	1291n	00.0
1700 - 124	LM	10	4.9	350	1.26	1.0	10	39	199	297n	1128	1259n	00.0
1700 - 162	LM	35	4.2	360	1.27	1.1	35	36	273	297n	1140	1277n	54.1
1700 - 185	LM	8	6.3	369	1.97	1.0	8	30	266	257n	978	1106n	00.0
1700 - 209	LM	29	3.8	364	1.31	1.1	29	41	256	305n	1147	1289n	50.4
1700 - 405	LM	24	3.3	368	1.45	1.0	24	42	258	284n	1067	1182n	42.6
1700 - 480	LM	2	2.0	410	2.01	1.0	2	37	216	303n	1134	1302n	00.0
1800 - 011	LM	9	3.0	365	1.75	1.3	9	39	179	282n	1070	1181n	38.7
1800 - 081	LM	14	4.8	374	1.99	1.0	14	41	259	310n	1187	1311n	53.7
1800 - 103	LM	6	5.2	389	2.00	1.5	6	37	198	273n	1017	1153n	38.5
1800 - 136	LM	14	5.4	365	1.69	1.2	14	40	235	282n	1037	1181n	00.0
1800 - 154	LM	20	4.2	372	1.63	1.2	20	39	283	295n	1117	1246n	45.6
1800 - 162	LM	25	4.6	373	1.58	1.0	25	41	315	298n	1095	1256n	45.5
1800 - 176	LM	21	5.1	371	1.98	1.0	21	35	273	297n	1154	1279n	36.1
1800 - 198	LM	23	5.0	354	1.63	1.1	23	44	251	289n	1058	1194n	40.7
1800 - 215	LM	4	3.3	352	1.53	1.0	4	39	346	318n	1249	1359n	00.0
1800 - 230	LM	15	5.4	377	1.64	1.0	15	42	240	282n	1055	1175n	49.3
1800 - 242	LM	7	5.4	380	1.48	1.0	7	36	322	309n	1153	1328n	00.0
1800 - 251	LM	11	6.1	363	1.37	1.0	11	39	304	342n	1367	1477n	00.0
1800 - 274	LM	21	2.6	370	1.92	1.1	21	41	314	323n	1249	1380n	52.5
1800 - 395	LM	2	3.0	331	1.86	1.0	2	41	184	336n	1305	1440n	00.0
1800 - 419	LM	1	8.0	338	1.15	1.0	1	39	260	287n	1195	1209n	00.0
1800 - 452	LM	6	3.2	431	2.03	1.0	6	39	325	315n	1186	1347n	44.8
1800 - 544	LM	5	3.2	517	2.14	1.0	5	35	204	264n	954	1117n	38.2
1800 - 650	LM	13	4.3	381	1.96	1.0	13	35	270	328n	1299	1430n	49.3
1900 - 075	LM	20	3.9	361	1.16	1.3	20	40	268	299n	1148	1267n	39.5
1900 - 107	LM	23	4.6	368	1.36	1.2	23	41	299	308n	1201	1305n	47.5
1900 - 127	LM	29	4.8	363	1.66	1.1	29	39	250	305n	1151	1298n	52.8
1900 - 174	LM	18	4.8	357	1.32	1.0	18	38	223	251n	939	1035n	00.0
1900 - 248	LM	26	4.7	356	1.16	1.1	26	41	290	334n	1303	1432n	53.5
1900 - 250	LM	16	6.2	352	1.28	1.0	16	37	273	284n	1093	1208n	43.4
1900 - 269	LM	27	5.0	346	1.50	1.0	27	40	269	283n	1058	1187n	47.4
1900 - 272	LM	33	5.1	343	1.12	1.1	33	40	272	302n	1171	1278n	39.5
1900 - 497	LM	18	4.1	347	1.40	1.1	18	39	278	321n	1264	1376n	36.4
2000 - 047	LM	13	5.3	389	1.79	1.0	13	44	299	309n	1188	1296n	52.4
2000 - 089	LM	12	4.6	375	1.66	1.3	12	40	231	318n	1231	1354n	65.3
2000 - 128	LM	42	5.8	373	1.72	1.1	42	37	403	345n	1416	1504n	00.0
2000 - 168	LM	3	4.7	389	2.33	1.3	3	47	220	288n	1042	1180n	00.0
2000 - 171	LM	2	2.0	380	3.49	1.5	2	36	250	304n	1108	1311n	00.0
2000 - 180	LM	8	2.4	377	1.49	1.1	8	41	241	306n	1179	1297n	43.4
2000 - 198	LM	23	2.9	370	1.96	1.2	23	49	283	324n	1193	1342n	39.0
2000 - 234	LM	1	3.0	419	7.08	1.0	1	40	235	319n	1355	1360n	00.0
2200 - 042	LM	66	4.5	375	2.01	1.0	66	40	323	308n	1220	1310n	41.2

FLEK 2012 - Betriebsdurchschnitte / Moyennes des exploitations

a - alte FLEK Auswertung / anciennes formules de correction FLEK

Seite 3 von 3

n - neue FLEK Auswertung (Absetzdatum > 15.03.2004) / nouvelles formules de correction FLEK (date de sevrage > 15.03.2004)

Betrieb Exploitations		Kühe Vaches					Kälber Veaux						
Nummer Numéro	Rasse Race	Anz. Nbre	Geb. Vêl.	ZKZ IV	KF FV	KN DV	Anz. Nbre	GG PN	AGeff PSeff	AG205 PS205	TZeff GJeff	TZ205 GJ205	KZP CP
2200 - 043	LM	80	5.5	385	1.87	1.0	80	37	243	268n	1027	1125n	49.8
2200 - 053	LM	17	4.0	393	2.13	1.5	17	43	192	285n	993	1182n	41.4
2200 - 081	LM	29	3.6	350	1.51	1.1	29	38	268	283n	1039	1199n	40.7
2200 - 094	LM	13	4.9	369	1.35	1.0	13	39	313	309n	1224	1314n	48.3
2200 - 107	LM	4	3.0	341	1.21	1.0	4	43	227	316n	1185	1335n	45.8
2200 - 141	LM	24	4.1	367	1.71	1.1	24	41	278	291n	1090	1220n	00.0
2200 - 154	LM	24	7.1	368	2.13	1.3	24	38	253	283n	1092	1193n	35.2
2200 - 180	LM	13	3.8	412	1.80	1.2	13	37	249	291n	1073	1239n	47.9
2200 - 248	LM	28	3.5	411	2.64	1.1	28	38	212	237n	868	973n	29.5
2200 - 254	LM	17	4.4	353	1.73	1.0	17	38	230	291n	1082	1236n	40.0
2200 - 300	LM	23	5.1	355	1.39	1.0	23	35	243	284n	1104	1216n	42.8
2200 - 311	LM	31	2.1	359	1.90	1.0	31	40	233	318n	1171	1359n	43.9
2200 - 320	LM	20	5.0	355	1.86	1.0	20	38	273	287n	1122	1214n	00.0
2200 - 341	LM	8	5.3	376	2.06	1.5	8	53	344	301n	1002	1211n	00.0
2300 - 103	LM	5	5.0	382	1.60	1.0	5	35	195	282n	1015	1207n	55.3
2400 - 026	LM	13	3.0	393	1.75	1.0	13	41	292	317n	1234	1349n	46.7
2400 - 070	LM	1	5.0	570	3.92	1.0	1	37	128	264n	911	1108n	00.0
2400 - 088	LM	46	3.8	378	1.47	1.0	46	39	242	288n	1084	1215n	47.6
2500 - 003	LM	3	4.3	420	2.61	1.0	3	30	302	259n	863	1115n	00.0
2600 - 002	LM	76	5.9	373	2.03	1.0	76	37	189	279n	1034	1179n	00.0
2600 - 018	LM	9	2.9	376	1.62	1.0	9	37	184	258n	932	1080n	47.4
2600 - 022	LM	25	5.7	400	2.27	1.0	25	37	234	273n	1078	1148n	37.8
2600 - 045	LM	32	5.1	360	1.53	1.0	32	40	231	305n	1216	1296n	42.0
2600 - 068	LM	17	3.8	362	1.59	1.0	17	40	275	308n	1182	1308n	46.5
2600 - 099	LM	24	4.6	355	1.60	1.1	24	33	279	294n	1144	1274n	38.0
2600 - 100	LM	24	5.3	379	2.18	1.0	24	39	275	280n	1073	1177n	50.7
2600 - 111	LM	10	3.2	392	1.88	1.1	10	38	217	294n	1103	1250n	38.4
2600 - 123	LM	47	5.1	356	1.93	1.1	47	40	248	262n	970	1084n	45.3
2600 - 132	LM	48	2.9	382	2.14	1.1	48	41	246	273n	978	1131n	63.1
2600 - 216	LM	64	3.7	349	1.95	1.1	64	40	237	258n	960	1066n	40.7
2600 - 238	LM	19	3.8	361	1.32	1.1	19	39	331	310n	1143	1321n	00.0
2600 - 250	LM	53	5.0	358	1.42	1.1	53	33	256	283n	1108	1217n	39.7
2600 - 256	LM	38	3.3	363	1.66	1.1	38	42	230	285n	1065	1188n	00.0
2700 - 011	LM	10	5.0	390	1.54	1.0	10	39	294	329n	1301	1418n	00.0

FLEK 2012 - Betriebsdurchschnitte / Moyennes des exploitations

a - alte FLEK Auswertung / anciennes formules de correction FLEK

Seite 1 von 1

n - neue FLEK Auswertung (Absetzdatum > 15.03.2004) / nouvelles formules de correction FLEK (date de sevrage > 15.03.2004)

Betrieb Exploitations		Kühe Vaches					Kälber Veaux						
Nummer Numéro	Rasse Race	Anz. Nbre	Geb. Vêl.	ZKZ IV	KF FV	KN DV	Anz. Nbre	GG PN	AGeff PSeff	AG205 PS205	TZeff GJeff	TZ205 GJ205	KZP CP
0100 - 019	LG	17	3.1	369	1.44	1.1	17	40	297	306n	1143	1298n	45.4
0100 - 188	LG	8	6.4	363	1.02	1.0	8	37	235	275n	975	1160n	42.1
0100 - 236	LG	13	8.1	383	1.71	1.2	13	38	285	249n	875	1028n	00.0
0100 - 286	LG	3	9.3	340	0.66	1.0	3	39	205	270n	1008	1128n	00.0
0200 - 890	LG	21	5.1	370	1.72	1.0	21	32	209	251n	875	1068n	42.9
0201 - 215	LG	7	2.1	378	1.56	1.4	7	33	153	244n	808	1032n	00.0
0300 - 471	LG	20	4.2	356	1.25	1.2	20	38	201	257n	913	1070n	45.5
0500 - 160	LG	4	2.0	408	1.35	1.0	4	41	195	283n	1014	1177n	38.3
1800 - 643	LG	13	5.1	386	1.65	1.0	13	29	244	247n	910	1063n	00.0

FLEK 2012 - Betriebsdurchschnitte / Moyennes des exploitations

a - alte FLEK Auswertung / anciennes formules de correction FLEK

Seite 1 von 1

n - neue FLEK Auswertung (Absetzdatum > 15.03.2004) / nouvelles formules de correction FLEK (date de sevrage > 15.03.2004)

Betrieb Exploitations		Kühe Vaches					Kälber Veaux						
Nummer Numéro	Rasse Race	Anz. Nbre	Geb. Vêl.	ZKZ IV	KF FV	KN DV	Anz. Nbre	GG PN	AGeff PSeff	AG205 PS205	TZeff GJeff	TZ205 GJ205	KZP CP
0201 - 272	OB	2	1.0		2.00	2.0	2	40	246	263n	974	1090n	00.0
0201 - 311	OB	5	2.8	370	1.30	1.0	5	40	330	326n	1299	1395n	00.0
0500 - 033	OB	11	4.9	366	2.15	1.0	11	33	274	327n	1305	1435n	00.0
0500 - 155	OB	1	1.0		0.00	1.0	1	40	112		924		00.0
0800 - 029	OB	2	1.5	383	1.75	1.5	2	40	275	312n	1152	1325n	00.0
0900 - 046	OB	21	4.4	405	2.80	1.2	21	49	328	375n	1485	1591n	60.4
1400 - 030	OB	45	4.9	395	1.83	1.2	45	40	258	315n	1198	1340n	47.7
1800 - 390	OB	30	5.1	379	1.71	1.1	30	40	245	312n	1178	1324n	94.0
1800 - 419	OB	9	5.0	414	1.93	1.1	9	40	207	333n	1243	1432n	00.0
1800 - 510	OB	20	4.4	359	1.27	1.1	20	42	290	336n	1301	1436n	50.8

FLEK 2012 - Betriebsdurchschnitte / Moyennes des exploitations

a - alte FLEK Auswertung / anciennes formules de correction FLEK

Seite 1 von 1

n - neue FLEK Auswertung (Absetzdatum > 15.03.2004) / nouvelles formules de correction FLEK (date de sevrage > 15.03.2004)

Betrieb Exploitations		Kühe Vaches					Kälber Veaux						
Nummer Numéro	Rasse Race	Anz. Nbre	Geb. Vêl.	ZKZ IV	KF FV	KN DV	Anz. Nbre	GG PN	AGeff PSeff	AG205 PS205	TZeff GJeff	TZ205 GJ205	KZP CP
2600 - 300	PA	9	2.6	383	4.68	1.0	0	41	0		0		00.0

FLEK 2012 - Betriebsdurchschnitte / Moyennes des exploitations

a - alte FLEK Auswertung / anciennes formules de correction FLEK

Seite 1 von 1

n - neue FLEK Auswertung (Absetzdatum > 15.03.2004) / nouvelles formules de correction FLEK (date de sevrage > 15.03.2004)

Betrieb Exploitations		Kühe Vaches					Kälber Veaux						
Nummer Numéro	Rasse Race	Anz. Nbre	Geb. Vêl.	ZKZ IV	KF FV	KN DV	Anz. Nbre	GG PN	AGeff PSeff	AG205 PS205	TZeff GJeff	TZ205 GJ205	KZP CP
0100 - 050	PI	20	6.1	375	1.40	1.0	20	40	253	294n	1194	1241n	47.7
0200 - 649	PI	2	4.0	448	1.80	1.0	2	40	439	364n	1564	1580n	00.0
0300 - 565	PI	21	3.3	396	1.58	1.1	21	40	227	257n	933	1058n	40.6
2200 - 150	PI	41	4.0	376	1.63	1.2	41	43	217	254n	867	1030n	44.3
2600 - 046	PI	67	5.6	370	1.28	1.0	67	40	266	278n	1047	1160n	52.6
2600 - 106	PI	1	6.0	377	2.17	1.0	1	53	188	232n	738	875n	00.0
2600 - 267	PI	19	3.0	386	1.80	1.5	19	40	305	313n	1185	1330n	46.3

FLEK 2012 - Betriebsdurchschnitte / Moyennes des exploitations

a - alte FLEK Auswertung / anciennes formules de correction FLEK

Seite 1 von 1

n - neue FLEK Auswertung (Absetzdatum > 15.03.2004) / nouvelles formules de correction FLEK (date de sevrage > 15.03.2004)

Betrieb Exploitations		Kühe Vaches					Kälber Veaux						
Nummer Numéro	Rasse Race	Anz. Nbre	Geb. Vêl.	ZKZ IV	KF FV	KN DV	Anz. Nbre	GG PN	AGeff PSeff	AG205 PS205	TZeff GJeff	TZ205 GJ205	KZP CP
0900 - 014	PZ	21	3.4	348	1.40	1.1	0	43	0		0		00.0
1700 - 074	PZ	3	3.0	583	2.99	1.3	0	48	0		0		00.0
1700 - 105	PZ	6	2.3	389	2.93	1.3	0	38	0		0		00.0
1700 - 122	PZ	18	3.8	377	2.28	1.1	0	38	0		0		00.0
1700 - 223	PZ	24	1.2	466	2.52	1.0	0	44	0		0		00.0
1800 - 671	PZ	6	2.0	370	2.46	2.2	0	43	0		0		00.0
1900 - 492	PZ	4	3.3	361	1.61	1.0	0	44	0		0		00.0
2100 - 032	PZ	6	1.2	369	2.41	1.3	0	43	0		0		00.0
2400 - 102	PZ	2	3.0	414	1.47	2.0	0	43	0		0		00.0

FLEK 2012 - Betriebsdurchschnitte / Moyennes des exploitations

a - alte FLEK Auswertung / anciennes formules de correction FLEK

Seite 1 von 1

n - neue FLEK Auswertung (Absetzdatum > 15.03.2004) / nouvelles formules de correction FLEK (date de sevrage > 15.03.2004)

Betrieb Exploitations		Kühe Vaches					Kälber Veaux						
Nummer Numéro	Rasse Race	Anz. Nbre	Geb. Vêl.	ZKZ IV	KF FV	KN DV	Anz. Nbre	GG PN	AGeff PSeff	AG205 PS205	TZeff GJeff	TZ205 GJ205	KZP CP
1100 - 047	SH	2	2.5	361	1.18	1.0	2	43	346	324n	1214	1370n	57.8

FLEK 2012 - Betriebsdurchschnitte / Moyennes des exploitations

a - alte FLEK Auswertung / anciennes formules de correction FLEK

Seite 1 von 1

n - neue FLEK Auswertung (Absetzdatum > 15.03.2004) / nouvelles formules de correction FLEK (date de sevrage > 15.03.2004)

Betrieb Exploitations		Kühe Vaches					Kälber Veaux						
Nummer Numéro	Rasse Race	Anz. Nbre	Geb. Vêl.	ZKZ IV	KF FV	KN DV	Anz. Nbre	GG PN	AGeff PSeff	AG205 PS205	TZeff GJeff	TZ205 GJ205	KZP CP
0100 - 447	SL	1	3.0	330	2.82	1.0	1	40	450	338n	1298	1454n	00.0
0200 - 256	SL	1	1.0		1.70	2.0	1	38	140	254n	823	1054n	00.0
0200 - 953	SL	8	5.5	334	1.50	1.0	8	39	269	281n	1091	1184n	00.0
0200 - 964	SL	27	5.3	374	1.67	1.0	27	36	226	266n	993	1125n	49.3
0201 - 088	SL	5	5.0	390	1.90	1.0	5	39	230	288n	1044	1214n	47.5
0201 - 106	SL	9	2.6	421	2.32	1.0	9	40	289	301n	1106	1276n	39.7
0300 - 603	SL	18	4.7	352	1.97	1.0	18	36	288	304n	1172	1307n	47.2
0300 - 764	SL	2	4.0	406	1.95	1.5	2	39	310	278n	1071	1166n	00.0
1700 - 437	SL	4	3.0	380	1.78	1.0	4	39	246	352n	1357	1529n	53.6
1900 - 177	SL	8	1.8	361	1.60	1.3	8	39	311	338n	1268	1458n	60.9
1900 - 276	SL	12	3.3	369	1.82	1.0	12	37	252	293n	1135	1248n	38.2
1900 - 382	SL	8	6.1	366	1.40	1.1	8	37	246	304n	1155	1304n	00.0
2200 - 072	SL	8	4.0	348	1.25	1.1	8	35	251	266n	996	1132n	42.2
2400 - 074	SL	19	6.1	373	2.00	1.1	19	39	233	310n	1199	1321n	52.7
2500 - 015	SL	13	3.5	386	1.77	1.0	13	36	243	282n	1000	1199n	48.2
2600 - 120	SL	12	3.6	363	1.54	1.1	12	44	237	317n	1190	1335n	46.6
2600 - 177	SL	55	3.9	365	1.67	1.0	55	38	269	295n	1125	1254n	40.6
2600 - 211	SL	27	5.3	384	1.98	1.0	27	40	266	306n	1194	1300n	00.0
2600 - 254	SL	11	5.0	373	1.87	1.0	11	43	244	277n	1059	1145n	38.4

FLEK 2012 - Betriebsdurchschnitte / Moyennes des exploitations

a - alte FLEK Auswertung / anciennes formules de correction FLEK

Seite 1 von 2

n - neue FLEK Auswertung (Absetzdatum > 15.03.2004) / nouvelles formules de correction FLEK (date de sevrage > 15.03.2004)

Betrieb Exploitations		Kühe Vaches					Kälber Veaux							
Nummer Numéro	Rasse Race	Anz. Nbre	Geb. Vêl.	ZKZ IV	KF FV	KN DV	Anz. Nbre	GG PN	AGeff PSeff	AG205 PS205	TZeff GJeff	TZ205 GJ205	KZP CP	
0100 - 101	SM	9	3.7	379	1.46	1.1	9	46	327	374n	1468	1600n	49.0	
0100 - 112	SM	26	3.9	390	1.68	1.2	26	45	269	331n	1280	1396n	48.2	
0100 - 177	SM	22	4.0	371	1.71	1.3	22	41	283	305n	1120	1288n	41.9	
0100 - 422	SM	1	1.0		1.24	1.0	1	42	180	306n	1015	1289n	47.0	
0200 - 001	SM	36	5.1	382	1.20	1.1	36	42	247	320n	1223	1359n	45.9	
0200 - 034	SM	14	3.5	368	1.37	1.1	14	42	265	311n	1133	1311n	54.8	
0200 - 125	SM	25	5.4	379	1.49	1.0	25	42	295	337n	1308	1437n	52.8	
0200 - 144	SM	3	2.7	370	1.05	1.3	3	38	306	322n	1240	1387n	41.4	
0200 - 162	SM	11	4.7	347	1.09	1.3	11	42	245	309n	1157	1303n	51.3	
0200 - 166	SM	10	4.5	371	1.41	1.1	10	37	266	314n	1157	1353n	00.0	
0200 - 239	SM	3	4.0	408	2.18	1.3	3	42	272	282n	1140	1170n	43.7	
0200 - 304	SM	2	6.0	358	2.63	1.5	2	39	412	367n	1505	1604n	00.0	
0200 - 373	SM	13	4.8	372	1.38	1.0	13	45	287	323n	1255	1358n	45.0	
0200 - 480	SM	1	2.0	346	1.70	2.0	1	48	342	296n	1070	1210n	00.0	
0200 - 494	SM	1	1.0		1.37	2.0	1	43	429	357n	1394	1531n	00.0	
0200 - 503	SM	23	4.2	357	1.29	1.0	23	39	273	332n	1307	1428n	52.2	
0200 - 526	SM	13	4.7	393	1.42	1.0	13	39	248	318n	1203	1364n	00.0	
0200 - 589	SM	29	4.4	369	1.41	1.4	29	47	301	342n	1299	1440n	47.6	
0200 - 802	SM	27	6.0	377	1.50	1.6	27	45	261	313n	1193	1305n	47.5	
0200 - 815	SM	6	3.7	360	1.09	1.0	6	41	266	396n	1591	1733n	55.2	
0200 - 887	SM	19	3.6	368	1.73	1.2	19	40	262	356n	1363	1544n	55.8	
0200 - 901	SM	3	2.7	424	1.99	1.7	3	35	373	339n	1289	1482n	00.0	
0200 - 912	SM	10	4.7	401	1.80	1.6	10	35	332	332n	1306	1448n	54.8	
0201 - 018	SM	12	3.9	376	1.49	1.3	12	43	332	340n	1236	1447n	48.1	
0201 - 021	SM	8	5.3	369	2.12	1.3	8	42	265	346n	1289	1483n	00.0	
0201 - 040	SM	5	2.8	385	1.67	1.8	5	43	342	346n	1410	1479n	48.3	
0201 - 153	SM	27	4.1	364	1.15	1.3	27	36	305	339n	1378	1478n	46.6	
0201 - 197	SM	6	4.0	388	1.58	1.2	6	40	299	325n	1249	1391n	00.0	
0300 - 193	SM	9	3.6	362	1.66	1.2	9	33	215	267n	995	1144n	00.0	
0300 - 614	SM	11	4.4	377	1.75	1.1	11	40	231	319n	1220	1362n	00.0	
0300 - 697	SM	10	3.2	373	1.14	1.6	10	46	294	331n	1227	1389n	51.6	
0500 - 042	SM	5	1.6	332	1.30	1.4	5	41	235	309n	1161	1307n	00.0	
0900 - 402	SM	7	8.9	358	0.80	1.0	7	34	288	330n	1341	1445n	54.8	
1000 - 095	SM	35	4.3	391	1.75	1.1	35	43	326	333n	1257	1415n	51.5	
1100 - 124	SM	21	6.2	383	1.95	1.3	21	37	258	345n	1349	1501n	48.2	
1300 - 079	SM	4	4.8	340	1.37	1.0	4	38	279	324n	1239	1395n	00.0	
1300 - 139	SM	47	5.0	382	1.39	1.3	47	40	318	321n	1270	1406n	53.2	
1300 - 158	SM	10	2.0	404	1.98	1.3	10	45	315	341n	1316	1444n	49.8	
1400 - 047	SM	10	5.6	388	1.47	1.1	10	41	245	344n	1380	1477n	00.0	
1800 - 176	SM	1	1.0		1.82	1.0	1	40	206	293n	1107	1236n	00.0	
1800 - 242	SM	2	3.0	381	1.57	1.0	2	30	248	321n	1089	1420n	00.0	
1800 - 454	SM	22	3.0	370	1.51	1.2	22	42	236	318n	1199	1344n	51.7	
1900 - 165	SM	7	3.3	395	1.79	1.3	7	40	217	251n	942	1031n	47.8	
1900 - 239	SM	15	4.3	369	1.26	1.5	15	45	250	311n	1162	1300n	47.2	
1900 - 366	SM	3	1.7	585	1.68	1.3	3	40	250	301n	1096	1275n	00.0	
1900 - 402	SM	1	2.0	415	1.29	2.0	1	45	185	379n	1490	1631n	00.0	
2000 - 168	SM	21	3.4	382	1.34	1.2	21	45	314	336n	1257	1421n	44.5	
2000 - 175	SM	2	3.5	348	1.51	1.0	2	39	310	310n	1202	1323n	00.0	
2200 - 083	SM	1	5.0	357	0.99	0.0	1		236	256n	918	1015n	00.0	
2200 - 173	SM	45	4.8	408	2.40	1.0	45	40	284	317n	1238	1352n	00.0	
2200 - 277	SM	4	2.0	395	1.57	1.5	4	33	182	288n	1025	1245n	44.8	
2200 - 341	SM	5	3.4	391	1.84	2.4	5	53	390	329n	1131	1347n	00.0	
2300 - 115	SM	35	4.9	350	1.87	1.1	35	37	236	285n	1035	1208n	00.0	
2400 - 053	SM	22	5.1	336	1.10	1.1	22	45	299	332n	1254	1400n	47.8	
2400 - 102	SM	7	4.9	377	1.94	1.0	7	39	217	287n	1101	1211n	50.9	
2600 - 083	SM	32	4.4	383	1.66	1.7	32	40	281	329n	1230	1411n	59.9	
2600 - 084	SM	1	5.0	366	1.04	2.0	1	41	481	387n	1555	1690n	00.0	

FLEK 2012 - Betriebsdurchschnitte / Moyennes des exploitations

a - alte FLEK Auswertung / anciennes formules de correction FLEK

Seite 2 von 2

n - neue FLEK Auswertung (Absetzdatum > 15.03.2004) / nouvelles formules de correction FLEK (date de sevrage > 15.03.2004)

Betrieb Exploitations		Kühe Vaches					Kälber Veaux						
Nummer Numéro	Rasse Race	Anz. Nbre	Geb. Vêl.	ZKZ IV	KF FV	KN DV	Anz. Nbre	GG PN	AGeff PSeff	AG205 PS205	TZeff GJeff	TZ205 GJ205	KZP CP
2600 - 120	SM	6	5.2	373	1.48	1.3	6	48	234	329n	1203	1371n	61.8
2600 - 197	SM	19	3.7	408	1.92	1.2	19	44	284	321n	1181	1351n	46.7
2600 - 259	SM	8	4.3	351	1.27	1.6	8	47	292	326n	1197	1358n	50.8

FLEK 2012 - Betriebsdurchschnitte / Moyennes des exploitations

a - alte FLEK Auswertung / anciennes formules de correction FLEK

Seite 1 von 1

n - neue FLEK Auswertung (Absetzdatum > 15.03.2004) / nouvelles formules de correction FLEK (date de sevrage > 15.03.2004)

Betrieb Exploitations		Kühe Vaches					Kälber Veaux						
Nummer Numéro	Rasse Race	Anz. Nbre	Geb. Vêl.	ZKZ IV	KF FV	KN DV	Anz. Nbre	GG PN	AGeff PSeff	AG205 PS205	TZeff GJeff	TZ205 GJ205	KZP CP
1300 - 030	TL	1	7.0	362	1.30	1.0	0		0		0		00.0

FLEK 2012 - Betriebsdurchschnitte / Moyennes des exploitations

a - alte FLEK Auswertung / anciennes formules de correction FLEK

Seite 1 von 1

n - neue FLEK Auswertung (Absetzdatum > 15.03.2004) / nouvelles formules de correction FLEK (date de sevrage > 15.03.2004)

Betrieb Exploitations		Kühe Vaches					Kälber Veaux						
Nummer Numéro	Rasse Race	Anz. Nbre	Geb. Vêl.	ZKZ IV	KF FV	KN DV	Anz. Nbre	GG PN	AGeff PSeff	AG205 PS205	TZeff GJeff	TZ205 GJ205	KZP CP
0200 - 330	TX	1	2.0	397	2.16	4.0	0	53	0		0		00.0
0200 - 463	TX	1	2.0	366	1.84	1.0	0	45	0		0		00.0
0201 - 370	TX	10	1.0		1.81	1.0	0	27	0		0		00.0
0300 - 254	TX	38	2.6	371	1.87	1.1	0	42	0		0		00.0
0300 - 707	TX	9	1.2	480	1.70	1.3	0	40	0		0		00.0
0300 - 878	TX	1	4.0	349	1.55	1.0	0	40	0		0		00.0
1100 - 183	TX	5	1.0		2.43	1.0	0	35	0		0		00.0
1700 - 074	TX	1	1.0		1.96	0.0	0		0		0		00.0
2400 - 038	TX	1	2.0	411	1.74	1.0	1	29	142	194n	574	807n	00.0

FLEK 2012 - Betriebsdurchschnitte / Moyennes des exploitations

a - alte FLEK Auswertung / anciennes formules de correction FLEK

Seite 1 von 1

n - neue FLEK Auswertung (Absetzdatum > 15.03.2004) / nouvelles formules de correction FLEK (date de sevrage > 15.03.2004)

Betrieb Exploitations		Kühe Vaches					Kälber Veaux						
Nummer Numéro	Rasse Race	Anz. Nbre	Geb. Vêl.	ZKZ IV	KF FV	KN DV	Anz. Nbre	GG PN	AGeff PSeff	AG205 PS205	TZeff GJeff	TZ205 GJ205	KZP CP
2600 - 177	VS	1	1.0		2.29	1.0	1	41	215	346n	1329	1490n	00.0

FLEK 2012 - Betriebsdurchschnitte / Moyennes des exploitations

a - alte FLEK Auswertung / anciennes formules de correction FLEK

Seite 1 von 1

n - neue FLEK Auswertung (Absetzdatum > 15.03.2004) / nouvelles formules de correction FLEK (date de sevrage > 15.03.2004)

Betrieb Exploitations		Kühe Vaches					Kälber Veaux						
Nummer Numéro	Rasse Race	Anz. Nbre	Geb. Vêl.	ZKZ IV	KF FV	KN DV	Anz. Nbre	GG PN	AGeff PSeff	AG205 PS205	TZeff GJeff	TZ205 GJ205	KZP CP
1100 - 153	WY	2	1.0		1.19	1.0	0	23	0		0		00.0

Anhang 3 Liste der «Excellent»-klassierten Kühe 2012
Annexe 3 Liste des vaches classifiés «Excellent» en 2012

AL - Grauvieh / Race Grise									
Name / Nom	TVD-Nr. / No. BDTA	Vater / père	Lb Nr. / N° DL		Synthese		Betrieb / Exploitation		
MINZE	IT 21001621889.1	NENO	1	92	90	93	92	APPERT Josef, ADLIGENSWIL	
LIVIA vom Oenztal	CH 120.0759.9849.0	HEINZ vom Oenztal	1	93	89	93	92	BÖSIGER Andreas, WANZWIL	
Morgärtler's BIANCA	CH 120.0764.2246.8	KIRO	1	93	90	91	92	HOTZ Armin & Ady, MORGARTEN	
EVOLIN	CH 120.0866.8474.0	CARTHAG	1	93	88	91	91	BERGER Ernst, ESCHLIKON	
Jonis NURIA	CH 120.0832.3850.2	KASAL	1	94	90	89	91	NIEDERBERGER Jost, STIERVA	
GITTE vom Oenztal	CH 120.0603.7908.2	NICEM	2	92	88	90	90	BÖSIGER Andreas, WANZWIL	
ERLE	CH 120.0528.1996.1	SAM	3	89	89	91	90	BÖSIGER Andreas, WANZWIL	
EBONA vom Oenztal	CH 120.0759.9836.0	DONNERHALL	2	91	86	91	90	BÖSIGER Andreas, WANZWIL	
GRISSETTA	CH 120.0738.2119.6	LUKAS	1	91	88	90	90	GUNTLI Benno, VILTERS	
Morgärtler's LONDON	CH 120.0830.7996.9	DINMARK	1	91	84	93	90	HOTZ Armin & Ady, MORGARTEN	
Jonis NEKTARINE	CH 120.0795.5422.7	KASAL	1	94	82	91	90	NIEDERBERGER Jost, STIERVA	
AN - Angus									
Name / Nom	TVD-Nr. / No. BDTA	Vater / père	Lb Nr. / N° DL		Synthese		Betrieb / Exploitation		
Bieris VICKY-ET	CH 120.0584.4273.6	CORD	3	96	95	92	95	RÜFENACHT Stefan, MÜHLEDORF	
MEGY	CH 120.0097.7441.1	9M9-ET	3	95	94	92	94	BÜRKI Rudolf, SUMISWALD	
WH- MISS RAINBOW R51	CH 120.0737.2751.1	CRUZ	1	95	93	93	94	OEHNINGER Samuel, ALTHÄUSERN	
PR.GINETTE Schmittenhof	CH 120.0508.7628.7	BAROLO	3	95	92	95	94	RÖTHLISBERGER Peter, LEIMISWIL	
Zuppiger's BILLA	CH 120.0435.9852.3	PZ BLACKTIME-ET	2	95	93	93	94	SCHNEIDER-LÄDERACH Rudolf, RÜFENACHT	
Sunhill SURPRISE	CH 120.0797.8565.2	Young Dale SUPERIOR 14S	1	96	93	90	94	SIEGENTHALER Stefan, FRIBOURG	
AS-LEIKA	CH 120.0574.6659.7	GALENA M	2	95	94	90	94	SPEISER Philipp + Rudolf, ANWIL	
CBH MIRANDA 159	CH 120.0560.8409.9	CBH KRAMER CORD 81	3	96	92	88	93	BURGER Christian, PIERRAFORTSCHA	
MISSI	CH 120.0342.4562.7	EISENHOWER	4	94	92	95	93	BÜRKI Rudolf, SUMISWALD	
GABI	CH 120.0620.7555.5	D.M. MELVIN Z 253	2	93	95	90	93	FÄH Michel + Rahel, BALLENS	
S-JULA=U	CH 120.0781.6737.4	S-UKGREEN-G	1	94	94	91	93	GG SCHMID, DETLIGEN	
Neuegg GABA	CH 120.0610.3937.2	CRUZ	2	93	92	95	93	HELD Ueli, SUMISWALD	
Gerda	DE 00349548417.2	Sandro	2	94	92	93	93	JENNI Kurt + Lorenz, LIMPACH	
L-TRINE	CH 120.0775.3943.1	CBH JAM MICKADO 23	1	95	92	93	93	LUDER Felix, CURTILLES	
PR.CALANDA Schmittenhof	CH 120.0508.7652.2	ERIC	2	94	92	93	93	RÖTHLISBERGER Peter, LEIMISWIL	
AS-BELINDA	CH 120.0574.6671.9	DM. MILANO X 750	2	95	94	87	93	SPEISER Philipp + Rudolf, ANWIL	
AS-MAIKE	CH 120.0574.6646.7	GALENA M	2	95	94	88	93	SPEISER Philipp + Rudolf, ANWIL	
Bilisingen MOLLY	CH 120.0678.6708.7	GUSTL	3	93	95	90	93	THOMMEN Bruno, OLTINGEN	
CBH NISS MISS 82	CH 120.0657.0365.3	DOMPFAFF	3	93	93	88	92	BURGER Christian, PIERRAFORTSCHA	
CBH PREENA 3	CH 120.0853.2338.1	HI Diamond GREENSTONE 50	2	93	90	93	92	BURGER Christian, PIERRAFORTSCHA	
S-PECORA=C	CH 120.0822.8654.2	S-COALITION	1	93	93	90	92	GG SCHMID, DETLIGEN	
S-HETA-U	CH 120.0816.1420.9	S-UKRES-W	1	94	90	90	92	GG SCHMID, DETLIGEN	
S-PERLA-G	CH 120.0618.5913.2	HI Diamond GREENSTONE 50	2	94	94	84	92	GG SCHMID, DETLIGEN	
S-JAMILA-U	CH 120.0618.5928.6	S-UKRES-W	2	95	92	87	92	GG SCHMID, DETLIGEN	
PRADA	DE 00535174084.2	JEREMY Eric of Bridgefoot	2	94	92	87	92	GG SCHMID, DETLIGEN	
GH-PETULA	CH 120.0485.2926.3	HENRI Z250	3	92	93	89	92	GROB Heinz, LÜTISBURG	
Jenni-Angus CINDERELLA	CH 120.0706.7627.0	DAVID	2	92	91	93	92	JENNI Kurt + Lorenz, LIMPACH	
les Bans NIRVANA	CH 120.0474.6251.6	NINO	2	96	92	85	92	KNECHT Eve, LEYSIN	
GH-AMANDA	CH 120.0485.2880.8	DOMPFAFF	1	92	91	95	92	MÜLLER Andreas, FRÜMSEN	
WH- MORNING STAR G13	CH 120.0811.6613.5	CONNELLY FOUNDATION	1	94	92	90	92	OEHNINGER Samuel, ALTHÄUSERN	
ANNA Fäsackerhof	CH 120.0703.5296.9	EARL Fäsackerhof	2	94	89	93	92	SCHNEIDER Christian, RIETHEIM	
LOWAN E591 ET	DE 00986418591.6	TE MANIA BARTEL B219	2	94	90	92	92	SCHWENK LANDWIRTSCHAFT, EIGENTHAL	
VIOLETTA	CH 120.0382.5002.3	VINO	2	94	90	91	92	SIEGENTHALER Stefan, FRIBOURG	
JUTA	CH 120.0869.7909.9	Methal JACKSON	1	96	88	91	92	SIEGENTHALER Stefan, FRIBOURG	
AS-BERNICE	CH 120.0817.6913.8	ULTRAB824	1	94	93	87	92	SPEISER Philipp + Rudolf, ANWIL	
	DE 01601649184.9	Rasmus	4	93	91	91	92	THOMMEN Bruno, OLTINGEN	
ATHÉNA	CH 120.0820.1718.4	UNH-ENRIQUE	1	91	92	90	91	BEGUIN J.-J. et G., LE CRET-DU-LOCLE	
CB-BELINDA	CH 120.0798.1423.9	Balmachie PANORAMA F021	1	92	92	89	91	BILL Christoph, GRAFENRIED	
L-JULYA	CH 120.0775.3954.7	CBH JAM MICKADO 23	1	92	91	91	91	BILL Christoph, GRAFENRIED	
CB-AMANDINE	CH 120.0655.9979.9	BAROLO	2	92	91	88	91	BILL Christoph, GRAFENRIED	
CB-ARITTA	CH 120.0655.9999.7	JEREMY Eric of Bridgefoot	2	91	91	89	91	BILL Christoph, GRAFENRIED	
Langacher GONDA	CH 120.0814.3950.5	Methal CORRADO	2	93	90	91	91	BILL Christoph, GRAFENRIED	
PALME	CH 120.0655.2472.2	CORD	2	89	93	89	91	BÜRKI Rudolf, SUMISWALD	
PAULA	CH 120.0758.9994.0	Idvies FULLBACK E250	1	93	93	85	91	BÜRKI Rudolf, SUMISWALD	
Navaras JOLIE	CH 120.0560.3900.6	N GRANDE	2	93	91	85	91	DEMARMELS Adolf + Petra, SALOUF	

Anhang 3 Liste der «Excellent»-klassierten Kühe 2012
Annexe Liste des vaches classifiés «Excellent» en 2012

GH-PAULINE	CH 120.0697.7143.6	HENRI Z250	3	95	89	88	91	DEMARMELS Adolf + Petra, SALOUF
Navaras CHARMINA	CH 120.0764.2398.4	N GRANDE	1	90	91	91	91	DEMARMELS Adolf + Petra, SALOUF
E-ALINA	CH 120.0636.3075.3	Risbjerg UFFEMAN	2	93	90	88	91	EICHENBERGER Martin, BERGDJETIKON
E- SENTINA	CH 120.0803.1405.6	Rosemead BARONNY	1	94	88	90	91	EICHENBERGER Martin, BERGDJETIKON
BIGGI	DE 00351881365.1	MOBY	2	91	90	91	91	FÄH Michel + Rahel, BALLENS
S-ULIVIA=U	CH 120.0781.6724.4	S-UKRES-W	1	92	91	89	91	GG SCHMID, DETLIGEN
PROUD G054	DE 00892393054.2	Dunloise EXCALIBUR Y070	3	92	91	89	91	GG SCHMID, DETLIGEN
Blasi's SANDRA-ERICA	CH 120.0643.4311.9	ERIC	2	92	91	88	91	HÄNGGI-SANER Blasius, NUNNINGEN
FOUINEUSE	CH 120.0820.7579.5	E- DJEGO	1	93	90	89	91	HOFER Christian, MONT-SUR-ROLLE
NASTASIA	CH 120.0770.0143.3	M-6056 GR	1	91	91	90	91	LECOMTE Didier, DIESSE
POESIE	CH 120.0741.2691.7	GH-DONALD	2	92	90	89	91	MATTER Andreas, MURI B. BERN
PINJA	CH 120.0879.3186.7	GALENA M	1	92	89	91	91	MATTER Andreas, MURI B. BERN
	CH 120.0847.3737.0	CLINT	1	92	90	91	91	MAY Walter + Lukas, KLEINDIETWIL
TOFTS DELIA E851	GB 61998600851.3	Tofts Dynamic A177	2	93	90	89	91	MURIMOOS, MURI
ETN-YOLANDE	CH 120.0776.9287.7	VAK	1	88	94	89	91	NICOLET Thierry, LE CRET-DU-LOCLE
ETN-KITTY	CH 120.0745.0452.4	Sandylane TADGH	1	90	95	85	91	NICOLET Thierry, LE CRET-DU-LOCLE
WH- ANNA R60	CH 120.0892.6360.7	ARDROSSAN ADMIRAL A2	1	92	90	89	91	OEHNINGER Samuel, ALTHÄUSERN
QUATER	CH 120.0571.0875.6	DESIGN PLUS-ET	1	93	92	85	91	RAGUTH TSCHARNER Michael, SCHEID
STELLA	CH 120.0723.8460.9	N GUNAR	1	91	92	90	91	RAGUTH TSCHARNER Michael, SCHEID
des Tsäbloz JENNY	CH 120.0668.0730.5	POLUK-RED	2	94	90	89	91	ROTEN Jean-Christophe, SAVIÈSE
	CH 120.0712.0703.9		2	93	91	87	91	SCHNEIDER-LÄDERACH Rudolf, GRENCHEN
TP HENNA	CH 120.0565.8838.2	GAME LEADER	2	90	91	91	91	SCHÖPFER Pirmin, SCHÜPFHEIM
TP HOLEIA	CH 120.0565.8839.9	GAME LEADER	2	95	88	87	91	SCHÖPFER Pirmin, SCHÜPFHEIM
Sunhill WANDA	CH 120.0843.3494.4	S-UKRES-W	1	93	91	89	91	SIEGENTHALER Stefan, FRIBOURG
Zuppiger's CORANA	CH 120.0714.2900.4	CONCORD vom Mittenhof	2	91	93	89	91	SIEGENTHALER Stefan, FRIBOURG
Sunhill MONTANA	CH 120.0843.3485.2	GOTA MS	1	95	88	88	91	SIEGENTHALER Stefan, FRIBOURG
AS-HILERI	CH 120.0574.6656.6	GALENA M	2	94	90	89	91	SPEISER Philipp + Rudolf, ANWIL
AS-LOUSIANA	CH 120.0817.6932.9	GAME-ROB	1	92	91	89	91	SPEISER Philipp + Rudolf, ANWIL
ODATA	CH 120.0778.3649.3	Sandylane TADGH	1	94	91	86	91	STEFFEN Jürg, RÜEGSBACH
JENNI	CH 120.0458.0552.0	RON	4	93	90	90	91	THOMMEN Bruno, OLTINGEN
KOREA	CH 120.0486.8436.8	MARCO-POLO	3	92	92	86	91	ZIMMERMANN O. u. D., HEMISHOFEN
	CH 120.0867.5373.6	MENDRISIO Z	1	91	89	89	90	BEUGGER Toni + Ruth, BÖCKTEN
CBH NELLI 96	CH 120.0657.0354.7	DOMPFUFF	3	88	94	88	90	BÜRGER Christian, PIERRAFORTSCHA
PUZZLE	CH 120.0758.9992.6	Young Dale TOUCH DOWN 36M	2	93	91	83	90	BÜRKI Rudolf, SUMISWALD
Navaras RONJA	CH 120.0843.8347.8	N GRANDE	1	90	90	90	90	DEMARMELS Adolf + Petra, SALOUF
GLORIA	CH 120.0454.6699.8	D.M. MELVIN Z 253	2	88	91	90	90	FÄH Michel + Rahel, BALLENS
HERTY	CH 120.0644.5284.2	D.M. MELVIN Z 253	2	90	91	89	90	FÄH Michel + Rahel, BALLENS
Barenegg LOVELY	CH 120.0804.7163.6	JEREMY Eric of Bridgefoot	1	92	89	89	90	FÄSSLER Walter, BÄCHLI-HEMBERG
RATATOUILLE	CH 120.0533.8860.2	QUINTON	2	92	88	91	90	FERME DE CERNIEVILLERS, LES POMMERATS
S_TIBBIE-C	CH 120.0618.5921.7	K C F BENNET COALITION	2	90	92	87	90	GG SCHMID, DETLIGEN
GRACE	CH 120.0737.1270.8	SAN STED	1	92	90	88	90	GUTSBETRIEB EICHBERG AG, SEENGEN
	CH 120.0684.6225.0	RAWBURN ROMMEL E423	1	90	89	90	90	HÄNI Jürg, GRAFENRIED
GASLINE	CH 120.0836.3618.6	CHEYENNE	1	91	92	86	90	JENNI Kurt + Lorenz, LIMPACH
MARYROSE	CH 120.0820.1638.5	Bieris FINO	1	92	90	87	90	LANGHART Hansruedi, UNTERSTAMMHEIM
	CH 120.0888.2085.6	BPE- KORAX	1	89	91	89	90	LEUENBERGER Urs, WIDEN
PRETORIA	CH 120.0787.8240.9	GALENA M	1	92	88	89	90	MATTER Andreas, MURI B. BERN
JUPE N-972	CH 120.0821.5143.7	CB-FARMER	1	89	91	89	90	MAY Walter + Lukas, KLEINDIETWIL
ETN-REINETTE	CH 120.0826.8201.6	VAK	1	91	90	88	90	NICOLET Thierry, LE CRET-DU-LOCLE
WH- GARDY S22	CH 120.0811.6622.7	GARDENS PRIME TIME	1	95	87	88	90	OEHNINGER Samuel, ALTHÄUSERN
M-FICHTE 22	CH 120.0800.2625.6	Rosemead BARONNY	1	89	92	90	90	OEHNINGER Samuel, ALTHÄUSERN
WH- ANGELA R59	CH 120.0892.6359.1	ROCKN D AMBUSH	1	91	88	90	90	OEHNINGER Samuel, ALTHÄUSERN
WH- REBEKKA R16	CH 120.0811.6616.6	CONNEALY FOUNDATION	1	91	90	86	90	OEHNINGER Samuel, ALTHÄUSERN
BPE- WITTA	CH 120.0591.0798.6	DRIVE	2	90	90	92	90	PFISTER Herbert, EFFINGEN
STAILA	CH 120.0759.9761.5	Sandylane TADGH	1	93	89	88	90	RAGUTH TSCHARNER Michael, SCHEID
POINT	CH 120.0571.0872.5		1	88	93	88	90	RAGUTH TSCHARNER Michael, SCHEID
JEEP 915	CH 120.0840.3343.4	CB-FARMER	1	87	93	91	90	SAUGY P. et D., GRANGES-PRES-MARNAND
Zuppiger's BABY	CH 120.0435.9848.6	PZ BLACKTIME-ET	2	90	92	87	90	SCHNEIDER-LÄDERACH Rudolf, GRENCHEN
	CH 120.0767.6325.7	GUSTAVO D.M.	1	93	87	89	90	SCHÖPFER Pirmin, SCHÜPFHEIM
	CH 120.0628.8829.2	GUSTAVO D.M.	2	95	87	86	90	SCHÖPFER Pirmin, SCHÜPFHEIM
PZ MALTA221	CH 120.0867.3221.2	Idvies FULLBACK E250	1	90	88	95	90	ZIMMERMANN-NOBS Peter, OBERBALM

Anhang 3 Liste der «Excellent»-klassierten Kühe 2012
Annexe 3 Liste des vaches classifiés «Excellent» en 2012

ZSW- CARLA	CH 120.0758.6395.8	GIAN-MARCO	1	90	88	93	90	ZOLLINGER/SCHNEITER, WATT
RONA	CH 120.0310.7741.2	E- JUIN	3	93	85	95	90	ZÜRCH. PESTALOZZISTIFTUNG, KNONAU
Langacher ALMA	CH 120.0640.9684.8	M-4019 EIHO	2	96	85	90	90	ZÜRCH. PESTALOZZISTIFTUNG, KNONAU
Langacher MARISA	CH 120.0533.9798.7	M-4019 EIHO	2	90	89	90	90	ZÜRCH. PESTALOZZISTIFTUNG, KNONAU

AU - Aubrac								
Name / Nom	TVD-Nr. / No. BDTA	Vater / père	Lb Nr. / N° DL	Synthese			Betrieb / Exploitation	
BÉATRICE	CH 120.0761.4124.6	ACTEUR	1	93	92	90	92	HALDEMANN Urs, MURIST
VALDINE de Bellevue	CH 120.0788.5979.8	GUSTI	1	91	90	91	91	BANDELIER Claude, COURFAIVRE
DIORI	CH 120.0722.1424.1	TSAR	1	91	91	91	91	DESBIOLLES Pascal + Philippe, MEINIER
DANAÉ	CH 120.0722.1421.0	TSAR	1	92	90	89	91	DESBIOLLES Pascal + Philippe, MEINIER
Quebec	CH 120.0353.6467.9	COPAIN	2	90	89	93	91	GRAF Laurent, LES PLANCHETTES
JOLANDA	CH 120.0763.0754.3	NEGRO	1	92	90	90	91	HAUETER Ueli, HASLE-RÜEGSAU
SUZETTE	FR 01207016771.5	AMOUREUX	2	92	92	89	91	HOFSTETTER Christian & Rebecca, BRAUNAU
DERORA	CH 120.0363.5265.1	DARUDE	1	94	90	89	91	IMHOLZ Martin, SEEDORF
LERCHE	CH 120.0738.1299.6	BAYON	1	92	93	87	91	ITEN Jakob + Agatha, SAFENWIL
3913	CH 120.0830.3913.0	VULCANIA	1	91	91	89	90	BAUMBERGER Alain, LONGIROD
DORISSE	CH 120.0722.1404.3	ALIGOT	1	91	92	85	90	DESBIOLLES Pascal + Philippe, MEINIER
GALILÉE de Pré-Manon	CH 120.0720.7236.0	VERLAINE	1	91	91	88	90	DUCLOS Christian , LE VAUD
DRAGA	CH 120.0764.8116.8	BARIS	1	91	94	85	90	HAUETER Ueli, HASLE-RÜEGSAU
UGANDA	CH 120.0844.3756.0	SALTO von Frohwies	1	91	91	87	90	HOFSTETTER Christian & Rebecca, BRAUNAU
LUNA	CH 120.0367.3504.1	BRENATO I von Schönberg	1	93	90	86	90	STRAHM Hasi, MÜNCHENBUCHSEE
LIMA	CH 120.0727.1980.7	BRENATO I von Schönberg	1	89	91	89	90	STRAHM Hasi, MÜNCHENBUCHSEE

BA - Bazadaise								
Name / Nom	TVD-Nr. / No. BDTA	Vater / père	Lb Nr. / N° DL	Synthese			Betrieb / Exploitation	

BD - Blonde d'Aquitaine								
Name / Nom	TVD-Nr. / No. BDTA	Vater / père	Lb Nr. / N° DL	Synthese			Betrieb / Exploitation	
VALSE	FR 07237809881.4	SAFRAN	1	90	94	95	93	CHEVALLEY Claude, POMY
BABETTE	FR 05342760716.4	VERMAIN	1	93	91	91	92	AEBISCHER David et Francis, FAOUG
UNE	FR 03802449030.2	PING PONG	1	91	92	93	92	BOVAY Yves, URSINS
DARDANELLE	FR 06412060072.7	VAINQUEUR	1	93	92	91	92	PANCHAUD Paul + Jérémy, ECHALLENS
COMTESSE	FR 02832904297.9	SOUVERAIN	1	93	93	89	92	PANCHAUD Paul + Jérémy, ECHALLENS
ETOILE	FR 07621418580.5	LEO	1	92	90	91	91	PANCHAUD Paul + Jérémy, ECHALLENS
ETAMINE	FR 07621418579.9	TOMMY	1	91	90	91	91	PANCHAUD Paul + Jérémy, ECHALLENS
HALLY	CH 120.0590.7886.6	GG BASTIAN	2	88	89	93	90	CHAILLET David, CUARNENS
DANYCOMBE	FR 02522953794.9	OULOLOU	1	92	90	88	90	MAÎTRE Léon-André, LES EMOIS-MURIAUX
DEDICACE	FR 06413618024.4	BEAUMONT	1	90	92	89	90	PANCHAUD Paul + Jérémy, ECHALLENS

BV - Braunvieh / Race Brune								
Name / Nom	TVD-Nr. / No. BDTA	Vater / père	Lb Nr. / N° DL	Synthese			Betrieb / Exploitation	
WYNA OB	CH 120.0469.9895.5	MICHI OB	2	96	92	93	94	MARUGG Hansandrea, PRÄZ
RENNI OB	CH 120.0656.7868.5	GOTSCHALK OB	1	92	90	93	91	MARUGG Hansandrea, PRÄZ
GENIE OB	CH 120.0656.7876.0	GOTSCHALK OB	2	90	89	93	90	MARUGG Hansandrea, PRÄZ

CH - Charolais								
Name / Nom	TVD-Nr. / No. BDTA	Vater / père	Lb Nr. / N° DL	Synthese			Betrieb / Exploitation	
JAPI Glückshoger	CH 120.0518.9063.3	UHLAN	2	93	95	90	93	STÖCKLI Hans, LANZENHÄUSERN
DANETTE	CH 120.0739.1205.4	JOURDAN	1	95	91	90	92	ALLAZ Constantin, VILLARS-LE-TERROIR
ORCHIDEE	CH 120.0760.1773.2	PINAY	1	92	90	89	91	GROSS Alain & Jean-Paul, CHABLES
ZISKA	CH 120.0667.6564.3	TIM	1	91	92	89	91	LANDERT Werner, GLATTFELDEN
INDIENNE du Moulin.ch	CH 120.0362.4160.3	OMAR	1	95	91	87	91	NAGEL Patrick, MIÉCOURT
HALMA	CH 120.0723.8155.4	LE REBEL	1	92	92	89	91	PFEIFFER Aldo, VALCHAVA
LISA	CH 120.0717.4995.9	PINAY	1	91	94	87	91	PFEIFFER Aldo, VALCHAVA
KISHA Glückshoger	CH 120.0665.9252.2	UHLAN	2	92	92	89	91	SALZMANN Martin, LINDEN
LEILA Glückshoger	CH 120.0767.7386.7	ELTON Glückshoger	1	93	92	88	91	STÖCKLI Hans, LANZENHÄUSERN
INES	CH 120.0778.5478.7	SUEDOIS	1	93	89	90	91	WILLI Franz, ETTISWIL
7082	CH 120.0762.7646.7	PINAY	1	93	90	87	90	AERNI Roberto & Davide, GORDOLA
ORLANDA	CH 120.0799.9062.9	SPORETO	1	91	90	87	90	BÜCHLI Florian, ELFINGEN
MARLENE	CH 120.0616.1163.1	NOVOTEL	2	88	90	91	90	GROSS Alain & Jean-Paul, CHABLES
NIKI	CH 120.0668.8878.6	POPULAIR	2	91	90	89	90	GROSS Alain & Jean-Paul, CHABLES
	CH 120.0738.4733.2	HABIT	1	92	92	84	90	HEUSLER Romain, MIECOURT
Gundi	CH 120.0436.0044.8	LUTTEUR-ET	1	90	90	89	90	HUBER Marcus, ARNI

Anhang 3 Liste der «Excellent»-klassierten Kühe 2012
Annexe Liste des vaches classifiés «Excellent» en 2012

CIARA	CH 120.0615.9789.8	CYRILL	1	90	90	90	90	KUNZ-ARNOLD Edith + Res, NIEDERMUHLERN
OLYMPE	CH 120.0715.4543.8	PINAY	1	90	91	88	90	MERCANTON Jean-Pierre et Lionel, FOREL
JA291OLIE	CH 120.0767.7651.6	PINAY	1	89	91	91	90	PASQUIER Thierry, SALES
KELONI Glückshoger	CH 120.0665.9257.7	UHLAN	2	92	93	84	90	SALZMANN Martin, LINDEN
JANIQUE	CH 120.0620.9699.4	LE REBEL	2	95	85	89	90	SCHNEIDER Walter, WÜRENLINGEN
Henriette	CH 120.0445.1399.0	EROS	1	93	85	91	90	SCHNEIDER Walter, WÜRENLINGEN
LENI	CH 120.0846.4106.6	DAGOBERT	1	93	90	87	90	VONLANTHEN Elmar, ST.URSEN
INGRID	CH 120.0778.5490.9	POPULAIR	1	90	89	90	90	WILLI Franz, ETTISWIL

DE - Dexter								
Name / Nom	TVD-Nr. / No. BDTA	Vater / père	Lb Nr. / N° DL	Synthese			Betrieb / Exploitation	
PIPILOTTI	CH 120.0321.7364.9	RED BULL *A v. Suletal	1	92	87	91	90	DIETRICH Adrian, AESCHI

GA - Galloway									
Name / Nom	TVD-Nr. / No. BDTA	Vater / père	Lb Nr. / N° DL	Synthese			Betrieb / Exploitation		
BRIANNA	CH 120.0699.2741.3	BIG BEN	1	92	94	90	84	91	KLÄGER Daniel, DUSSNANG
AMALIE	CH 120.0858.8407.3	MENTOR	1	92	92	89	87	90	ERB-HINNI Ueli + Annerös, BOLTIGEN
MIRANDA	CH 120.0808.2015.1	MENTOR	1	90	92	89	89	90	ERB-HINNI Ueli + Annerös, BOLTIGEN
TINA F	CH 120.0631.1978.4	Farnsburger's URANUS	1	92	90	89	89	90	FLÜCKIGER Andreas + Sandra, UTZIGEN
KK- ASKJA	CH 120.0758.2511.6	MELVIN	1	90	90	91	90	90	GSELL Peter, REMETSCHWIL
LONA vom Sangen	CH 120.0648.1748.1	ERHARD	1	93	93	85	89	90	KOLLER Hans, APPENZEL
VIOLA	CH 120.0728.9863.2	Farnsburger's URANUS	1	89	93	88	87	90	MESSER Hans, ETZELKOFEN
KYRA	CH 120.0728.9864.9	Farnsburger's URANUS	1	86	93	91	87	90	MESSER Hans, ETZELKOFEN
ANINA	CH 120.0503.7781.4	BIG LENNON SZ	2	92	93	86	89	90	SCHECK H.U. + HERMANN B., SCHAFFHAUSEN
MOIRA	CH 120.0723.9808.8	Farnsburger's ARPAT	1	92	94	87	84	90	SCHECK H.U. + HERMANN B., SCHAFFHAUSEN
MOLLY v.Husemerhof	CH 120.0634.6470.9	BRAVEHEART von Nord.	1	92	92	87	87	90	SCHECK H.U. + HERMANN B., SCHAFFHAUSEN

HH - Hereford								
Name / Nom	TVD-Nr. / No. BDTA	Vater / père	Lb Nr. / N° DL	Synthese			Betrieb / Exploitation	
LARA	CH 120.0718.6287.0	BARON	1	91	90	91	91	BAUMANN Hans, SCHWELLBRUNN
LOUNA	CH 120.0854.5733.8	CHESTER KAPPELHOF	1	92	90	86	90	AEBERHARD Jean-Sébastien, SASSEL
BETTY LOU	DE 01402694455.3	PASCAL Elbaue	2	92	91	86	90	BINGGELI Peter, MAMISHAUS
LEA	CH 120.0729.8787.9	Feltons 632	1	91	90	89	90	BINGGELI Peter, MAMISHAUS
Barenegg GIOVANNA	CH 120.0589.6141.1	SIXTUS	2	89	91	88	90	FÄSSLER Walter, BÄCHLI-HEMBERG
Barenegg LANA	CH 120.0804.7150.6	LENOX	1	90	91	86	90	FÄSSLER Walter, BÄCHLI-HEMBERG
Prästebro UDINA	DK 08142100014.5	WNH STOCKMASTER 9925	2	90	90	88	90	MEIER-LIENHARD Paul, EGLISAU

HI - Highland Cattle									
Name / Nom	TVD-Nr. / No. BDTA	Vater / père	Lb Nr. / N° DL	Synthese			Betrieb / Exploitation		
JASSY	CH 120.0450.4072.3	GUSTI	1	92	91	90	90	91	BORTER Thomas, RIED-BRIG
CELTIC-PETRA	CH 120.0280.6942.0	Chieftan	3	90	93	90	91	91	HUSER Victor, WETTINGEN

LG - Luinig								
Name / Nom	TVD-Nr. / No. BDTA	Vater / père	Lb Nr. / N° DL	Synthese			Betrieb / Exploitation	

LM - Limousin								
Name / Nom	TVD-Nr. / No. BDTA	Vater / père	Lb Nr. / N° DL	Synthese			Betrieb / Exploitation	
DANIKA	DE 00665155294.4	DOMINO	3	96	97	96	96	BURREN Andreas, THUNSTETTEN
Galliker's HEIKE	CH 120.0471.7897.4	HSP ERIS	2	95	95	94	95	BG GALLIKER & FELIX, GUNZWIL
Burri's GISMONDA	CH 120.0458.1702.8	TRIPOLI	3	95	95	95	95	BURRI-MEIER Franz + Anita, DAGMERSELLEN
Burri's GRANITA	CH 120.0458.1714.1	TRIPOLI	3	96	93	97	95	BURRI-MEIER Franz + Anita, DAGMERSELLEN
Thunstetten's SILVIA	CH 120.0066.5871.4	ANGELO-ET	6	95	96	91	94	BURREN Andreas, THUNSTETTEN
Thunstetten's DIA	CH 120.0647.6324.5	JULIO v. Eiderland	2	94	92	95	94	BURREN Andreas, THUNSTETTEN
DANIELA	CH 120.0568.4553.9	NOUGAT	2	96	91	95	94	BURREN Andreas, THUNSTETTEN
Thunstetten's SILBE	CH 120.0783.9140.3	DOMINO	1	93	93	95	94	BURREN Andreas, THUNSTETTEN
Burri's EMIRA	CH 120.0352.7015.4	HSB FRITZ	3	94	94	93	94	BURRI-MEIER Franz + Anita, DAGMERSELLEN
ACS-LIMBA	CH 120.0443.5601.6	GWENOLE-MN	2	94	91	96	94	CASANOVA-SPESCHA Arno, SIAT
BKB- TRAVIATA	CH 120.0477.2566.6	ORGEAT	2	94	93	95	94	KUHN-SCHMID Bonaventur, BÜNZEN
BKB- TOSCANA	CH 120.0597.7887.2	NEGRO	2	95	94	92	94	KUHN-SCHMID Bonaventur, BÜNZEN
GALA	CH 120.0560.8446.4	ELTON	2	93	92	93	93	APPERT Josef, ADLIGENSWIL
Burri's FLORINA	CH 120.0352.7028.4	ELEAZAR	3	92	91	95	93	BURRI-MEIER Franz + Anita, DAGMERSELLEN
LAILA	CH 120.0168.0134.6	LIBERAL-MN	3	95	94	89	93	EGGENBERGER Hans, PANY
Minders ESTELLE	CH 120.0760.5213.9	TOUTOU	1	94	93	93	93	MINDER Fritz, AVENCHES
DARSHANA	CH 120.0672.9571.2	VIRGIN	1	92	93	93	93	MINDER Markus, DOMDIDI
K&M PERLE	CH 120.0548.9499.7	PAUL	2	92	94	94	93	ODERMATT Klaus und Margrit, EINSIEDELN

Anhang 3 Liste der «Excellent»-klassierten Kühe 2012
Annexe Liste des vaches classifiés «Excellent» en 2012

RFR-DACIA	CH 120.0636.3477.5	LGDB-USAMA	2	93	93	92	93	RUCKSTUHL Franz + Jacqueline, ROGGLISWIL
Galliker's MERLIN	CH 120.0677.1413.8	TRIPOLI	2	94	92	91	92	BG GALLIKER & FELIX, GUNZWIL
HSB GRIT	CH 120.0531.1494.2	HSB DAVID	2	91	92	92	92	BUCHER Hubert, HOHENRAIN
Thunstetten's SILVIA	CH 120.0066.5871.4	ANGELO-ET	5	92	94	91	92	BURREN Andreas, THUNSTETTEN
ORLANDA	CH 120.0742.6125.0	OLIVER	3	92	94	91	92	BURREN Andreas, THUNSTETTEN
Thunstetten's ANGELINA	CH 120.0066.5874.5	ANGELO-ET	3	92	92	93	92	BURREN Andreas, THUNSTETTEN
Lamperdingen JENA	CH 120.0704.7590.3	Thunstetten's JUMBO P	2	94	92	88	92	BURRI Josef, LUZERN
Lamperdingen JARA	CH 120.0825.6000.0	Thunstetten's JUMBO P	1	95	91	91	92	BURRI Josef, LUZERN
Burri's KIMONA	CH 120.0665.9808.1	LION	2	93	91	93	92	BURRI-MEIER Franz + Anita, DAGMERSELLEN
Burri's KANITA	CH 120.0665.9805.0	LION	2	93	92	90	92	BURRI-MEIER Franz + Anita, DAGMERSELLEN
SERPETTE	CH 120.0230.1258.2	LAPSUS	2	91	91	93	92	CHRISTEN Pierre-André, MARACON
ORLA	CH 120.0460.9961.4	CABA	3	91	93	93	92	ENGELI Felix, ENGLISHOFEN
ILONA	CH 120.0668.3282.6	HSB FRIEDERICH	1	94	92	89	92	HUGUET Yves, BONCOURT
BÄRBEL.K.	CH 120.0341.2207.2	HEROLD-ET	2	93	95	86	92	KAUFMANN Jörg, ZIELEBACH
JKZORENA	CH 120.0667.7552.9	MADISON-MN	2	91	93	91	92	KAUFMANN Jörg, ZIELEBACH
BKB- DONATELLA	CH 120.0830.6444.6	GERRY	1	92	95	88	92	KUHN-SCHMID Bonaventur, BÜNZEN
TEXANE	FR 03615022307.8	NARCISSE	2	91	93	93	92	MEIER-ISLER Josef + Esther, WALTENSCHWIL
WMK SUMA	CH 120.0569.2756.3	DELUXE	2	88	94	93	92	MEYER Walter, KIRCHLINDACH
Minders CANETTE	CH 120.0350.0805.4	ANKER	2	92	94	90	92	MINDER Fritz, AVENCHES
Minders CAILLE	CH 120.0669.2566.5	TACO	2	90	92	95	92	MINDER Fritz, AVENCHES
PEMALA St.Othilien	CH 120.0727.0046.1	VITUS St. Othilien	1	94	92	90	92	MOOS-JENNI Guido+Beatrice, BUTTISHOLZ
TOXINE	FR 08724590381.8	Nylon	3	92	92	93	92	NEUENSCHWANDER Walter, RÜEGSBACH
K&M FANI	CH 120.0548.9496.6	HSB FRITZ	2	92	94	91	92	ODERMATT Klaus und Margrit, EINSIEDELN
HELENA	CH 120.0668.3268.0	HSB FRIEDERICH	1	92	94	89	92	PITTET Jean-Charles, VILLARS-LE-TERROIR
BRUINE	FR 08709831811.1	USANT	2	91	92	93	92	RÄTZ Ulrich, AEFLIGEN
Schütz'es ELODIE	CH 120.0631.4094.8	BALMO	2	93	93	91	92	SCHÜTZ Martin + Barbara, WALTERSWIL
Schütz'es EPONA	CH 120.0631.4065.8	BALMO	2	90	94	91	92	SCHÜTZ Martin + Barbara, WALTERSWIL
Gubser's BONANZA	CH 120.0447.4684.8	LEY	2	94	93	89	92	WILDHABER Reto, FLUMS
OLGA	CH 120.0779.8497.2	LORI	1	93	90	89	91	ADLER Hans + Elisabeth, OBERRÜTI
MORENA	CH 120.0506.5995.8	MOZART	2	93	89	91	91	AMHOF Hugo, HÄMIKON
CLOZZA	CH 120.0743.7907.8	LIMUN	1	91	90	91	91	ANDRI Jürg, MÜSTAIR
GIANNA	CH 120.0560.8441.9	LIBERAL-MN	3	89	93	91	91	ANNEN-GROB Marcel + Yolanda, ALIKON
KENIA Annen-Lm	CH 120.0789.5259.8	LORIOT-LUX	2	90	91	91	91	ANNEN-GROB Marcel + Yolanda, ALIKON
KAROLA Annen-Lm	CH 120.0737.8792.8	LORIOT-LUX	2	91	91	91	91	ANNEN-GROB Marcel + Yolanda, ALIKON
LAGOULE	CH 120.0506.3226.5	IONESCO	1	90	93	89	91	BARRAS Ignace, LE LOCLE
Galliker's ARIELL	CH 120.0546.7673.9	HSP ERIS	3	91	94	89	91	BG GALLIKER & FELIX, GUNZWIL
Galliker's LEISA	CH 120.0677.1416.9	TRIPOLI	2	94	89	89	91	BG GALLIKER & FELIX, GUNZWIL
Galliker's OMEDIA	CH 120.0471.7907.0	Burri's EMIRO	2	90	93	91	91	BG GALLIKER & FELIX, GUNZWIL
Galliker's ARNA	CH 120.0872.4357.1	NEUF	1	93	88	91	91	BG GALLIKER & FELIX, GUNZWIL
Galliker's ELENA	CH 120.0760.8196.2	LEY	2	92	89	93	91	BG GALLIKER & FELIX, GUNZWIL
ORCHIDEE	CH 120.0571.9180.2	NADRAC	2	91	93	90	91	BIRRER André, HOFSTATT
HACIENDA	CH 120.0571.9177.2	LORENZO	2	91	91	91	91	BIRRER André, HOFSTATT
ORLANDA	CH 120.0742.6125.0	OLIVER	2	87	94	91	91	BURREN Andreas, THUNSTETTEN
Thunstetten's MALOJA	CH 120.0783.9141.0	DOMINO	1	91	91	91	91	BURREN Andreas, THUNSTETTEN
MELANI	CH 120.0714.4909.5	CYGO	1	91	92	90	91	CANDINAS Martial, RUEUN
LIBERTY	CH 120.0597.3622.3	Thunstetten's RIO	1	92	90	91	91	ECHENARD Daniel, CHESSEL
HEBE AIDA	CH 120.0573.3600.5	NEOPHIN	2	91	92	91	91	HEINIGER Martin, ERISWIL
HEBE CHRISTEL	CH 120.0809.3437.7	PATOCLE	1	90	90	93	91	HEINIGER Martin, ERISWIL
DAKTARI	FR 01932897384.5	URSEL	1	91	92	91	91	HUGUET Yves, BONCOURT
JKZ LYDIA	CH 120.0667.7554.3	LEY	2	91	92	91	91	KAUFMANN Jörg, ZIELEBACH
MAGTALENA	CH 120.0109.7834.1	MAS DU CLO	2	90	90	93	91	KAUFMANN Simon, DEITINGEN
LBS NATHALIE	CH 120.0771.9606.1	NEPLONG M	1	92	92	87	91	KAUFMANN Simon, DEITINGEN
FKGBJACQUELI	CH 120.0763.5538.4	UGOLIN	1	90	89	93	91	KOHLER François + Grezeria, DELÉMONT
NOELLE	CH 120.0477.2530.7	NEGRO	2	89	90	93	91	KUHN-SCHMID Bonaventur, BÜNZEN
BIAMINE	CH 120.0598.0347.5	NEOPHIN	1	92	93	89	91	KUNZ Philippe, MOVELIER
ANGELINA	CH 120.0366.7623.8	HSB BARON	2	91	92	89	91	LEUENBERGER-MÜLLER V. und E., HEIMISWIL
Minders EVELINE	CH 120.0819.7725.0	ANKER	1	86	93	93	91	MINDER Fritz, AVENCHES
Minders ELENA	CH 120.0819.7714.4	TOUTOU	1	89	92	91	91	MINDER Fritz, AVENCHES
LITE	FR 02309202809.0	TURGOT 11	1	94	90	89	91	MINDER Fritz, AVENCHES
RFR-CHERYL	CH 120.0551.0863.5	HSP ERIS	2	94	94	85	91	NEUENSCHWANDER Walter, RÜEGSBACH

Anhang 3 Liste der «Excellent»-klassierten Kühe 2012
Annexe Liste des vaches classifiés «Excellent» en 2012

K&M PARAYA	CH 120.0638.4898.1	PAUL	2	88	91	93	91	ODERMATT Klaus und Margrit, EINSIEDELN
Pfister's NOELLE	CH 120.0743.9190.2	BKB- DUBAY	1	95	87	91	91	PFISTER Reto, BÖZEN
ITALIE	CH 120.0757.0048.2	BORE	1	92	91	89	91	PITTET Jean-Charles, VILLARS-LE-TERROIR
MEIELI	CH 120.0408.7271.8	MAS DU CLO	2	89	90	96	91	ROTH Dominik, FURNA
Schütz'es FANTASIE	CH 120.0770.2780.8	REMIX	1	92	94	87	91	SCHÜTZ Martin + Barbara, WALTERSWIL
vThunstetten SELINE	CH 120.0706.1622.1	LEY	2	91	92	91	91	SOLLBERGER Werner, OCHLENBERG
HELMINE	DE 00351247026.3	JERONIMO	2	88	91	93	91	SOLLBERGER Werner, OCHLENBERG
WI-BLONDIE	CH 120.0821.2985.6	WI-SIMON	1	93	92	87	91	WYSS Stefan, ITTIGEN
Obermoos BARONET	CH 120.0742.6130.4	BAUTAN	1	92	89	90	90	AMHOF Hugo, HÄMIKON
Obermoos LARA	CH 120.0789.8242.7	Obermoos LIBRO	1	90	90	91	90	AMHOF Hugo, HÄMIKON
Obermoos ELDORA	CH 120.0789.8236.6	C.N. ELDORADO	1	89	91	91	90	AMHOF Hugo, HÄMIKON
Obermoos JULIETTE	CH 120.0825.6360.5	JULIO v. Eiderland	1	93	87	89	90	AMHOF Hugo, HÄMIKON
ISOLDE Annen-Lm	CH 120.0697.2106.6	GERRY	2	90	92	89	90	ANNEN-GROB Marcel + Yolanda, ALIKON
Galliker's ODETTA	CH 120.0677.1436.7	TRIPOLI	2	91	88	91	90	BG GALLIKER & FELIX, GUNZWIL
Galliker's AMELIE	CH 120.0872.4355.7	NEOPHIN	1	93	87	91	90	BG GALLIKER & FELIX, GUNZWIL
FINA	CH 120.0827.3076.2	WI-TASSO	1	90	92	87	90	BG PROBST-GASSER, LAUPERSDORF
OCTAVIA	CH 120.0752.1920.5	EPSON	1	92	88	89	90	BIRRER André, HOFSTATT
GRIMACE	CH 120.0762.8899.6	APERRO	1	89	91	89	90	BOTTELLI André et Alain, BONCOURT
GOUTTE	CH 120.0676.7436.4	APERRO	1	90	89	91	90	BOTTELLI André et Alain, BONCOURT
HARDIE	CH 120.0762.8915.3	APERRO	1	91	90	89	90	BOTTELLI André et Alain, BONCOURT
HARGNE	CH 120.0825.7040.5	APERRO	1	90	88	91	90	BOTTELLI André et Alain, BONCOURT
HACIENDA	CH 120.0762.8922.1	SATURNE	1	88	90	91	90	BOTTELLI André et Alain, BONCOURT
HACHETTE	CH 120.0825.7047.4	SATURNE	1	90	89	91	90	BOTTELLI André et Alain, BONCOURT
Thunstetten's SARINA	CH 120.0841.7301.7	DOMINO	1	90	88	92	90	BURREN Andreas, THUNSTETTEN
Thunstetten's SUSI	CH 120.0453.9410.9	JULIO v. Eiderland	2	90	90	90	90	BURREN Andreas, THUNSTETTEN
Thunstetten's DORA	CH 120.0783.9130.4	DOMINO	1	88	89	93	90	BURREN Andreas, THUNSTETTEN
Thunstetten's MEIELI	CH 120.0783.9142.7	DOMINO	1	90	90	91	90	BURREN Andreas, THUNSTETTEN
Thunstetten's NOUGA	CH 120.0841.7320.8	C.N. ELDORADO	1	89	89	91	90	BURREN Andreas, THUNSTETTEN
Lamperdingen JETTA	CH 120.0774.3266.4	Thunstetten's JUMBO P	1	91	88	90	90	BURRI Josef, LUZERN
Burri's LARSINA	CH 120.0828.7038.3	NEUF	1	88	90	91	90	BURRI-MEIER Franz + Anita, DAGMERSELLEN
Burri's INDIRA	CH 120.0590.2180.0	NEDO M	2	93	89	89	90	BURRI-MEIER Franz + Anita, DAGMERSELLEN
Burri's LEONIE	CH 120.0828.7042.0	CAPITAINE	1	88	90	91	90	BURRI-MEIER Franz + Anita, DAGMERSELLEN
Burri's KISMONDA	CH 120.0707.6678.0	LION	3	91	89	91	90	BURRI-MEIER Franz + Anita, DAGMERSELLEN
MCR BIGI	CH 120.0741.6156.7	REMIX	1	88	90	93	90	CANDINAS Martial, RUEUN
UNIVERSELLE	CH 120.0408.7092.9	SATAN	2	92	88	91	90	CHRISTEN Pierre-André, MARACON
MYSTIQUE Löwenburg	CH 120.0759.8616.9	CASTOR	1	90	90	91	90	CHRISTOPH MERIAN STIFTUNG, EDERSWILER
BONITA	CH 120.0617.3361.6	TISSU	1	88	90	91	90	ETABLISSEMENTS DE BELLECHASSE, SUGIEZ
	CH 120.0798.4873.9	Thunstetten's SAFIR	1	90	89	90	90	FALLEGGER Walter, RICKENBACH
	CH 120.0798.4895.1	Thunstetten's SAFIR	1	93	87	89	90	FALLEGGER Walter, RICKENBACH
RENATA	CH 120.0801.5205.4	NAVARO	1	90	88	91	90	FIECHTER Pierre-Alain, BOFFLENS
LAURETTE	CH 120.0801.5198.9	LORIOT-LUX	1	88	90	91	90	FIECHTER Pierre-Alain, BOFFLENS
CANELLE	CH 120.0801.5202.3	NAVARO	1	89	91	91	90	FIECHTER Pierre-Alain, BOFFLENS
SELMA	CH 120.0854.4335.5	BKB-DORADO	1	92	85	93	90	HAGENBUCH Hanspeter, OBERLUNKHOFEN
HEBE CERTINA	CH 120.0573.3601.2	DELUXE	2	91	92	86	90	HEINIGER Martin, ERISWIL
HEBE RICOLA	CH 120.0809.3435.3	DESPERADO M	1	88	91	91	90	HEINIGER Martin, ERISWIL
SIKY	CH 120.0416.8562.1	NILS	2	90	93	87	90	KAUFMANN Jörg, ZIELEBACH
Burri's GUNDA	CH 120.0458.1699.1	TRIPOLI	2	89	91	89	90	KAUFMANN Jörg, ZIELEBACH
HSB JANA	CH 120.0531.1528.4	HSB DAVID	2	92	90	89	90	KAUFMANN Jörg, ZIELEBACH
BKB- DANIELLE	CH 120.0780.7273.9	GERRY	1	89	89	93	90	KUHN-SCHMID Bonaventur, BÜNZEN
NOKIA	CH 120.0783.4092.0	MSW CHASPAR	1	89	93	89	90	LEUENBERGER-MÜLLER V. und E., HEIMISWIL
Mathys's NANCY PP	CH 120.0762.2178.8	Mathys's LUCKY P	1	90	91	90	90	MATHYS Hansueli, WALLISWIL
SARINA	CH 120.0769.5295.8	MIROS	1	89	90	90	90	MEIER Fritz, OBERWENINGEN
WMK QUANTA	CH 120.0809.5673.7	OZEUS	1	89	89	91	90	MEYER Walter, KIRCHLINDACH
WMK INGRID	CH 120.0729.9861.5	RANCH M	1	88	92	91	90	MEYER Walter, KIRCHLINDACH
Minders EILEEN	CH 120.0819.7726.7	TOUTOU	1	86	90	93	90	MINDER Fritz, AVENCHES
Minders CALORA	CH 120.0669.2568.9	TACO	2	90	90	89	90	MINDER Fritz, AVENCHES
BALASKO	FR 08124247743.3	ON-DIT	1	90	92	88	90	MINDER Markus, DOMDIDIÉ
BELLA St.Ottilien	CH 120.0830.0321.6	BEEFMAKER	1	92	88	89	90	MOOS-JENNI Guido+Beatrice, BUTTISHOLZ
RFR-DENICE	CH 120.0636.3472.0	LGDB-USAMA	2	92	90	89	90	NEUENSCHWANDER Walter, RÜEGSBACH
ELEONORA	CH 120.0799.9649.2	POMPEI	1	90	92	87	90	RÄTZ Ulrich, AEFLIGEN

Anhang 3 Liste der «Excellent»-klassierten Kühe 2012
Annexe Liste des vaches classifiés «Excellent» en 2012

ELLIPSE	CH 120.0654.0981.4	FLHB/HBBV LIMOUSIN	1	89	91	91	90	REYMOND Gilles, ECLEPENS
ALISSA	CH 120.0513.7874.2	NEUF	2	90	89	90	90	SCHIESS Werner, HÖRSTETTEN
Schütz'es GALA	CH 120.0833.8314.1	REMIX	1	91	89	91	90	SCHÜTZ Martin + Barbara, WALTERSWIL
Schütz'es GANDRIA	CH 120.0833.8322.6	ULYS-MN	1	89	91	89	90	SCHÜTZ Martin + Barbara, WALTERSWIL
MALI	CH 120.0398.8431.9	MAS DU CLO	2	90	92	89	90	WILDHABER Reto, FLUMS
WI-SHARKI	CH 120.0819.1466.8	WI-TOGO	1	90	91	88	90	WYSS Stefan, ITTIGEN
WI-GERINA	CH 120.0701.2191.6	HLW-JASPER	1	92	92	86	90	WYSS Stefan, ITTIGEN
RFR-ELEONOR	CH 120.0636.3490.4	RFR-CORSIN	1	91	93	86	90	WYSS Stefan, ITTIGEN
ACS-OLGA	CH 120.0714.4919.4	LEY	1	92	89	88	90	WYSS Stefan, ITTIGEN
WI-ELVIRA	CH 120.0741.7320.1	WI-TOGO	1	92	89	88	90	WYSS Stefan, ITTIGEN
WI-SELMA	CH 120.0821.2996.2	WI-SENTO	1	89	87	93	90	WYSS Stefan, ITTIGEN

PA - Parthenaise

Name / Nom	TVD-Nr. / No. BDTA	Vater / père	Lb Nr. / N° DL	Synthese	Betrieb / Exploitation
------------	--------------------	--------------	----------------	----------	------------------------

PI - Piemontese

Name / Nom	TVD-Nr. / No. BDTA	Vater / père	Lb Nr. / N° DL	Synthese	Betrieb / Exploitation			
OLANDO	CH 120.0801.7214.4	ELI	1	92	93	93	93	BLUM Franz, CHEVENEZ
MIKRA	CH 120.0750.8211.3	IBRIDO	1	93	91	91	92	BLUM Franz, CHEVENEZ
VIANCA	CH 120.0800.1719.3	ISRAELE	1	93	90	91	92	CHATELAN Stéphane, ASSENS
MISAGA	CH 120.0707.5055.0	LEONE	1	92	92	89	91	BLUM Franz, CHEVENEZ
MERITA	CH 120.0760.9899.1	ELI	1	89	91	93	91	BLUM Franz, CHEVENEZ
PAULINA	CH 120.0866.6749.1	INTERNET	1	89	87	93	90	BLUM Franz, CHEVENEZ
URANIA	CH 120.0714.9593.1	FURORE	1	92	86	91	90	CHATELAN Stéphane, ASSENS
UTOPIE	CH 120.0714.9590.0	Ferrante	1	92	85	91	90	CHATELAN Stéphane, ASSENS

SA - Salers

Name / Nom	TVD-Nr. / No. BDTA	Vater / père	Lb Nr. / N° DL	Synthese	Betrieb / Exploitation			
ABSINTHE de Mont-Luce	CH 120.0466.9496.3	TITUS	3	94	91	93	93	GROLIMUND E. + R., MONTSEVELIER
DIVA	CH 120.0615.0116.1	SANCY	1	94	92	91	93	MEYER Hans-Ueli, ATTISWIL
EXPRESS de Mont-Luce	CH 120.0825.7625.4	BIG BEN	1	91	94	91	92	STUDER Joan, LUCELLE
ELLA	CH 120.0775.0235.0	BOULEAU	1	94	90	91	92	SÜESS Beat, BALLWIL
ARÉOLE	FR 01525192518.0	PALACE	2	95	84	93	91	VILLIGER-STALDER Christoph + Therese, AUW
	FR 01525192517.3	PALACE	2	88	89	93	90	SOMMER Olivier, JUSSY
ECCLÉSIA de Mont-Luce	CH 120.0825.7627.8	BIG BEN	1	91	86	91	90	STUDER Joan, LUCELLE
FANTASIA	CH 120.0881.6480.6	SANCY	1	93	89	88	90	SÜESS Beat, BALLWIL
ESPIÈGLE de Mont-Luce	CH 120.0767.8082.7	TITUS	1	91	87	91	90	SÜESS Beat, BALLWIL
LUCELLE	FR 01525157816.4	NESTOR	2	93	86	91	90	VILLIGER-STALDER Christoph + Therese, AUW

SH - Shorthorn

Name / Nom	TVD-Nr. / No. BDTA	Vater / père	Lb Nr. / N° DL	Synthese	Betrieb / Exploitation
------------	--------------------	--------------	----------------	----------	------------------------

SI - Simmental

Name / Nom	TVD-Nr. / No. BDTA	Vater / père	Lb Nr. / N° DL	Synthese	Betrieb / Exploitation			
M-BEATRICE	CH 120.0594.5905.4	GORM	3	94	95	90	94	ANSTALTEN WITZWIL, GAMPELEN
WINA	CH 120.0295.1326.7	VULKAN	3	95	94	91	94	ANSTALTEN WITZWIL, GAMPELEN
GH JANET	DE 01303155507.5	ROMMEL	2	94	92	91	93	BRUNNER Ueli, BASSERSDORF
Hospice- STELLA	CH 120.0559.9508.2	POKER	2	95	92	91	93	FRITZ-DEPPELER J.u.S., LE CERNEUX-VEUSIL
HAWAI	CH 120.0631.3850.1	HERALDIK	2	93	95	90	93	KNÜSEL Peter, ROTKREUZ
M-BISE	CH 120.0448.3139.1	POKER	3	93	91	92	92	ANSTALTEN WITZWIL, GAMPELEN
M-BERNA	CH 120.0594.5946.7	HERMANUS	3	93	91	91	92	ANSTALTEN WITZWIL, GAMPELEN
STELLA	DE 01503733812.6	OLAF	2	93	91	93	92	BRUNNER Ueli, BASSERSDORF
BONANZ Atlingerhof	CH 120.0819.5945.4	ALDOR	1	94	90	91	92	ENDERLI Peter, HALLAU
FALLI Atlingerhof	CH 120.0819.5953.9	ALDOR	1	93	92	89	92	ENDERLI Peter, HALLAU
DOLORES	DE 01265158924.8	HEROLD	3	93	91	91	92	FRITZ-DEPPELER J.u.S., LE CERNEUX-VEUSIL
COLORADO	CH 120.0529.7396.0	GORM	2	93	92	91	92	GROSSMANN-SCHLÄPPI Ueli, BRIENZ
RITA	CH 120.0232.7963.3	EISENHERZ	2	93	92	90	92	GROSSMANN-SCHLÄPPI Ueli, BRIENZ
FTC- FANNY	CH 120.0571.5086.1	POKERMAN	3	93	91	90	92	TOBLER Félix, CHAPELLE (BROYE)
M-MEIELI	CH 120.0657.7180.5	FTC-SVEN	2	91	91	90	91	ANSTALTEN WITZWIL, GAMPELEN
M-BLANKA	CH 120.0594.5940.5	CHULIO-P	3	92	91	89	91	ANSTALTEN WITZWIL, GAMPELEN
M-PRISCILLA	CH 120.0657.7128.7	CHULIO-P	3	90	92	89	91	ANSTALTEN WITZWIL, GAMPELEN
M-BIENE	CH 120.0380.8307.2	Atlow HOVIS	3	90	90	93	91	ANSTALTEN WITZWIL, GAMPELEN
Baumann's ZUSI	CH 120.0595.6654.7	HERMANUS	2	95	88	91	91	BAUMANN Urs, BERN

LUNA vom Seehof	CH 120.0766.4742.7	M-FALK	2	92	89	91	91	BERNHARD Fritz, URTENEN-SCHÖNBÜHL
ULLE Atlingerhof	CH 120.0688.1712.8	ELCH	2	96	87	91	91	ENDERLI Peter, HALLAU
PETUNIA	CH 120.0428.1900.1	HERALDIK	2	91	91	91	91	FRITZ-DEPELER J.u.S., LE CERNEUX-VEUSIL
greenfarm's EISCHA	CH 120.0760.2832.5	FTC- SVEN	1	91	90	91	91	GRÜNENWALD-FIECHTER Jürg, MATTEN I.S.
EVITA Brunnhof	CH 120.0708.5092.2	GORM	2	91	89	93	91	HERZOG-JAKOBER Anton, HORNUSSEN
Lörzbachmüli ANINA	CH 120.0465.6224.8	Lörzbachmüli RONNY	2	93	87	93	91	MOSIMANN Ruedi, ALLSCHWIL
FTC- MANUELA	CH 120.0742.8154.8	Lamhöj SUPERY P.	3	93	90	91	91	TOBLER Félix, CHAPELLE (BROYE)
M-FREIA	CH 120.0783.2671.9	DONALD	1	93	87	88	90	ANSTALTEN WITZWIL, GAMPELEN
M-GÜLDE	CH 120.0657.7146.1	GORM	2	91	89	89	90	ANSTALTEN WITZWIL, GAMPELEN
M-QUANA	CH 120.0783.2653.5	DINTON NAUTICAL	2	93	87	90	90	ANSTALTEN WITZWIL, GAMPELEN
M-CELINE	CH 120.0783.2639.9	M-FIDEL	1	92	88	91	90	CONRAD Francis, NODS
BRIGITTA Atlingerhof	CH 120.0819.5940.9	ELCH	1	90	90	88	90	ENDERLI Peter, HALLAU
BERGE Atlingerhof	CH 120.0819.5942.3	ELCH	1	93	87	91	90	ENDERLI Peter, HALLAU
ELVIRE Atlingerhof	CH 120.0819.5952.2	ALDOR	1	91	87	93	90	ENDERLI Peter, HALLAU
8412 A DEFIN	CH 120.0713.1315.0	POW.PRINCE	1	90	91	90	90	GOTTOFREY Jacques, ECHALLENS
GS- CORNELIA	CH 120.0529.7415.8	EXODUS	2	92	89	90	90	GROSSMANN-SCHLÄPPI Ueli, BRIENZ
QUANTITÉ	CH 120.0525.3161.0	HERALDIK	3	90	91	87	90	WENGER Florian, VERMES
MZ- PAOKI	CH 120.0780.6887.9	MZ-PABLO	1	92	88	91	90	ZWAHLEN Markus, SANGERNBODEN

Anhang 3 Liste der «Excellent»-klassierten Stiere 2012
Annexe Liste des taureaux classifiés «Excellent» en 2012

AL - Grauvieh / Race Grise						
Name / Nom	TVD-Nr. / No. BDTA	Vater / père	Lb Nr. / N° DL	Synthese	Betrieb / Exploitation	
KOSMOS	CH 120.0857.1771.5	KING	1	90 92 90 91	FROIDEVAUX TH. + FAVRE B., SAIGNELEGIER	
CAESAR	CH 120.0797.5061.2	ASTERIX	2	92 91 89 91	WICKLI Jakob Andreas, KRINAU	
NADY	IT 21001746154.8	NADAL	1	90 90 91 90	KOSTER Tobias, GAIS	
AN - Angus						
Name / Nom	TVD-Nr. / No. BDTA	Vater / père	Lb Nr. / N° DL	Synthese	Betrieb / Exploitation	
WH- BENTLEY B79	CH 120.0892.6379.9	Penguin BLACK BOOMTIME	1	96 93 90 94	OEHNINGER Samuel, ALTHÄUSERN	
ZSW- ANDI	CH 120.0585.1308.5	GAME LEADER	2	94 97 90 94	ZOLLINGER/SCHNEITER, WATT	
Hübeli TOUCH ME-ET	CH 120.0787.9966.7	Young Dale TOUCH DOWN 36M	3	95 93 88 93	FÄH Michel + Rahel, BALLENS	
Spower CENZO	CH 120.0510.8513.8	Ajshøj VIKING	2	94 94 90 93	JUILLERAT F. + P.-A., COURCHAPOIX	
CBH PET TRAC 148	CH 120.0807.7235.1	DMM TRACTION 34P	2	91 94 89 92	BURGER Christian, PIERRAFORTSCHA	
E-PANTHER	CH 120.0946.0056.5	Balmachie PANORAMA F021	1	94 91 88 92	EICHENBERGER Martin, BERGDIETIKON	
S-UKULES=UKR	CH 120.0956.8686.5	S-UKRES-W	1	93 92 89 92	GG SCHMID, DETLIGEN	
S-PRANIAS	CH 120.0956.8692.6	S-TASSO-W	2	91 94 89 92	GG SCHMID, DETLIGEN	
L-ARAMIS	CH 120.0987.4572.9	CBH MARKUS DOM 125	1	93 92 91 92	LUDER Felix, CURTILLES	
HALLINGTON MR EXOTIC	GB 07067100088.3	NORTHERN IMPROVEMENT 4480	1	92 94 90 92	SCHNEIDER-LÄDERACH Rudolf, RÜFENACHT	
AS-UMBRO	CH 120.0966.4162.7	ULONG E592 ET	1	93 92 92 92	SPEISER Philipp + Rudolf, ANWIL	
MANITOBA Z	CH 120.0975.2706.7	URANO-MARCO Z	1	92 92 90 92	ZIMMERMANN Oswald u. Daniel, HEMISHOFEN	
ZSW- CHRISTIAN	CH 120.0860.9867.7	ZSW- ANDI	2	93 92 89 92	ZOLLINGER/SCHNEITER, WATT	
Zuppiger's TORRO	CH 120.0804.4129.5	PEZUTO	1	93 90 93 92	ZUPPIGER Susanne + Martin, ZEGLINGEN	
Bieris KOMET	CH 120.0802.4186.4	HF EL TIGRE 28U	1	92 90 89 91	BIERI Franz, EBNET	
CB-AMOR	CH 120.0655.9975.1	Galawater BOLD KNIGHT	2	91 91 91 91	BILL Christoph, GRAFENRIED	
Navaras POWER H	CH 120.0936.8088.9	Bieris HENZO	1	92 90 91 91	DEMARMELS Adolf + Petra, SALOUF	
D.M. FLYER N F495	DE 00986743495.0	NEMO B994 ET	1	92 88 93 91	DEMARMELS Adolf + Petra, SALOUF	
DSK-SHOWMAN-ET	CH 120.0976.5527.2	DMM SHIFT 78S	1	94 88 89 91	DÖRIG-BOURQUIN U. + N., DIESSENHOFEN	
THEOPHIL	CH 120.0761.4922.8	DMM TRACTION 34P	4	94 91 87 91	FERME DE CERNIEVILLERS, LES POMMERATS	
S-PRANIAS	CH 120.0956.8692.6	S-TASSO-W	1	92 91 91 91	GG SCHMID, DETLIGEN	
S-JULIAS=TAS	CH 120.0822.8735.8	S-UKRES-W	1	92 91 88 91	GG SCHMID, DETLIGEN	
S-EDETTAS=UK	CH 120.0956.8690.2	S-UKRES-W	1	92 91 89 91	GG SCHMID, DETLIGEN	
S-TAMITAS=UKRES	CH 120.0956.8701.5	S-UKRES-W	1	93 90 91 91	GG SCHMID, DETLIGEN	
S-IVAS=UKRES	CH 120.0956.8696.4	S-UKRES-W	1	90 91 91 91	GG SCHMID, DETLIGEN	
Neuegg LIDO	CH 120.0885.1117.4	EMIR vom Mittenhof	1	93 90 91 91	HELD Ueli, SUMISWALD	
Neuegg LEADER	CH 120.0885.1100.6	EMIR vom Mittenhof	2	91 90 93 91	HELD Ueli, SUMISWALD	
M-ASPEN 65B	CH 120.0911.0383.0	Lockerley ACE H943	1	94 88 89 91	MURIMOOS, MURI	
Sunhill MILESTONE X	CH 120.0918.2796.5	3X17-ET	1	93 90 90 91	SIEGENTHALER Stefan, FRIBOURG	
GREEN	CH 120.0944.4228.8	HI Diamond GREENSTONE 50	1	91 91 89 91	SOLLER Peter, NEUKIRCH	
VG HIGHLAND	DE 00892768526.4	HIGHLANDER OF STERN AB	1	90 91 91 91	STICH Wolfgang, KLEINLÜTZEL	
Bilisingen JEROM	CH 120.0908.3629.6	Bilisingen TRENTINO	1	91 92 88 91	THOMMEN Bruno, OLTINGEN	
GALILEO Z	CH 120.0975.2709.8	M-8075 GALAWATER	1	92 92 89 91	ZIMMERMANN Oswald u. Daniel, HEMISHOFEN	
Zuppiger's NÖLDI	CH 120.0804.4125.7	DESIGN PLUS-ET	1	90 92 91 91	ZUPPIGER Susanne + Martin, SCHÜPFHEIM	
Bieris KUNO	CH 120.0802.4185.7	ARDROSSAN ADMIRAL A2	1	92 89 88 90	BIERI Franz, EBNET	
REXOTIC 213	CH 120.0914.3285.5	HALLINGTON MR EXOTIC	1	92 88 88 90	BURGER Christian, PIERRAFORTSCHA	
Navaras GALVANO H	CH 120.0936.8115.2	Bieris HENZO	1	89 93 88 90	DEMARMELS Adolf + Petra, SALOUF	
DSK-POUNDER-ET	CH 120.0976.5526.5	DMM POSI-TRACTION 57P	1	92 89 87 90	DÖRIG-BOURQUIN U. + N., DIESSENHOFEN	
DSK-THUNDERBIRD-ET	CH 120.0903.4845.4	HFTIGER 5T	1	90 89 90 90	DÖRIG-BOURQUIN U. + N., DIESSENHOFEN	
green valley GILMOUR	CH 120.0931.9891.9	JERONIMO v. Haselbach	1	90 90 89 90	FÄH Michel + Rahel, BALLENS	
S-HETAS=COAL	CH 120.0956.8711.4	S-COALITION	1	89 90 91 90	GG SCHMID, DETLIGEN	
Neuegg LOGAN	CH 120.0885.1122.8	EMIR vom Mittenhof	1	91 91 88 90	HELD Ueli, SUMISWALD	
Neuegg LARSON	CH 120.0885.1089.4	EMIR vom Mittenhof	1	92 90 85 90	HELD Ueli, SUMISWALD	
Neuegg LAGOS	CH 120.0885.1075.7	HI Diamond GREENSTONE 50	1	90 90 88 90	HELD Ueli, SUMISWALD	
EXPECTANT	CH 120.0963.8158.5	Bieris FINO	1	93 89 88 90	LANGHART Hansruedi, UNTERSTAMMHEIM	
BLACKO	CH 120.0900.3002.1	Bieris FINO	1	91 89 89 90	LANGHART Hansruedi, UNTERSTAMMHEIM	
EXPECTANT	CH 120.0963.8158.5	Bieris FINO	2	91 89 89 90	LANGHART Hansruedi, UNTERSTAMMHEIM	
TURQUOI du Verger	CH 120.0925.1422.2	Sunhill TOPER	1	91 89 91 90	MOUHAY Joël, ROCOURT	
TARZAN du Verger	CH 120.0925.1425.3	Sunhill TOPER	1	93 87 91 90	MOUHAY Joël, ROCOURT	
M-GLENN 37B	CH 120.0911.0392.2	Galawater BOLD KNIGHT	1	92 89 89 90	MURIMOOS, MURI	
WH- MAJOR 9M9	CH 120.0981.9807.5	9M9-ET	1	92 89 90 90	OEHNINGER Samuel, ALTHÄUSERN	
WH- ARMANDO A08	CH 120.0981.9808.2	ARDROSSAN ADMIRAL A2	1	90 91 88 90	OEHNINGER Samuel, ALTHÄUSERN	
ALBERT Fäsackerhof	CH 120.0818.4894.9	JOHN M	2	90 93 86 90	SCHNEIDER Christian, RIETHEIM	

Anhang 3 Liste der «Excellent»-klassierten Stiere 2012
Annexe Liste des taureaux classifiés «Excellent» en 2012

Sunhill ROMEO	CH 120.0918.2797.2	S-UKRES-W	1	91	89	90	90	SIEGENTHALER Stefan, FRIBOURG
AS-UNO	CH 120.0966.4158.0	ULTRAB824	1	92	89	90	90	SPEISER Philipp + Rudolf, ANWIL
	CH 120.0917.0516.4	ULTRAB824	1	90	88	93	90	SPEISER Philipp + Rudolf, ANWIL
AS-FILIP	CH 120.0966.4145.0	ULTRAB824	1	90	89	93	90	SPEISER Philipp + Rudolf, ANWIL
Spower GERENO	CH 120.0928.1864.1	MADUS	1	94	89	82	90	STEFFEN Jürg, RÜEGSBACH
Wältis PIETRO	CH 120.0981.7214.3	RENARD	1	93	88	88	90	WALTI-GEIGER Anton, AFFELTRANGEN

AU - Aubrac								
Name / Nom	TVD-Nr. / No. BDTA	Vater / père	Lb Nr./N° DL	Synthese			Betrieb / Exploitation	
VAILLANT	FR 01208044648.0	VAINQUEUR	3	92	96	92	93	BANDELIER Claude, COURFAIVRE
UNIVERS	FR 01524224906.6	LIORAN	1	93	91	91	92	DESBIOLLES Pascal + Philippe, MEINIER
JACK	CH 120.0973.3264.7	DAUBRAC	1	95	90	91	92	DESBIOLLES Pascal + Philippe, MEINIER
BARBAR	FR 01208003619.3	NIPON II	2	92	94	91	92	JATON Michel, SUGNENS
ERISTOFF	FR 04809036051.5	BAYROU	1	91	91	91	91	DESBIOLLES Pascal + Philippe, MEINIER
BALU	CH 120.0976.0911.4	NEGRO	1	92	92	89	91	HAUETER Ueli, HASLE-RÜEGSAU
ALDO de Bellevue	CH 120.0927.8211.9	VAILLANT	1	92	90	87	90	BANDELIER Claude, COURFAIVRE
GERMINAL	CH 120.0973.3263.0	DAUBRAC	1	88	89	93	90	DESBIOLLES Pascal + Philippe, MEINIER
BAENZ	CH 120.0936.8248.7	VULCANIA	1	93	91	85	90	HAUETER Ueli, HASLE-RÜEGSAU

BA - Bazadaise								
Name / Nom	TVD-Nr. / No. BDTA	Vater / père	Lb Nr./N° DL	Synthese			Betrieb / Exploitation	
GURANA	FR 03802782074.8	DURANA	1	92	96	90	93	BOVAY Yves, URSINS
KIT	CH 120.0868.7505.6	BATON	1	94	90	91	92	CHAILLET David, CUARNENS
ELIOT	FR 04475171684.4	CACHEMIRE	1	93	92	91	92	PANCHAUD Paul + Jérémy, ECHALLENS
FERU	FR 08128161736.4	CHOUCHOU	1	96	91	86	92	SCHMID Ueli, VOLKETSCHWIL
KEENAN	CH 120.0991.1669.6	VIVALDI	1	93	89	89	91	CHAILLET David, CUARNENS
HIDALGO	FR 05342760921.2	CRIPTON	1	91	90	89	90	AEBISCHER David et Francis, FAOUG
GOLDORAK de Chavanné	CH 120.0898.1103.7	LEO	1	91	94	84	90	BEUCHAT Denis, COURT
GROOM de Chavanné	CH 120.0898.1112.9	DANDY	1	88	90	91	90	BEUCHAT Denis, COURT

BV - Braunvieh / Race Brune								
Name / Nom	TVD-Nr. / No. BDTA	Vater / père	Lb Nr./N° DL	Synthese			Betrieb / Exploitation	
HELD OB	CH 120.0505.0419.7	HEROLD OB	3	94	92	88	92	MOSER Hans, FAHRNI
BARTO OB	CH 120.0933.7490.0	BLITZ OB	1	93	87	93	91	BRÜTSCH Jakob + Lydia, SCHAFFHAUSEN
MARCO OB	CH 120.0815.1258.1	JURI OB	1	92	89	91	91	HÜRLIMANN-GWERDER Toni, WALCHWIL
VARO OB	CH 120.0917.1652.8	VESUV OB	1	92	90	89	91	MARUGG Hansandrea, PRÄZ
ZÖTTEL OB	CH 120.0891.9718.6	LORENZ OB	1	92	92	86	91	HORAT Hermann, SEEWEN
JURI OB	CH 120.0740.2399.5	ISIDOR OB	3	88	94	86	90	KUNZ Christian, ESSLINGEN

CH - Charolais								
Name / Nom	TVD-Nr. / No. BDTA	Vater / père	Lb Nr./N° DL	Synthese			Betrieb / Exploitation	
DALLAS	CH 120.0947.2193.2	TEXAS	1	95	94	89	93	SOLLBERGER Hans jun., KLEINDIETWIL
NEMO Glückshoger	CH 120.0911.9521.7	ELTON Glückshoger	1	93	92	89	92	STÖCKLI Hans, LANZENHÄUSERN
KIM	CH 120.0942.9206.7	SNOOPY	1	93	93	89	92	WILLI Franz, ETTISWIL
EROS	CH 120.0957.9155.2	GARLO	1	92	88	91	91	BORN-RYTZ Hans-Rudolf, NIEDERBIPP
BRUNO	CH 120.0973.4559.3	SUEDOIS	1	93	92	86	91	PFEIFFER Aldo, VALCHAVA
TOMI	CH 120.0942.9212.8	POPULAIR	1	92	93	88	91	WILLI Franz, ETTISWIL
GYN	CH 120.0939.2157.9	RAMSES	1	94	89	87	90	BG SCHMIED Fredy + Ruedi, KIRCHLINDACH
VALAIS	CH 120.0970.2508.2	AIGLON	1	92	89	87	90	BOLAY Nicolas, GENOLIER
ELVIS	CH 120.0939.4909.2	HUDSON	1	93	90	87	90	BUTZ Thomas, NIEDERUZWIL
HONORÉ	CH 120.0973.3986.8	EVANDER	1	91	92	86	90	SCHNEIDER Walter, WÜRENLINGEN
NUPITER Glückshoger	CH 120.0911.9530.9	ELTON Glückshoger	1	89	91	89	90	STÖCKLI Hans, LANZENHÄUSERN
SOLEX	CH 120.0942.9211.1	ROUKY	1	90	91	88	90	WILLI Franz, ETTISWIL

DE - Dexter								
Name / Nom	TVD-Nr. / No. BDTA	Vater / père	Lb Nr./N° DL	Synthese			Betrieb / Exploitation	
Kapf AARON*TA	CH 120.0851.9010.5	BRAM. REDBERRY PRINCE*TA	2	93	90	87	90	FALK Christina, ST. GALLEN
GINGER*TA	CH 120.0652.1089.2	Swen*TA	3	88	90	91	90	HUNZIKER Werner, OBERKULM
BOBI*TA VON MSA	CH 120.0737.1115.2	GRANAT *TA	2	92	88	88	90	JAUS Stefan, LAUPERSDORF
Cactus Weinrebe*TA	CH 120.0717.4311.7	CHELLO *TA	2	91	90	90	90	SCHOPFER Hannes, GSTEIG B.GSTAAD
RICCO*TA	CH 120.0957.4480.0	Cactus Weinrebe*TA	1	90	89	91	90	SCHOPFER Hannes, GSTEIG B.GSTAAD

Anhang 3 Liste der «Excellent»-klassierten Stiere 2012
Annexe Liste des taureaux classifiés «Excellent» en 2012

GA - Galloway						
Name / Nom	TVD-Nr. / No. BDTA	Vater / père	Lb Nr. / N° DL		Synthese	Betrieb / Exploitation
YPERION	FR 07026053004.6	YAGO v. Kronenhof	1	86 92 92 90	91	ACKERMANN Hansjörg, ENNETBÜHL
GENERAL ut de Tönkerie	DE 00116787523.5	CAFE VOM BEBENSEE	1	92 92 90 89	91	AZIENDA CRESPERA, BREGANZONA
RAINBOW	FR 07026053003.9	RUDI	1	95 91 90 91	91	IMBODEN Roman, GAMPEL
NILS vom Gsteig	CH 120.0706.5203.8	Farnsburger's UBBO	2	90 91 93 89	91	MESSER Hans, ETZELKOFEN
BILL	CH 120.0542.2597.5	BUTTON	2	86 94 92 91	91	RIEDWEG-ROHRER René, ESCHOLZMATT
MERLIN vom Holder	CH 120.0787.9359.7	MAICK la Paule	1	90 95 88 85	90	HUBER-ERNI Bruno + Rita, HÄGGLINGEN
MONROE	FR 07026053015.2	JAWMAXWELL	1	93 89 88 90	90	IMBODEN Roman, GAMPEL
SIMPLY RED v.Husemerhof	CH 120.0743.5942.1	BRAVEHEART von Nord.	2	89 93 91 84	90	KLÄGER Daniel, DUSSNANG
MINU la Paule	CH 120.0625.9314.1	MAICK la Paule	2	95 90 86 90	90	MAAG Andreas, ZWEIDLEN
Hof 3Eichen ASTERIX	CH 120.0756.8593.2	Hu.FELCO	2	86 91 90 91	90	MÜLLER Bruno, OBERRÜTI
SEPPLI	CH 120.0885.5010.4	ROMULUS	1	90 93 86 90	90	SCHALLER Patrik, DÜDINGEN
TIM	CH 120.0893.1728.7	SANDRO	1	92 92 89 86	90	SCHÖNENBERGER Jürg, WINTERTHUR
MALANDER	CH 120.0685.1430.0	Farnsburger's FAUN	2	90 90 89 89	90	STALDER Alois, MUTTENZ
HH - Hereford						
Name / Nom	TVD-Nr. / No. BDTA	Vater / père	Lb Nr. / N° DL		Synthese	Betrieb / Exploitation
HAMLET	CH 120.0968.2825.7	CHALIF PP	1	91 91 90 91	91	MEIER-LIENHARD Paul, EGLISAU
HI - Highland Cattle						
Name / Nom	TVD-Nr. / No. BDTA	Vater / père	Lb Nr. / N° DL		Synthese	Betrieb / Exploitation
CALIFF	CH 120.0589.6854.0	EROS	2	92 92 92 87	91	BURGER Andreas, ORVIN
EDGAR	CH 120.0813.7849.1	SASCO OF ALP	1	90 95 86 91	91	FASEL Thomas, ST.URSEN
REDBULL	CH 120.0884.3395.7	CALIFF	1	92 93 90 89	91	KRÄHENBÜHL Anton, LA FERRIERE
JGO-DARIO	CH 120.0913.7095.9	DASTI	1	92 91 86 90	90	GISLER Josef, OETWIL AM SEE
JGO-CLEMENZ	CH 120.0877.1801.7	CRUACHAN 2 vom Wartenberg	1	90 91 88 89	90	GISLER Josef, OETWIL AM SEE
LG - Luig						
Name / Nom	TVD-Nr. / No. BDTA	Vater / père	Lb Nr. / N° DL		Synthese	Betrieb / Exploitation
HULDI	CH 120.0711.0781.0	NATHAN	2	94 91 90 92	92	MOOR-STUCKI Andreas, HASLIBERG
JGO-JOCKER	CH 120.0960.8484.4	Dirmanean JUSTICE	1	94 86 89 90	90	GISLER Josef, OETWIL AM SEE
LI - Limousin						
Name / Nom	TVD-Nr. / No. BDTA	Vater / père	Lb Nr. / N° DL		Synthese	Betrieb / Exploitation
ORKAN	DE 00352967529.3	ONGLETT	1	96 95 91 94	94	BURREN Andreas, THUNSTETTEN
BALOU	LU 00798665361.1	NOBEL-LUX	1	90 97 94 94	94	KAUFMANN Simon, DEITINGEN
CANYON	FR 08703201185.6	TROMPEUR	2	96 94 93 94	94	MINDER Markus, DOMDIDIER
LARRY Belzstadel	CH 120.0934.1885.7	LION	1	94 93 91 93	93	BACHMANN Gottfried, LANGRICKENBACH
K&M LEONARD	CH 120.0771.1121.7	LORiot-LUX	2	93 93 93 93	93	BURRI Josef, LUZERN
Burri's NINIO	CH 120.0909.9188.9	NEOPHIN	1	93 93 93 93	93	BURRI-MEIER Franz + Anita, DAGMERSELLEN
Minders GEROME	CH 120.0948.6677.0	Minders CADOR	1	94 95 91 93	93	MINDER Fritz, AVENCHES
FILLON	CH 120.0890.1902.0	CACAO	1	94 93 91 93	93	MINDER Markus, DOMDIDIER
KING JULIAN	CH 120.0824.7674.5	BOLERO	1	95 92 91 93	93	RÄTZ Ulrich, AEFLIGEN
FELIX	FR 02424490117.9	VERDI	2	95 92 93 93	93	RUCKSTUHL Franz + Jacqueline, ROGGLISWIL
MIGUEL Annen-Lm	CH 120.0980.6150.8	URVILLE	1	92 95 87 92	92	ANNEN-GROB Marcel + Yolanda, ALIKON
Galliker's RENATO	CH 120.0923.0765.7	LION	1	92 92 91 92	92	BG GALLIKER & FELIX, GUNZWIL
Galliker's ZIRKEL	CH 120.0923.0783.1	VETIVER MN	1	93 94 90 92	92	BG GALLIKER & FELIX, GUNZWIL
Galliker's KIM	CH 120.0923.0759.6	LION	1	92 94 88 92	92	BG GALLIKER & FELIX, GUNZWIL
Galliker's MARINUS	CH 120.0923.0789.3	TASTEVIN	1	93 95 88 92	92	BG GALLIKER & FELIX, GUNZWIL
Galliker's ZOLSTAR	CH 120.0923.0782.4	TRIPOLI	2	93 94 88 92	92	BG GALLIKER & FELIX, GUNZWIL
KONGO	CH 120.0971.6053.0	CASTOR	1	91 94 90 92	92	BG PROBST-GASSER, LAUPERSDORF
Thunstetten's CARLO	CH 120.0968.2188.3	Thunstetten's DOMINATOR	1	91 93 91 92	92	BURREN Andreas, THUNSTETTEN
Thunstetten's RAMOS	CH 120.0887.8427.1	OLIVER	1	91 93 91 92	92	BURREN Andreas, THUNSTETTEN
Burri's NALDO	CH 120.0909.9189.6	CAPITAINE	1	90 93 93 92	92	BURRI-MEIER Franz + Anita, DAGMERSELLEN
SAMBO of Oliberg	CH 120.0975.3378.5	MAS DU CLO	1	94 92 88 92	92	KAUFMANN Simon, DEITINGEN
BKB- DREAMBOY	CH 120.0887.3747.5	TASTEVIN	1	95 90 90 92	92	KUHN-SCHMID Bonaventur, BÜNZEN
BKB- TANGO	CH 120.0950.1568.9	OBIWAN	1	94 93 88 92	92	KUHN-SCHMID Bonaventur, BÜNZEN
DUCAN	DE 00987138021.2	C.N. MATEO	1	92 93 91 92	92	LBBZ PLANTAHOF, LANDQUART
Mathys's MONDO	CH 120.0958.9768.1	Mathys's URI	1	92 93 91 92	92	MATHYS Hansueli, WALLISWIL
Mathys's TONI	CH 120.0958.9772.8	Mathys's LINUS P	1	92 94 90 92	92	MATHYS Hansueli, WALLISWIL
HERBI	CH 120.0935.0912.8	BKB- DAVID	1	91 94 91 92	92	MEIER-ISLER Josef + Esther, WALTENSCHWIL
GARRY	CH 120.0676.7410.4	SATURNE	2	90 94 91 92	92	MERMOUD Martial + Didier, POLIEZ-LE-GRAND
FJORD	CH 120.0816.5198.3	BALTAZAR	1	92 93 90 92	92	MINDER Markus, DOMDIDIER

Anhang 3 Liste der «Excellent»-klassierten Stiere 2012
Annexe Liste des taureaux classifiés «Excellent» en 2012

GÉDÉON	CH 120.0868.2496.2	APOLLON	1	94	93	87	92	MINDER Markus, DOMDIDIER
TST MAGNUM	DE 00945458752.6	C.N. MATEO	1	94	91	92	92	MOOS-JENNI Guido+Beatrice, BUTTISHOLZ
K&M USINIG	CH 120.0947.6592.9	URVILLE	1	92	93	91	92	ODERMATT Klaus und Margrit, EINSIEDELN
Uetliberg GEORGIO	CH 120.0519.6762.5	RAMEAU	2	91	93	91	92	SCHINDLER V. + FENNER P., STALLIKON
Schütz'es HARRY	CH 120.0912.5067.1	Burri's KRISTAL	1	92	94	88	92	SCHÜTZ Martin + Barbara, WALTERSWIL
Obermoos MOORIS	CH 120.0904.6655.4	Obermoos MAGNUS	1	95	90	89	91	AMHOF Hugo, HÄMIKON
URSIN Belzstadel	CH 120.0934.1894.9	ULYS-MN	1	91	90	91	91	BACHMANN Gottfried, LANGRICKENBACH
Galliker's ZOLSTAR	CH 120.0923.0782.4	TRIPOLI	1	92	91	89	91	BG GALLIKER & FELIX, GUNZWIL
Galliker's AMIGO	CH 120.0923.0762.6	LION	1	91	93	88	91	BG GALLIKER & FELIX, GUNZWIL
Galliker's ZADIC	CH 120.0993.6104.1	TRIPOLI	1	91	93	89	91	BG GALLIKER & FELIX, GUNZWIL
Galliker's LEANDER	CH 120.0923.0805.0	REMIX	1	94	91	87	91	BG GALLIKER & FELIX, GUNZWIL
NIRO	CH 120.0930.7407.7	NEGRINO M	1	91	93	89	91	BIRRER André, HOFSTATT
MAIBACH v. Eiderland	DE 00120013024.6	C.N. MATEO	1	92	91	91	91	BURREN Andreas, THUNSTETTEN
Lamperdingen JUBILE	CH 120.0889.6132.0	Thunstetten's JUMBO P	1	92	92	89	91	BURRI Josef, LUZERN
Burri's NAMANDO	CH 120.0909.9152.0	CAPITAINE	1	91	92	90	91	BURRI-MEIER Franz + Anita, DAGMERSELLEN
Burri's NAMARO	CH 120.0909.9153.7	CAPITAINE	1	92	90	91	91	BURRI-MEIER Franz + Anita, DAGMERSELLEN
Burri's NADAL	CH 120.0909.9155.1	CAPITAINE	1	92	93	88	91	BURRI-MEIER Franz + Anita, DAGMERSELLEN
Burri's NOAH	CH 120.0909.9167.4	CAPITAINE	1	92	92	88	91	BURRI-MEIER Franz + Anita, DAGMERSELLEN
Burri's NOAH	CH 120.0909.9167.4	CAPITAINE	2	90	94	87	91	BURRI-MEIER Franz + Anita, DAGMERSELLEN
ACS- SILO	CH 120.0923.9518.0	ACS- NITRO	1	92	92	87	91	CASANOVA-SPESCHA Arno, SIAT
FOUGÈRE	CH 120.0932.2276.8	CRISTAL	1	89	93	91	91	CHRISTEN Pierre-André, MARACON
GOETHE	CH 120.0932.2289.8	CRISTAL	1	93	89	91	91	CHRISTEN Pierre-André, MARACON
ELLIOT.B	FR 08609359281.6	VIKING	2	90	93	91	91	FALLEGGER Walter, RICKENBACH
JACK JONES	CH 120.0928.2213.6	TASTEVIN	1	92	92	90	91	HAAS Sepp, OHMSTAL
BOOMERANG	CH 120.0928.2210.5	TASTEVIN	1	91	91	91	91	HAAS Sepp, OHMSTAL
HEBE CHLOUS	CH 120.0901.8718.3	HSB DANIEL	1	90	91	91	91	HEINIGER Martin, ERISWIL
BKB- NINO	CH 120.0950.1553.5	ORKAN	1	93	90	91	91	KUHN-SCHMID Bonaventur, BÜNZEN
BKB- TORNADO	CH 120.0950.1565.8	ORKAN	1	93	92	89	91	KUHN-SCHMID Bonaventur, BÜNZEN
Plantahof's TITLIS	CH 120.0885.4228.4	TIGRIS	1	94	90	89	91	LBBZ PLANTAHOF, LANDQUART
LGDB-GRÉLON	CH 120.0961.0487.0	CASIMIR	1	91	94	89	91	LINIGER Samuel, CUGY
LGDB-GÉDÉON	CH 120.0961.0491.7	CASIMIR	1	88	93	91	91	LINIGER Samuel, CUGY
LGDB-GADJET	CH 120.0961.0480.1	CASIMIR	1	93	90	91	91	LINIGER Samuel, CUGY
HASSO	CH 120.0935.0910.4	BKB- DAVID	1	94	91	87	91	MEIER-ISLER Josef + Esther, WALTENSCHWIL
HILL	CH 120.0935.0917.3	BKB- DAVID	1	90	93	90	91	MEIER-ISLER Josef + Esther, WALTENSCHWIL
Minders GALLO	CH 120.0948.6665.7	NEUF	1	91	91	91	91	MINDER Fritz, AVENCHES
Minders GUSTAV	CH 120.0893.2545.9	Minders CADOR	1	93	90	89	91	MINDER Fritz, AVENCHES
Minders GERHARD	CH 120.0948.6686.2	ANKER	1	89	94	90	91	MINDER Fritz, AVENCHES
Minders GALLUS	CH 120.0948.6678.7	URVILLE	1	90	94	89	91	MINDER Fritz, AVENCHES
Minders GRANIT	CH 120.0948.6676.3	URVILLE	1	89	94	91	91	MINDER Fritz, AVENCHES
Minders GIROSAL	CH 120.0948.6692.3	MAS DU CLO	1	93	92	89	91	MINDER Fritz, AVENCHES
Minders GIRALDO	CH 120.0948.6684.8	Minders CADOR	1	91	95	87	91	MINDER Fritz, AVENCHES
Minders FABRICE	CH 120.0819.7750.2	LORIOT-LUX	1	91	94	89	91	MINDER Fritz, AVENCHES
GÉDÉON	CH 120.0954.8652.6	APOLLON	1	92	92	87	91	MINDER Markus, DOMDIDIER
GILOU	CH 120.0848.3243.3	CANYON	1	91	92	89	91	MINDER Markus, DOMDIDIER
TORO St.Ottilien	CH 120.0952.3981.8	GLENN Belzstadel	1	93	92	88	91	MOOS-JENNI Guido+Beatrice, BUTTISHOLZ
GLOBI	CH 120.0929.2327.7	ALDO	1	93	90	91	91	SCHIESS Werner, HÖRSTETTEN
GOMO	CH 120.0929.2318.5	ALDO	1	94	91	88	91	SCHIESS Werner, HÖRSTETTEN
Schütz'es HATTRIK	CH 120.0912.5078.7	Burri's KRISTAL	1	93	90	89	91	SCHÜTZ Martin + Barbara, WALTERSWIL
Schütz'es HEINO	CH 120.0912.5069.5	Burri's KRISTAL	1	91	93	88	91	SCHÜTZ Martin + Barbara, WALTERSWIL
WALDI	CH 120.0966.5709.3	HSL NARVIK	1	92	93	88	91	STEINER Roger, LYSSACH
	CH 120.0894.5384.8	WI-TOGO	1	96	87	91	91	WYSS Stefan, ITTIGEN
WI-BOBO	CH 120.0971.3365.7	WI-SENTO	1	94	91	89	91	WYSS Stefan, ITTIGEN
ONDI Belzstadel	CH 120.0934.1893.2	ON-DIT	1	91	90	88	90	BACHMANN Gottfried, LANGRICKENBACH
ULTIMO Belzstadel	CH 120.0934.1888.8	ULTRASON	1	89	91	91	90	BACHMANN Gottfried, LANGRICKENBACH
Galliker's RETO	CH 120.0923.0780.0	TRIPOLI	1	90	91	90	90	BG GALLIKER & FELIX, GUNZWIL
Galliker's ZARNO	CH 120.0923.0756.5	NEGRINO M	1	91	93	86	90	BG GALLIKER & FELIX, GUNZWIL
Galliker's ALEC	CH 120.0923.0791.6	TRIPOLI	1	92	92	84	90	BG GALLIKER & FELIX, GUNZWIL
Galliker's HARRY	CH 120.0993.6113.3	REMIX	1	91	93	85	90	BG GALLIKER & FELIX, GUNZWIL
Galliker's ROBIN	CH 120.0923.0795.4	VETIVER MN	1	90	93	86	90	BG GALLIKER & FELIX, GUNZWIL
Galliker's KARLO	CH 120.0923.0800.5	TRIPOLI	1	92	89	89	90	BG GALLIKER & FELIX, GUNZWIL

Anhang 3 Liste der «Excellent»-klassierten Stiere 2012
Annexe 3 Liste des taureaux classifiés «Excellent» en 2012

TINO	CH 120.0958.9157.3	TAMBORIN PS	1	92	92	84	90	BG PROBST-GASSER, LAUPERSDORF
GUSTAV	CH 120.0971.6048.6	ULYS-MN	1	91	89	91	90	BG PROBST-GASSER, LAUPERSDORF
NICO	CH 120.0930.7396.4	NADAL	1	91	91	87	90	BIRRER André, HOFSTATT
UELI	CH 120.0930.7408.4	USSE	1	91	92	87	90	BIRRER André, HOFSTATT
NEMO	CH 120.0930.7403.9	NADAL	1	91	90	90	90	BIRRER André, HOFSTATT
FREDI	CH 120.0960.4610.1	AHT FRANCO	1	92	87	91	90	BREM Daniel, FRIEDLISBERG
Thunstetten's ENRICO	CH 120.0887.8423.3	Thunstetten's LOTUS	1	92	90	89	90	BURREN Andreas, THUNSTETTEN
Thunstetten's PALAZZO	CH 120.0887.8415.8	PALACE	1	93	87	89	90	BURREN Andreas, THUNSTETTEN
Thunstetten's DINAMO	CH 120.0887.8408.0	Thunstetten's SAFIR	1	91	90	89	90	BURREN Andreas, THUNSTETTEN
Thunstetten's HÄGAR	CH 120.0968.2181.4	Thunstetten's DOMINATOR	1	90	93	86	90	BURREN Andreas, THUNSTETTEN
Thunstetten's TORSTEN	CH 120.0968.2185.2	Thunstetten's TORNADO	1	93	90	85	90	BURREN Andreas, THUNSTETTEN
Thunstetten's DIAMANT	CH 120.0968.2187.6	Thunstetten's DOMINATOR	1	88	91	90	90	BURREN Andreas, THUNSTETTEN
Thunstetten's ORLANDO	CH 120.0887.8416.5	Thunstetten's LOTTO	1	90	90	89	90	BURREN Andreas, THUNSTETTEN
Thunstetten's PATRIK	CH 120.0968.2171.5	PALACE	1	95	90	84	90	BURREN Andreas, THUNSTETTEN
SILIAN	CH 120.0968.2186.9	VIGNY V	1	92	91	86	90	BURREN Andreas, THUNSTETTEN
Lamperdingen JANICK	CH 120.0948.3963.7	Thunstetten's JUMBO P	1	91	91	88	90	BURRI Josef, LUZERN
Burri's NOLAN	CH 120.0909.9165.0	NEOPHIN	1	91	91	86	90	BURRI-MEIER Franz + Anita, DAGMERSELLEN
Burri's NOBEL	CH 120.0909.9184.1	Burri's LEMBO	1	89	91	91	90	BURRI-MEIER Franz + Anita, DAGMERSELLEN
Burri's NAZUMBI	CH 120.0909.9176.6	CAPITAINE	1	90	91	89	90	BURRI-MEIER Franz + Anita, DAGMERSELLEN
Burri's NANO	CH 120.0909.9182.7	CAPITAINE	1	90	95	84	90	BURRI-MEIER Franz + Anita, DAGMERSELLEN
GRANIT	CH 120.0932.2255.3	OREGON	1	91	91	87	90	CHRISTEN Pierre-André, MARACON
GRÉCO	CH 120.0932.2222.5	CRISTAL	1	93	85	91	90	CHRISTEN Pierre-André, MARACON
GOLDMAN	CH 120.0932.2227.0	OREGON	1	93	85	93	90	CHRISTEN Pierre-André, MARACON
GERMINAL	CH 120.0932.2300.0	CRISTAL	1	90	88	91	90	CHRISTEN Pierre-André, MARACON
OPALE Löwenburg	CH 120.0918.1251.0	SIRIUS	1	94	86	89	90	CHRISTOPH MERIAN STIFTUNG, AESCH BL
VEVEY de Perrette	CH 120.0885.6661.7	JAKIN	1	89	89	91	90	CUCHE SA, LES PONTINS
SULTANO D.C.	CH 120.0886.3692.1	NEOPHIN	1	93	87	91	90	DUBAIL Jean-Claude, COURFAIVRE
COPAIN D.C.	CH 120.0964.6977.1	NEGRINO M	1	92	87	91	90	DUBAIL Jean-Claude, COURFAIVRE
LOULOU D.C.	CH 120.0964.6976.4	NONO D.C.	1	91	90	89	90	DUBAIL Jean-Claude, COURFAIVRE
LIZARRAZU	CH 120.0969.8928.6	ENRICO I	1	92	90	89	90	ECHENARD Daniel, CHESSEL
LACOSTE	CH 120.0953.0806.4	Burri's KARIBO	1	92	90	87	90	ECHENARD Daniel, CHESSEL
SENATOR	CH 120.0867.2777.5	Thunstetten's SAFIR	1	92	89	88	90	FALLEGGER Walter, RICKENBACH
SERENUS	CH 120.0961.7603.7	Thunstetten's SAFIR	1	91	90	90	90	FALLEGGER Walter, RICKENBACH
SALADIN	CH 120.0961.7615.0	Thunstetten's SAFIR	1	91	91	89	90	FALLEGGER Walter, RICKENBACH
GINFIZ	CH 120.0911.0878.1	NAVARO	1	93	92	85	90	FIECHTER Pierre-Alain, BOFFLENS
Gubser's HENRY P	CH 120.0805.2377.9	ULYS-MN	2	92	90	87	90	GUBSER David, OBERTERZEN
BILLI BI	CH 120.0928.2217.4	NEOPHIN	1	92	91	87	90	HAAS Sepp, OHMSTAL
HEBE ASTERIX	CH 120.0961.4677.1	PALACE	1	90	90	90	90	HEINIGER Martin, ERISWIL
FAKIR	CH 120.0877.0940.4	COLARO	1	95	89	85	90	HUGUET Yves, BONCOURT
JKZ SÄMI P	CH 120.0932.0369.9	Thunstetten's SAFIR	1	87	95	89	90	KAUFMANN Jörg, ZIELEBACH
BKB- DURO	CH 120.0950.1555.9	ORKAN	1	89	93	88	90	KUHN-SCHMID Bonaventur, BÜNZEN
BKB- NORIS	CH 120.0950.1557.3	ORKAN	1	93	92	84	90	KUHN-SCHMID Bonaventur, BÜNZEN
BKB- DUFOUR	CH 120.0887.3746.8	ORKAN	1	92	89	89	90	KUHN-SCHMID Bonaventur, BÜNZEN
BKB- DAVID	CH 120.0950.1564.1	ORKAN	1	92	90	88	90	KUHN-SCHMID Bonaventur, BÜNZEN
Plantahof's MESSIAS	CH 120.0885.4227.7	Kern's polled MEMPHIS	1	91	87	91	90	LBBZ PLANTAHOF, LANDQUART
Plantahof's METEOR	CH 120.0885.4224.6	Kern's polled MEMPHIS	1	91	92	88	90	LBBZ PLANTAHOF, LANDQUART
LGDB-GASPER	CH 120.0878.5146.2	CASIMIR	1	91	90	89	90	LINIGER Samuel, CUGY
Mathys's MOSES	CH 120.0958.9774.2	Mathys's LINUS P	1	91	90	88	90	MATHYS Hansueli, WALLISWIL
Mathys's JOEL	CH 120.0958.9752.0	Mathys's URI	1	89	90	91	90	MATHYS Hansueli, WALLISWIL
WMK HEADSHOT	CH 120.0920.9762.6	VETIVER MN	1	89	92	88	90	MEYER Walter, KIRCHLINDACH
WMK SOMBRERO	CH 120.0920.9757.2	NEPLONG M	1	90	92	87	90	MEYER Walter, KIRCHLINDACH
Minders GISPEL	CH 120.0948.6660.2	URVILLE	1	88	92	91	90	MINDER Fritz, AVENCHES
Minders GEROLD	CH 120.0948.6662.6	LORIoT-LUX	1	92	90	87	90	MINDER Fritz, AVENCHES
Minders GRANO	CH 120.0948.6681.7	Minders CADOR	1	92	94	84	90	MINDER Fritz, AVENCHES
Minders HARALD	CH 120.0995.3638.8	NEUF	1	94	94	81	90	MINDER Fritz, AVENCHES
BONGO St.Othilien	CH 120.0952.3976.4	GLENN Belzstadel	1	91	89	90	90	MOOS-JENNI Guido+Beatrice, BUTTISHOLZ
ATLANTIS	CH 120.0924.3328.8	URSUS	1	86	92	91	90	MOSER René, OBERBÜREN
K&M URAL	CH 120.0866.3158.4	ULYS-MN	1	91	92	87	90	ODERMATT Klaus und Margrit, EINSIEDELN
K&M URSUS	CH 120.0947.6591.2	ULYS-MN	1	92	89	89	90	ODERMATT Klaus und Margrit, EINSIEDELN
LINO	CH 120.0958.6412.6	BORE	1	91	91	87	90	PITTET Jean-Charles, VILLARS-LE-TERROIR

Anhang 3 Liste der «Excellent»-klassierten Stiere 2012
Annexe Liste des taureaux classifiés «Excellent» en 2012

MESSI	CH 120.0964.8483.5	BANJO	1	91	91	89	90	ROTH Dominik, FURNA
RFR-HERMANN	CH 120.0930.7244.8	CANNETON	1	90	91	88	90	RUCKSTUHL Franz + Jacqueline, ROGLISWIL
RFR- HARRY	CH 120.0930.7241.7	CANNETON	1	92	90	89	90	RUCKSTUHL Franz + Jacqueline, ROGLISWIL
RFR-HAUSI	CH 120.0930.7253.0	CANNETON	1	91	90	89	90	RUCKSTUHL Franz + Jacqueline, ROGLISWIL
RFR- HUGO	CH 120.0930.7257.8	VETIVER MN	1	91	88	90	90	RUCKSTUHL Franz + Jacqueline, ROGLISWIL
HSB MAX	CH 120.0921.7992.6	HSB ELIOT	1	93	87	90	90	SCHILD Hans, BRIENZWILER
HSB LOGO	CH 120.0921.7979.7	HSB ELIOT	1	88	90	91	90	SCHILD Hans, BRIENZWILER
HSB MATIAS	CH 120.0921.7994.0	HSB ELIOT	1	92	90	87	90	SCHILD Hans, BRIENZWILER
HSB MARCO	CH 120.0921.7996.4	HSB ELIOT	1	93	90	87	90	SCHILD Hans, BRIENZWILER
Uetliberg MARVIN	CH 120.0957.0510.8	JASON Annen-Lm	1	93	89	87	90	SCHINDLER V. + FENNER P., STALLIKON
Uetliberg MANOLITO	CH 120.0957.0524.5	JASON Annen-Lm	1	91	90	88	90	SCHINDLER V. + FENNER P., STALLIKON
Uetliberg MICMAC	CH 120.0957.0517.7	JASON Annen-Lm	1	91	92	87	90	SCHINDLER V. + FENNER P., STALLIKON
Wirzaus HEROS	CH 120.0873.2283.2	Schütz'es DAKAR	1	91	91	87	90	WIRZ Hans-Ueli, HOMBRECHTIKON
Wirzaus IRUS	CH 120.0873.2282.5	Schütz'es DAKAR	1	92	93	85	90	WIRZ Hans-Ueli, HOMBRECHTIKON
Wirzaus HOLDRIO	CH 120.0873.2284.9	Schütz'es DAKAR	1	91	93	86	90	WIRZ Hans-Ueli, HOMBRECHTIKON
Wirzaus DADO	CH 120.0956.8584.4	Schütz'es DAKAR	1	90	92	87	90	WIRZ Hans-Ueli, HOMBRECHTIKON
WI-STALLONE	CH 120.0869.6560.3	WI-SENTO	1	91	91	86	90	WYSS Stefan, ITTIGEN
GARVIN	CH 120.0949.5531.3	LORENZO	1	90	91	90	90	ZISWILER Vreni, KLEINWANGEN

PA - Parthenaise

Name / Nom	TVD-Nr. / No. BDTA	Vater / père	Lb Nr./N° DL	Synthese	Betrieb / Exploitation
------------	--------------------	--------------	--------------	----------	------------------------

PI - Piemontese

Name / Nom	TVD-Nr. / No. BDTA	Vater / père	Lb Nr./N° DL	Synthese	Betrieb / Exploitation			
QUISPANICO	CH 120.0940.3794.1	ISPANICO	1	93	91	91	92	BLUM Franz, CHEVENEZ
QUILUPO	CH 120.0940.3791.0	LUPIN	1	94	92	87	91	BLUM Franz, CHEVENEZ
SOLEIL	CH 120.0922.1798.7	ORLANDO	1	92	90	87	90	CHATELAN Stéphane, ASSENS

SA - Salers

Name / Nom	TVD-Nr. / No. BDTA	Vater / père	Lb Nr./N° DL	Synthese	Betrieb / Exploitation			
NERO	CH 120.0597.5020.5	Nino	3	94	94	93	94	SÜESS Beat, BALLWIL
CALLIGAN POL de Mt-Luce	CH 120.0545.1891.6	TORNEY	2	92	94	93	93	STUDER Joan, LUCELLE
GALOPIN	FR 06868501509.5	SANCY	1	91	95	95	93	STUDER Joan, LUCELLE

SH - Shorthorn

Name / Nom	TVD-Nr. / No. BDTA	Vater / père	Lb Nr./N° DL	Synthese	Betrieb / Exploitation
------------	--------------------	--------------	--------------	----------	------------------------

SI - Simmental

Name / Nom	TVD-Nr. / No. BDTA	Vater / père	Lb Nr./N° DL	Synthese	Betrieb / Exploitation			
M-CALIMERO	CH 120.0921.8725.9	STEINADLER	1	94	95	92	94	ANSTALTEN WITZWIL, GAMPELEN
Hospice- GABOR-P	CH 120.0762.5739.8	GIGANT	2	94	95	91	94	SINGER Walter, REIGOLDSWIL
LORIS	CH 120.0921.8735.8	M-MISTRAL	1	95	88	92	92	ANSTALTEN WITZWIL, GAMPELEN
Hospice- HERBY-P	CH 120.0944.7717.4	Hospice- HOMER	1	93	92	91	92	FRITZ-DEPPELER J. u. S., LE CERNEUX-VEUSIL
Hospice- GOSPEL-P	CH 120.0944.7695.5	Hospice- GABOR-P	1	95	90	88	92	FRITZ-DEPPELER J. u. S., LE CERNEUX-VEUSIL
FTC- DALLAS	CH 120.0957.6726.7	FTC- DENVER	1	90	95	92	92	TOBLER Félix, CHAPELLE (BROYE)
CUBA	DE 01602486471.0	CIMBA	1	93	92	91	92	TOBLER Félix, CHAPELLE (BROYE)
la Croisee NEMO	CH 120.0884.3252.3	DINTON NAUTICAL	1	93	90	88	91	GERBER-LOOSLI Mathias, MONT-TRAMELAN
TILL	CH 120.0927.9747.2	Dirnanean TELSTAR	2	91	92	87	91	KNÜSEL Peter, ROTKREUZ
FTC- LIONEL	CH 120.0957.6720.5	FTC- LASZLO	1	94	88	93	91	TOBLER Félix, CHAPELLE (BROYE)
FTC- DEHLI	CH 120.0957.6722.9	FTC- DENVER	1	92	90	93	91	TOBLER Félix, CHAPELLE (BROYE)
MZ- ALEX	CH 120.0854.7917.0	ALDOR	2	91	90	91	91	ZWAHLEN Markus, SANGERNBODEN
PAOLO vom Seehof	CH 120.0886.3287.9	Pasturef. Turbo TOMMY-ET	1	91	87	93	90	BERNHARD Fritz, URTEHEN-SCHÖNBÜHL
UBB-RAPHA	CH 120.0892.0558.4	Dirnanean TELSTAR	2	89	92	88	90	BRUNNER Ueli, BASSERSDORF
FTC- PAUL	CH 120.0792.8559.6	POLDAU	2	91	90	90	90	CONRAD Francis, NODS
GS- BARCELONA	CH 120.0865.2022.2	BRANDBERG	1	90	90	89	90	MÜLLER Adrian, KÄGISWIL
FTC- DENIS	CH 120.0957.6732.8	FTC- DENVER	1	91	89	89	90	TOBLER Félix, CHAPELLE (BROYE)
FTC- FERNANDO	CH 120.0792.8595.4	FERRARI	1	91	87	93	90	TOBLER Félix, CHAPELLE (BROYE)
WATSON	CH 120.0908.3895.5	FTC- ZENO	1	90	90	91	90	TOBLER Félix, CHAPELLE (BROYE)
WARIO	CH 120.0908.3899.3	GLEBEFARM TYSON	1	93	87	90	90	TOBLER Félix, CHAPELLE (BROYE)
FTC- FRANCO	CH 120.0792.8574.9	FERRARI	2	90	91	86	90	TOBLER Félix, CHAPELLE (BROYE)

Anhang 4 Liste der Dauerleistungskühe 2012
Annexe 4 Liste des vaches à performance durable en 2012

AL - Grauvieh					
Name / Nom	Nr. TVD / No. BDTA	geb. / née	Besitzer / Propriétaire	Züchter / Eleveur	
AN - Angus					
Name / Nom	Nr. TVD / No. BDTA	geb. / née	Besitzer / Propriétaire	Züchter / Eleveur	
97	CH 900.0018.6603.7	11.04.1999	WELTI Thomas, KÜSNACHT	MURIMOOS, MURI	LL AN
BELLE	CH 900.0014.3362.8	03.08.1997	VOCK Lukas, NIEDERWIL	VOCK Lukas, NIEDERWIL	LL AN
BINIA	CH 900.0017.0352.3	04.12.1998	CHRISTOPH MERIAN STIFTUNG, AESCH BL	LEUTHARDT Urs, AESCH	LL AN
Ela	CH 900.0016.2864.2	17.11.1998	HURNI-MÖHRLE Peter + Irene, LES POMMERATS	HURNI-MÖHRLE Peter + Irene, LES POMMERATS	LL AN
Linda	CH 900.0018.6350.0	15.02.1999	SCHNEIDER Christian, RIETHEIM	SCHNEIDER Christian, RIETHEIM	LL AN
M-Haifa	CH 900.0015.1030.5	14.02.1998	FLIRI-LÜTHY A. + J., UNTERENGSTRINGEN	MURIMOOS, MURI	LL AN
	CH 900.0013.1821.5	01.01.1998	ROCHAT Alexandre, ECLEPENS	ROCHAT Alexandre, ECLEPENS	LL AN
137	CH 120.0142.7650.4	12.04.2001	MURIMOOS, MURI	MURIMOOS, MURI	L AN
1191	CH 120.0180.6952.2	12.11.2001	ROCHAT Alexandre, ECLEPENS	ROCHAT Alexandre, ECLEPENS	L AN
1232	CH 120.0275.3974.0	12.09.2002	ROCHAT Alexandre, ECLEPENS	ROCHAT Alexandre, ECLEPENS	L AN
2628	CH 120.0197.2628.8	27.11.2001	BAUMBERGER Alain, LONGIROD	BAUMBERGER Alain, LONGIROD	L AN
5606	CH 120.0325.5606.0	25.10.2002	BAUMBERGER Alain, LONGIROD	BAUMBERGER Alain, LONGIROD	L AN
AIDO	CH 120.0281.6509.2	11.10.2002	BAEHLER Gilles & Claude, CHAMBY	BAEHLER Gilles & Claude, CHAMBY	L AN
ALMA	DE 00346971797.8	14.01.2003	STEFFEN Jürg, RÜEGSBACH	GESTUET FAEHRHOF, SOTTRUM	L AN
Amora	CH 120.0303.5077.6	02.03.2003	ZÜRCH. PESTALOZZISTIFTUNG, KNONAU	ZÜRCH. PESTALOZZISTIFTUNG, KNONAU	L AN
ANITA	CH 120.0338.6526.0	29.06.2003	KUNZ Andres, USTER	KUNZ Andres, USTER	L AN
ARIANE	CH 120.0338.6538.3	27.07.2003	KUNZ Andres, USTER	KUNZ Andres, USTER	L AN
AROSA v. Reidschott	DE 00114224616.6	15.01.2003	SOLLER Peter, NEUKIRCH	FRÄDRICH Michael, WYK	L AN
BELINDA	CH 120.0329.8188.6	15.06.2003	LANGHART Hansruedi, UNTERSTAMMHEIM	LANGHART Hansruedi, UNTERSTAMMHEIM	L AN
Bieris ARIANE	CH 120.0076.3652.0	28.10.2001	DEMARMELS Adolf + Petra, SALOUF	BIERI Franz, EBNET	L AN
Bieris BONITA	CH 120.0271.5026.6	21.12.2002	BIERI Franz, EBNET	BIERI Franz, EBNET	L AN
Blakie	CH 120.0316.2309.1	01.06.2003	NICOLET Thierry, LE CRET-DU-LOCLE	BEGUIN J.-J. et G., LE CRET-DU-LOCLE	L AN
BLANDA	CH 120.0198.6381.5	05.08.2002	SPEISER Philipp + Rudolf, ANWIL	BUESS Adolf, WENSLINGEN	L AN
BPE- BELEIKA	CH 120.0274.4037.4	17.08.2002	PFISTER Herbert, EFFINGEN	PFISTER Herbert, EFFINGEN	L AN
CBH HANIA 20	CH 120.0169.6515.4	09.11.2001	ZOLLINGER/SCHNEITER, WATT	BURGER Christian, PIERRAFORTSCHA	L AN
CBH HI0B 47	CH 120.0169.6505.5	18.11.2001	BURGER Christian, PIERRAFORTSCHA	BURGER Christian, PIERRAFORTSCHA	L AN
CBH IVONNE 74	CH 120.0169.6466.9	11.11.2002	EISENHUT Samuel, BÜHLER	BURGER Christian, PIERRAFORTSCHA	L AN
CILJA	DE 00665144124.8	10.11.2002	PLATTNER Teddy + Cornelia, LIEDERTSWIL	HEINZ Ulrich, HAUNETAL	L AN
COCO v. Gyrensee	CH 120.0221.7512.7	26.06.2002	LEUENBERGER Urs, WIDEN	LEUENBERGER Urs, WIDEN	L AN
Danoise	DK 03600600215.1	23.03.2002	FAVRE Basile, ST-BARTHELEMY	CHRISTOFFERSEN Niels, BROVST	L AN
DIANE	CH 120.0175.0357.7	10.03.2002	TSCHANNEN Joël, MERVELIER	LECOMTE Didier, DIESSE	L AN
DONA	CH 120.0215.1271.8	24.12.2001	HALDEMANN John, MALLERAY	HALDEMANN John, MALLERAY	L AN
DOREEN v. Reidschott	DE 00113760372.1	17.12.2002	SOLLER Peter, NEUKIRCH	FRÄDRICH Michael, WYK	L AN
E- LANA	CH 120.0385.2194.9	11.07.2003	KELLER Ruedi, GANTERSCHWIL	EICHENBERGER Martin, BERGDIETIKON	L AN
E-HOPE	CH 120.0330.8726.6	19.03.2003	EICHENBERGER Martin, BERGDIETIKON	KNECHT Max, VOUVRY	L AN
ETERNA	DE 00346920028.9	19.12.2002	STEFFEN Jürg, RÜEGSBACH	EDEL Ulrich, BAD HARZBURG	L AN
Faida	CH 120.0277.8791.2	30.12.2002	BIERI Christian, UEBERSTORF	BIERI Christian, UEBERSTORF	L AN
FINA	CH 120.0303.5079.0	16.04.2003	ZÜRCH. PESTALOZZISTIFTUNG, KNONAU	ZÜRCH. PESTALOZZISTIFTUNG, KNONAU	L AN
Flori	DE 00346549579.5	12.12.2002	SOLLER Peter, NEUKIRCH	GESTUET FAEHRHOF, SOTTRUM	L AN
Flurina	CH 120.0235.7805.7	18.11.2002	CHRISTOPH MERIAN STIFTUNG, AESCH BL	CHRISTOPH MERIAN STIFTUNG, AESCH BL	L AN
GERTRUDE	CH 120.0211.9499.0	03.04.2002	LECHOT Eric, LES PRES-D'ORVIN	LECHOT Eric, LES PRES-D'ORVIN	L AN
HARA	CH 120.0353.8754.8	25.02.2003	LEHMANN Paul, OBERTHAL	LEHMANN Paul, OBERTHAL	L AN
HELEN	DE 00349064205.8	02.01.2003	MAMIN Jean, LES TAVERNES	BOGENA Marten, RECHTSUPWEG	L AN
KARLA	CH 120.0295.0253.7	01.09.2002	STICH Wolfgang, KLEINLÜTZEL	STICH Wolfgang, KLEINLÜTZEL	L AN
Kirsche	DE 00346353086.3	13.11.2001	HOLZER Jean-Robert, REBEUVELIER	ZEIDLER Rudolf, HANN.MUENDEN	L AN
KONSTANZE	CH 120.0327.0733.2	13.10.2002	ZIMMERMANN Oswald u. Daniel, HEMISHOFEN	ZIMMERMANN Oswald u. Daniel, HEMISHOFEN	L AN
LENZE	DE 00348004187.8	19.01.2003	STEFFEN Jürg, RÜEGSBACH	DOHRMANN Henry, WIETZEN	L AN
LINDA	CH 120.0068.1365.6	24.09.2002	BARDILL Werner, ST.ANTÖNIEN	BARDILL Werner, ST.ANTÖNIEN	L AN
MANON	CH 120.0206.9763.8	13.09.2002	FAVRE Basile, ST-BARTHÉLEMY	FAVRE Basile, ST-BARTHÉLEMY	L AN
MANTA	DE 00665145875.8	27.11.2002	GUTSBETRIEB EICHBERG AG, SEENGEN	HOFFARTH Dieter, LOHRA	L AN
Marabella v. Reidsch.	DE 00113760355.4	04.11.2002	SOLLER Peter, NEUKIRCH	FRÄDRICH Michael, WYK	L AN
MARQUISE	CH 120.0185.2381.9	16.05.2001	LECHOT Eric, LES PRES-D'ORVIN	JUNOD Rémy, PERY	L AN
MEIKE	DE 00665147158.0	24.12.2002	ROTEN Jean-Christophe, SAVIÈSE	RUECKLINGER Werner, SCHOTTEN	L AN
MELITTA v. Reidschott	DE 00114224614.2	14.01.2003	SOLLER Peter, NEUKIRCH	FRÄDRICH Michael, WYK	L AN
MILVA	DE 00665145863.5	11.12.2001	GUTSBETRIEB EICHBERG AG, SEENGEN	HOFFARTH Dieter, LOHRA	L AN
Myra v. Reidschott	DE 00114224625.8	02.02.2003	KLOSSNER Susanna, FRUTIGEN	FRÄDRICH Michael, WYK	L AN
N TARA	CH 120.0240.6970.7	23.10.2001	NIGGLI Gian Peter, SAMEDAN	NIGGLI Gian Peter, SAMEDAN	L AN
NELLY	CH 120.0224.6274.6	28.09.2002	ROMON Florian, VILLARS-STE-CROIX	ROMON Florian, VILLARS-STE-CROIX	L AN
Nivea	CH 120.0295.6166.4	10.01.2003	HURNI-MÖHRLE Peter + Irene, LES POMMERATS	HURNI-MÖHRLE Peter + Irene, LES POMMERATS	L AN
NOEMIE	CH 120.0299.3188.7	21.03.2004	STOHLER Christoph + Maja, TITTERTEN	STOHLER Christoph + Maja, TITTERTEN	L AN
OYMA	CH 120.0238.8955.9	22.03.2002	LUDER Felix, CURTILLES	LUDER Felix, CURTILLES	L AN
PERLE	DE 01301799527.7	13.08.2002	TSCHANNEN Joël, MERVELIER	GUT KAROW, KAROW / MECKL.	L AN
Perle 356	CH 120.0154.5342.3	20.11.2003	SAUGY P. et D., GRANGES-PRES-MARNAND	SAUGY P. et D., GRANGES-PRES-MARNAND	L AN
Pick-Dame	CH 120.0228.0807.0	14.04.2002	NICOLET Thierry, LE CRET-DU-LOCLE	SAUNIER Pierre, DAMVANT	L AN

Anhang 4 Liste der Dauerleistungskühe 2012
Annexe 4 Liste des vaches à performance durable en 2012

PIRAUETTE	CH 120.0105.7279.2	05.03.2001	WEBER Christian, SAMEDAN	WEBER Christian, SAMEDAN	L AN
RONNY	DE 00346374660.8	10.01.2003	STEFFEN Jürg, RÜEGSBACH	DOHRMANN Henry, WIETZEN	L AN
SIXTINE	CH 120.0344.8077.6	23.11.2003	LUDEK Felix, CURTILLES	LUDEK Felix, CURTILLES	L AN
SKALA	CH 120.0323.9999.5	24.01.2003	LUDEK Felix, CURTILLES	LUDEK Felix, CURTILLES	L AN
STELLA	CH 120.0230.8658.3	04.10.2003	VOCK Lukas , NIEDERWIL	VOCK Lukas , NIEDERWIL	L AN
S-URANA-U	CH 120.0340.4895.2	01.03.2003	GG SCHMID, DETLIGEN	GG SCHMID, DETLIGEN	L AN
SUSI vom Mittenhof	DE 00665152145.2	26.11.2002	HASLER Manuel, FREIDORF	HEINZ Ulrich, HAUNETAL	L AN
TANJA	CH 120.0407.5399.4	10.12.2003	MÜLLER-WEBER Emil, SUSCH	MÜLLER-WEBER Emil, SUSCH	L AN
URFE	CH 120.0344.8078.3	02.12.2003	LUDEK Felix, CURTILLES	LUDEK Felix, CURTILLES	L AN
VINESSA	CH 120.0329.8182.4	11.03.2003	LANGHART Hansruedi, UNTERSTAMMHEIM	LANGHART Hansruedi, UNTERSTAMMHEIM	L AN
Viola	CH 120.0230.8611.8	11.10.2002	VOCK Lukas , NIEDERWIL	VOCK Lukas , NIEDERWIL	L AN
Wallie	CH 120.0420.3678.1	09.12.2003	MOUHAY Agnès, ROCOURT	SAUNIER Pierre, DAMVANT	L AN
Zuppiger's TULPE	CH 120.0166.5728.8	14.10.2002	ZUPPIGER Susanne + Martin, ZEGLINGEN	ZUPPIGER Susanne + Martin, SCHÜPFHEIM	L AN
	CH 120.0167.0050.2	06.11.2001	HOFER Christian, MONT-SUR-ROLLE	ZWYGART Samuel, ESSERTINES S. ROLLE	L AN
	CH 120.0029.8034.5	03.10.2001	SAUGY P. et D., GRANGES-PRES-MARNAND	ASS. BONJOUR-TENTHOREY, SEIGNEUX	L AN
	DE 00346549548.1	15.12.2001	HOLZER Jean-Robert, REBEUVELIER	GESTUET FAEHRHOF, SOTTRUM	L AN
	DE 00936783254.6	02.01.2003	THOMMEN Bruno, OLTINGEN	BAUR Martin, BURTENBACH	L AN
	DE 00665151827.8	16.12.2002	HASLER Manuel, FREIDORF	HENZ Martin und Rainer, MARBURG	L AN
	DE 00665151824.7	08.12.2002	HASLER Manuel, FREIDORF	HENZ Martin und Rainer, MARBURG	L AN
	CH 120.0167.0051.9	06.11.2001	HOFER Christian, MONT-SUR-ROLLE	ZWYGART Samuel, ESSERTINES S. ROLLE	L AN

AU - Aubrac					
Name / Nom	Nr. TVD /No. BDTA	geb. / née	Besitzer / Propriétaire	Züchter / Eleveur	
OUBLIE	CH 900.0017.0169.7	30.05.1998	OEHEN Guido, SESSA	BAUMER E.-F., WESTERHORN	LL AU
4133	CH 120.0028.4133.2	13.11.2000	BAUMBERGER Alain, LONGIROD	DESBIOLLES Pascal + Philippe, MEINIER	L AU
AGRA	CH 120.0011.6590.3	31.10.2000	OEHEN Guido, SESSA	OEHEN Guido, SESSA	L AU
ANJA	FR 01521427330.3	19.02.2001	BANDELIER Claude, COURFAIVRE	GAEC BOS ALRIC ET FILS, CEZENS	L AU
ASTRID	FR 01521427340.2	19.02.2001	BANDELIER Claude, COURFAIVRE	GAEC BOS ALRIC ET FILS, CEZENS	L AU
Barbara	FR 01522148509.6	16.01.2002	BANDELIER Claude, COURFAIVRE	GAEC GUIBAL FRERES, CHAUDES AIGUES	L AU
Biggi	FR 01522008901.1	17.03.2002	BANDELIER Claude, COURFAIVRE	GAEC RIEUTORD, ST URClZE	L AU
BRIDA	FR 01522008903.5	21.03.2002	BANDELIER Claude, COURFAIVRE	GAEC RIEUTORD, ST URClZE	L AU
CLARA	DE 00113335329.3	13.10.2002	MÜLLER Christian, BÄCHLI-HEMBERG	HOF SCHÖNBERG GBR, WESTERHORN	L AU
Pamela v. Schönberg	DE 00113824249.3	19.01.2003	SCHIESSER Andreas, LINTHAL	HOF SCHÖNBERG GBR, WESTERHORN	L AU
PAULINE v. Schönberg	DE 00113353363.3	02.01.2002	SCHIESSER Andreas, LINTHAL	HOF SCHÖNBERG GBR, WESTERHORN	L AU
PERETTE v. Schönberg	DE 00113824295.0	28.02.2003	SCHIESSER Andreas, LINTHAL	HOF SCHÖNBERG GBR, WESTERHORN	L AU
RÖSLI	DE 00113824235.6	03.01.2003	MÜLLER Christian, BÄCHLI-HEMBERG	HOF SCHÖNBERG GBR, WESTERHORN	L AU
	FR 01202005299.3	15.03.2002	DUCLOS Christian , LE VAUD	SCEA DE LA VAYSSE, VITRAC EN VIADENE	L AU
	FR 01202005277.1	17.02.2002	DUCLOS Christian , LE VAUD	SCEA DE LA VAYSSE, VITRAC EN VIADENE	L AU
	CH 120.0157.3635.9	09.01.2001	DESBIOLLES Pascal + Philippe, MEINIER	DESBIOLLES Pascal + Philippe, MEINIER	L AU
	FR 01202005253.5	10.10.2002	DUCLOS Christian , LE VAUD	SCEA DE LA VAYSSE, VITRAC EN VIADENE	L AU
	FR 01202005263.4	25.01.2002	DUCLOS Christian , LE VAUD	SCEA DE LA VAYSSE, VITRAC EN VIADENE	L AU
	CH 120.0157.3689.2	27.11.2001	DESBIOLLES Pascal + Philippe, MEINIER	DESBIOLLES Pascal + Philippe, MEINIER	L AU
	FR 01202005274.0	15.02.2002	DUCLOS Christian , LE VAUD	SCEA DE LA VAYSSE, VITRAC EN VIADENE	L AU

BA - Bazadaise					
Name / Nom	Nr. TVD /No. BDTA	geb. / née	Besitzer / Propriétaire	Züchter / Eleveur	

BD - Blonde d'Aquitaine					
Name / Nom	Nr. TVD /No. BDTA	geb. / née	Besitzer / Propriétaire	Züchter / Eleveur	

BV - Braunvieh					
Name / Nom	Nr. TVD /No. BDTA	geb. / née	Besitzer / Propriétaire	Züchter / Eleveur	
OLIVE OB	CH 110.1110.9468.2	14.04.1998	BRÜTSCH Jakob + Lydia, SCHAFFHAUSEN	FÄSSLER Paul, BENNAU	L BV

CH - Charolais					
Name / Nom	Nr. TVD /No. BDTA	geb. / née	Besitzer / Propriétaire	Züchter / Eleveur	
OLIVIA	CH 900.0012.9541.7	21.03.1998	BG SCHMIED Fredy + Ruedi, KIRCHLINDACH	BG SCHMIED Fredy + Ruedi, KIRCHLINDACH	LL CH
ORELIA	CH 900.0012.9508.0	01.05.1998	BG SCHMIED Fredy + Ruedi, KIRCHLINDACH	BG SCHMIED Fredy + Ruedi, KIRCHLINDACH	LL CH
ANITA	CH 120.0092.5530.9	25.03.2001	GRASS Gian Duri, ZERNEZ	BADIER Gérard, LURCY LEVIS	L CH
AUBEPINE	CH 120.0321.7562.9	17.05.2003	BOLAY Nicolas, GENOLIER	BOLAY Nicolas, GENOLIER	L CH
ELEONORE	CH 120.0290.5298.8	28.04.2003	STÖCKLI Hans, LANZENHÄUSERN		L CH
Gourmette	CH 120.0134.5729.4	19.08.2001	PFEIFFER Aldo, VALCHAVA	ALLAZ Constantin, VILLARS-LE-TERROIR	L CH
Linea	CH 120.0271.5616.9	30.09.2002	BÜCHLI Florian, ELFINGEN	BÜCHLI Florian, ELFINGEN	L CH
SEINE	FR 04240554690.8	16.10.2001	KUNZ-ARNOLD Edith + Res, NIEDERMUHLERN	EARL DE PETITES VARENNES, MAGNEUX H.R.	L CH
Sirene	FR 07923520351.0	14.12.2001	BÖSCH Pius, GROSSWANGEN	EARL MERCERON, LA CHAPELLE ST-ETIENNE	L CH
Surprise	FR 08901661246.2	27.11.2001	BG SCHMIED Fredy + Ruedi, KIRCHLINDACH	EARL DUBAN, ATHIE	L CH
SUZE	FR 08520565148.9	03.09.2001	BÖSCH Pius, GROSSWANGEN	GREAU Joel & Daniel, LA ROCHE SUR YON	L CH
SUZY	FR 08520565161.8	24.09.2001	BÖSCH Pius, GROSSWANGEN	GREAU Joel & Daniel, LA ROCHE SUR YON	L CH
TELE	FR 02131400035.0	12.11.2002	SCHNEIDER Walter, WÜRENLINGEN	VIRELY Michel , CORSAINT	L CH
TITIA	CH 120.0236.7425.4	18.01.2002	BG SCHMIED Fredy + Ruedi, KIRCHLINDACH	BG SCHMIED Fredy + Ruedi, KIRCHLINDACH	L CH
TOINETTE	CH 120.0236.7431.5	02.04.2002	BG SCHMIED Fredy + Ruedi, KIRCHLINDACH	BG SCHMIED Fredy + Ruedi, KIRCHLINDACH	L CH
TONNELLE	FR 04240766723.6	25.11.2002	SCHNEIDER Walter, WÜRENLINGEN	LYCEE AGLÉ ROANNE CHERVE, PERREUX	L CH

Anhang 4 Liste der Dauerleistungskühe 2012
Annexe 4 Liste des vaches à performance durable en 2012

TOSCANE	CH 120.0237.4826.9	31.10.2002	ALLAZ Constantin, VILLARS-LE-TERROIR	ALLAZ Constantin, VILLARS-LE-TERROIR	L CH
TOURELLE	FR 04240597367.4	03.12.2001	LANDERT Werner, GLATTFELDEN	GAEC LAPENDERY, ST HAON LE VIEUX	L CH
TRAVIATA	FR 04240766708.3	04.11.2002	SCHNEIDER Walter, WÜRENLINGEN	LYCEE AGLÉ ROANNE CHERVE, PERREUX	L CH
	CH 120.0053.1574.8	25.02.2000	AERNI Roberto & Davide, GORDOLA	AERNI Roberto & Davide, GORDOLA	L CH
	CH 120.0143.3803.5	10.04.2001	VIANCO AG, BRUGG	AERNI Roberto & Davide, GORDOLA	L CH

DE - Dexter

Name / Nom	Nr.TVD /No. BDTA	geb. / née	Besitzer / Propriétaire	Züchter / Eleveur	
Dorthealyst BETTY	DK 01193100781.5	06.04.1999	ULRICH Hans, RÜSCHEGG-HEUBACH	SEIDENFADEN Marianne, MORKOV	LL DR
Larissa	CH 900.0014.5703.7	05.07.1998	HUBLI-STEINAUER Josef, OBERIBERG	GRAB-HUBLI Martin, ROTHENTHURM	LL DR
Bakkenskjönne Ultra	DK 01284500236.1	27.05.2004	JAUS Stefan, LAUPERSDORF	DJURTOFT Peter, SLAGELSE	L DR
BETHLI	CH 120.0229.5662.7	30.06.2003	SUTER Waltraud, BARGEN	LEUTHOLD Fredi, HIRZEL	L DR
BETTINA	CH 120.0377.4516.2	25.03.2004	MEYER Martin, AUENSTEIN	KRÄHENBÜHL Hans, WALTERSWIL	L DR
BETTY	CH 120.0288.6636.4	05.03.2003	RENGGLI Martin, FINSTERWALD	EGGMANN Beat, SUMISWALD	L DR
Gina	CH 120.0013.4035.5	02.06.2003	HOLENSTEIN Hans, FISCHINGEN	JUD Stephan, ALTSTÄTTEN	L DR
HABLINDA	CH 120.0242.9324.9	21.05.2003	GERBER Daniel, ESCHOLZMATT	HÄNE Alois, BAUMA	L DR
Iris	CH 120.0290.0449.9	05.08.2002	BÜHLER Fridolin, WEESEN	BÜHLER Fridolin, WEESEN	L DR
KONGEHÖJS TRÖFFEL	DK 08386100113.3	26.02.2003	BLEULER Walter, STEINMAUR	VILLADSEN Jörgen, HASLEV	L DR
LEA Berghof	CH 120.0413.7711.3	06.10.2003	SCHMITTER Ueli, WOLFENSCHIESSEN	BURRI Josef, SCHWARZENBERG	L DR
LEIKA	CH 120.0321.3792.4	10.12.2003	WAGNER Adolf, BÖZBERG	WAGNER Adolf, BÖZBERG	L DR
LINDA	DK 02639600030.1	30.06.2003	SCHMITTER Ueli, WOLFENSCHIESSEN	HÖRUP Birgit Wilhjelms, ARHUS N	L DR
LONI	CH 120.0187.3024.8	17.04.2003	FELDER Roland, MARBACH	FELDER Roland, MARBACH	L DR
Mina Weinreb	CH 120.0189.4796.7	28.10.2003	WYSS Josef, WISEN	SCHNELLMANN Alois, WANGEN	L DR
MURMELI	DK 05341900017.8	08.04.2003	SCHMITTER Ueli, WOLFENSCHIESSEN	ÖRNSHOLT Carsten, HADERSLEV	L DR
Nena	CH 120.0285.5886.3	28.10.2002	MÄDER Walter, MÖRSCHWIL	MÄDER Walter, MÖRSCHWIL	L DR
PETRA	CH 120.0202.5862.4	01.02.2004	ARNOLD Hanssepp, WOLFENSCHIESSEN	AMMANN Therese, RÜSCHEGG-HEUBACH	L DR
PIRA	CH 120.0211.0174.5	01.08.2003	BÜCHEL Silvan, RÜTHI	WILDHABER David, FLUMS	L DR
REBECA	CH 120.0119.3936.5	08.01.2004	GANDER Paul, BECKENRIED	GRAB-HUBLI Martin, ROTHENTHURM	L DR
Rosenlunds Electra	DK 01089301303.2	21.05.2003	KUNZ Hubi, GISWIL	BODILSEN Niels, LYNGE	L DR
Rosenlunds ETNA	DK 01089301308.7	09.07.2004	ZGRAGGEN-STADLER Wisi+Angelika, ERSTFELD	BODILSEN Niels, LYNGE	L DR
RUSCHA	CH 120.0192.3252.9	27.09.2003	KALBERER Pius, MELS	KALBERER Pius, MELS	L DR
TRIXI	CH 120.0277.1793.3	07.04.2003	RÖLLIN Ernst, MENZINGEN	KRÄHENBÜHL Hans, WALTERSWIL	L DR

GA - Galloway

Name / Nom	Nr.TVD /No. BDTA	geb. / née	Besitzer / Propriétaire	Züchter / Eleveur	
Abigal Bilksee	DE 00110407907.8	10.05.1998	STALDER Alois, MUTTENZ	ZG FIRNEISEN, GROSS GROENAU	LL GA
ANNEMIE	DE 00665123773.5	11.03.1999	STUDER-KURMANN Cécile + Toni, ROMOOS	STUMPF Berthold, KIRTORF	LL GA
Brenda	CH 900.0018.6943.4	31.08.1997	WYSS Alfons + Dorothea, SCHELTEN	GELLMANN Hans-Heinrich, BOMLITZ	LL GA
Farnsbürger's JENNYRA	CH 900.0020.5501.0	20.05.1999	GALLIKER Walter, ALTBÜRÖN	DETTWILER Markus, ORMALINGEN	LL GA
Farnsbürger's LILI	CH 900.0015.4715.8	01.04.1998	BITZ Helmut, GAMPEL	DETTWILER Markus, ORMALINGEN	LL GA
FLUCKA	CH 900.0017.9661.7	30.07.1998	STEFFEN-BRECHBÜHL Josef, WIGGEN	WÜRGLER Hans + Yvonne, BIEL-BENKEN	LL GA
FLORA la Paule	CH 900.0012.9287.4	12.12.1997	KRUMMENACHER Franz, HELLBÜHL	REINHARD-SCHENK Cornelia, MONT-TRAMELAN	LL GA
LIOPA	DE 00932046152.3	30.03.1998	MESSMER Werner + Andreas, HERISAU	GUTSVERWALTUNG SOSSAU, GRABENSTÄTT	LL GA
Melissa	DE 00665117503.7	18.04.1998	JOST Peter, OSCHWAND	FROELICH Hans-J., HOMBERG	LL GA
Miranda	CH 900.0017.3105.2	27.12.1998	GASSMANN Dionys, KRIENS	HUBER Hans, KLEINWANGEN	LL GA
Ombra v. Stollberg	DE 00112300491.4	31.03.1999	BURKHARD Andreas, LÜTZELFLÜH-GOLDBACH	KROEN Holger, WOBENBÜLL	LL GA
Opaline	CH 900.0018.4984.9	16.04.1998	SCHAAD NORBERT+HERT FABIENNE, MESSEN	VON SCHULTHESS Martin, CHARIEZ	LL GA
PAMELA	CH 900.0008.7051.6	02.01.1998	STUDER-KURMANN Cécile + Toni, ROMOOS	SCHWARB Heiner, MÜNCHWILEN	LL GA
Pretty Girl F	DE 00981439253.1	02.06.1999	FLÜCKIGER Andreas + Sandra, UTZIGEN	FISCHER Heinz, ERKHEIM	LL GA
ROBINA	DE 00981439242.5	06.06.1998	HAEFELI Roland et Prisca, BEGNINS	FISCHER Heinz, ERKHEIM	LL GA
VANESSA	CH 120.0041.6965.6	17.10.2000	BÖNI Peter, AMDEN	RICKENBACH Franz, KALTBRUNN	LL GA
Amelia	CH 120.0113.0037.0	07.08.2002	PFISTER Hans-Ulrich, HEIMISWIL	HOFER-FANKHAUSER R. + M., LOHNSTORF	L GA
AMELIE	DE 00348086973.1	02.04.2003	DETTWILER Markus, ORMALINGEN	LOTHAR Arbeiter, KÜSTEN	L GA
Angelina	DE 00345818715.7	22.03.2002	HARTMANN Andreas, VILLNACHERN	LOTHAR Arbeiter, KÜSTEN	L GA
ARINA	CH 120.0282.6107.7	09.09.2003	BURKHARD Andreas, LÜTZELFLÜH-GOLDBACH	BURKHARD Andreas, LÜTZELFLÜH-GOLDBACH	L GA
BANJA	CH 120.0303.9959.1	04.01.2004	AESCHLIMANN Fritz, GONDISWIL	AESCHLIMANN Fritz, GONDISWIL	L GA
Bea	CH 120.0226.7334.0	10.05.2002	KRUMMENACHER Beat, ESCHOLZMATT	KRUMMENACHER Beat, ESCHOLZMATT	L GA
BOUNTY	CH 120.0226.3489.1	28.11.2002	SCHÜRCH Adrian, GAIS	SCHÜRCH Adrian, GAIS	L GA
CONNY	CH 120.0101.7473.6	25.03.2003	RUTZ Walter, NESSLAU	BOLLIGER-DÖBELI Ueli, LEUTWIL	L GA
CUBA VOM EICHENHOF	DE 00346232366.4	03.03.2002	HARTMANN Andreas, VILLNACHERN	KELLERMANN Karl-Heinz, RADBRUCH	L GA
DINGI	CH 120.0226.3490.7	27.12.2002	HUBER-ERNI Bruno + Rita, HÄGGLINGEN	SCHÜRCH Adrian, GAIS	L GA
Fani	CH 120.0255.5414.1	21.02.2002	GATTLEN Matthias, BÜRCHEN	HALLENBARTER Florian, OBERGESTELN	L GA
Farnsbürger's ANN	CH 120.0204.4584.0	06.02.2003	WEBER Christian, HEMMIKEN	DETTWILER Markus, ORMALINGEN	L GA
Farnsbürger's MONE	CH 120.0204.4561.1	30.07.2002	HUEBER Jan, DITTINGEN	DETTWILER Markus, ORMALINGEN	L GA
FINA	CH 120.0147.9041.3	02.01.2002	SCHALLER Patrik, DÜDINGEN	SCHALLER Patrik, DÜDINGEN	L GA
FLOWER	CH 120.0101.0540.2	20.08.2001	MAAG Andreas, ZWEIDLEN	MAAG Andreas, ZWEIDLEN	L GA
GABY	CH 120.0255.6704.2	04.11.2001	BIRCHER Thomas, GÄDMEN	ERB-HINNI Ueli + Annerös, BOLTIGEN	L GA
Gerda	CH 120.0227.5657.9	27.12.2002	SPESSCHA Jean, CHIRONICO	SCHERER Willy, FLÜHLI	L GA
Gilda	CH 120.0279.8344.4	20.03.2002	DETTWILER Markus, ORMALINGEN	FISCHER Hansruedi, ZÜRICH	L GA
Ginta	CH 120.0259.6279.3	05.04.2002	OPPLIGER Olivier, MONT-SOLEIL	HUBER Hans, KLEINWANGEN	L GA
JASMIN	DE 00665149031.4	29.03.2002	REINHARD-SCHENK Cornelia, MONT-TRAMELAN	STARON Andrea, SCHLÜCHTERN	L GA

Anhang 4 Liste der Dauerleistungskühe 2012
Annexe 4 Liste des vaches à performance durable en 2012

JOLA	CH 120.0287.5574.3	11.04.2003	GALLIKER Walter, ALTBÜRON	GALLIKER Walter, ALTBÜRON	L GA
KELLY	CH 120.0317.0468.4	11.09.2002	DETTWILER Markus, ORMALINGEN	DELZ Hans + Reto, MÖHLIN	L GA
KISHA	CH 120.0226.7335.7	30.05.2002	RIEDER Meinrad + Renate, VALS	KRUMMENACHER Beat, ESCHOLZMATT	L GA
Lena	CH 120.0072.5508.0	05.02.2002	LEUMANN Oliver, ANDWIL	WIPRÄCHTIGER Hans, HERGISWIL B. WILLISAU	L GA
LIV OF DYKE	CH 120.0245.3161.7	18.05.2002	KUENZLE Fritz, SANGERNBODEN	KUENZLE Fritz, SANGERNBODEN	L GA
LUNE	CH 120.0234.0370.0	25.06.2002	HORISBERGER André, CHAVANNES-LE VEYRON	HORISBERGER André, CHAVANNES-LE VEYRON	L GA
Melanie	CH 120.0350.0810.8	15.11.2002	WIRZ Adolf, KILCHBERG	ERB-HINNI Ueli + Annerös, BOLTIGEN	L GA
Mossulla	CH 120.0259.6276.2	24.12.2001	HALTNER Toni, ERLINSBACH	HUBER Hans, KLEINWANGEN	L GA
Myria	CH 120.0286.0509.3	29.03.2002	GSCHWIND-HOLZHERR Werner, HOFSTETTEN	GSCHWIND-HOLZHERR Werner, HOFSTETTEN	L GA
NALA	CH 120.0303.8424.5	13.05.2002	BG SCHMID-ANDEREGG, SCHEUREN	BG SCHMID-ANDEREGG, SCHEUREN	L GA
Naomi	DE 00346704051.1	21.10.2002	HARTMANN Andreas, VILLNACHERN	WIEGMANN Friedrich, SULINGEN 1	L GA
Nora Kapp's	DE 00891718802.7	24.12.2002	SHECK H.U. + HERMANN B., SCHAFFHAUSEN	HEITZMANN Emil, KIRCHZARTEN	L GA
Nora v. Schw	CH 120.0114.9008.8	17.10.2002	WILLMANN Othmar, EICH		L GA
Orry	CH 120.0282.6103.9	10.01.2003	BURKHARD Andreas, LÜTZELFLÜH-GOLDBACH	BURKHARD Andreas, LÜTZELFLÜH-GOLDBACH	L GA
PIPPi	CH 120.0101.3169.2	11.03.2002	SCHLUP Hans-Rudolf, SCHALUNEN	VON FISCHER Berchtold, HÜNIBACH	L GA
Pitschi	CH 120.0178.9603.7	21.02.2003	VON FISCHER Berchtold, HÜNIBACH	VON FISCHER Berchtold, HÜNIBACH	L GA
Rhondina UF	CH 120.0314.9693.0	22.08.2002	BURKHARD Andreas, LÜTZELFLÜH-GOLDBACH	BREUER Petra, STEINEN	L GA
Riana	CH 120.0255.5425.7	22.11.2002	GATTLEN Matthias, BÜRCHEN	HALLENBARTER Florian, OBERGESTELN	L GA
ROBERTA	CH 120.0328.3651.3	23.07.2003	STUDER-KURMANN Cécile + Toni, ROMOOS	STUDER-KURMANN Cécile + Toni, ROMOOS	L GA
RÖSLI	CH 120.0311.2464.2	12.12.2002	OBERHOLZER Erwin, GOLDINGEN	OBERHOLZER Erwin, GOLDINGEN	L GA
Roxan	CH 120.0328.3645.2	01.02.2003	RIEDWEG-ROHRER René, ESCHOLZMATT	STUDER-KURMANN Cécile + Toni, ROMOOS	L GA
Sabina	CH 120.0360.5600.9	21.04.2003	ROMER-MÜNGER Martin + Katja, UERKHEIM	JOST Peter, OSCHWAND	L GA
SARINA	CH 120.0366.1884.9	27.05.2003	RIEDER Meinrad + Renate, VALS	BÖNI Peter, AMDEN	L GA
SPERRY	CH 120.0131.9267.6	18.12.2001	WEBER Christian, HEMMIKEN	SPÖRRI Martin, BERN	L GA
STEILA	CH 120.0128.2986.3	04.04.2002	SHECK H.U. + HERMANN B., SCHAFFHAUSEN	MANSER Josef, APPENZELL	L GA
Urmi	CH 120.0293.6057.1	23.02.2003	KÄPELI Markus, SEMPACH	EGLI Gerhard, MENZNAU	L GA
ZITA	CH 120.0237.0929.1	15.12.2001	AUER Andreas, FIDERIS	MOSER-DÜNSER Alexander, UNTERVAZ	L GA
	CH 120.0368.5551.0	11.08.2002	VUILLEUMIER Pierre-Hugues, LES SAGNETTES	HAEFELI Roland et Prisca, BEGNINS	L GA

HH - Hereford

Name / Nom	Nr.TVD /No. BDTA	geb. / née	Besitzer / Propriétaire	Züchter / Eleveur	
Lykkegards TIGER	DK 08823100148.5	28.02.2002	MEIER-LIENHARD Paul, EGLISAU	FLEMMING HÖJER Kristensen, TÖRRING	L HH
RÖNGE PLUM	DK 04089603866.4	19.03.2002	MEIER-LIENHARD Paul, EGLISAU	BAEK Niels og Birgitte, ULSTRUP	L HH
UTTA	DK 08330900343.9	28.02.2003	MEIER-LIENHARD Paul, EGLISAU	KVISTGAARD Jakob, VIDEBAK	L HH
VICKY	DE 01402255656.9	25.03.2003	RINDERKNECHT Thomas, WALLISELLEN	WIEGAND, BEILRODE	L HH
Wallburg Menkenhof H.	DE 00346685847.6	26.03.2003	MARTI-RÖLLI Elmar, WILLISAU	LAMPE Kurt u. Ilsemarie, FALLINGBOSTEL	L HH

HI - Highland Cattle

Name / Nom	Nr.TVD /No. BDTA	geb. / née	Besitzer / Propriétaire	Züchter / Eleveur	
CANACH II	DE 00576862445.2	23.10.1997	BURGER Andreas, ORVIN	FUNKE Claus, ISSELBURG	LL HI
MEGGI	CH 900.0010.9404.1	27.08.1997	BITZ Helmut, GAMPEL	LENGEN Leo, BALTSCHIEDER	LL HI
SOPHIE	CH 900.0016.9616.0	15.05.1998	HEFTI-SPRING Hans, GLARUS	BÜRGI Fredy, EINSIEDELN	LL HI
Taiga	CH 900.0013.7230.9	27.12.1997	TANNER Hansueli, LANGNAU	MAURON Robert, PLASSELB	LL HI
Vroni	CH 900.0016.9613.9	19.03.1998	KOCH-LANG Sepp, SCHONGAU	BÜRGI Fredy, EINSIEDELN	LL HI
AGATA	CH 120.0194.8321.1	04.04.2002	BRUNI Simona, SEMIONE	TOGNI Michele, SEMIONE	L HI
ALEXA	CH 120.0134.7993.7	06.03.2003	METTLER Thomas, ZUBEN	ARTHO Walter, WALDE	L HI
ASA-ELENA	CH 120.0221.4786.5	10.06.2002	HORAT Rita, SCHWYZ	STEINEGGER-HORAT A. + T., ALTENDORF	L HI
CANDY	CH 120.0280.6938.3	17.03.2002	HUSER Victor, WETTINGEN	HUSER Victor, WETTINGEN	L HI
CARA	CH 120.0280.6937.6	13.03.2002	HUSER Victor, WETTINGEN	MURIMOOS, MURI	L HI
Cindy	CH 120.0298.5627.2	11.06.2003	ROTH-BIENZ Martin + Monika, RENGG	AMMETER Irene, BURGISTEIN	L HI
DELIA II von Bräch	CH 120.0242.9309.6	23.03.2002	HARTMANN Günter, OBERNEUNFORN	HÄNE Alois, BAUMA	L HI
Fabienne	CH 120.0378.9161.6	12.06.2003	SCHWAB-HERREN Friedrich, KERZERS	RAMSEIER Bernhard, GOLATEN	L HI
FANNY	CH 120.0116.5763.4	11.03.2002	ROTH-BIENZ Martin + Monika, RENGG	AMMETER Irene, BURGISTEIN	L HI
Farah	CH 120.0182.7418.6	03.03.2002	FLÜCKIGER Ulrich, WASEN I.E.	EGGIMANN Beat, SUMISWALD	L HI
Fränzi	CH 120.0378.9160.9	30.05.2003	SCHWAB-HERREN Friedrich, KERZERS	RAMSEIER Bernhard, GOLATEN	L HI
HCAG MAJA	CH 120.0214.5470.4	03.05.2002	HIGHLAND CATTLE AG, GOLDIWIL	HIGHLAND CATTLE AG, GOLDIWIL	L HI
HCAG MISTERY	CH 120.0214.5462.9	20.03.2002	HIGHLAND CATTLE AG, GOLDIWIL	HIGHLAND CATTLE AG, GOLDIWIL	L HI
Hillary	CH 120.0228.9727.2	06.07.2002	GIOSSI Tadeus, RUERAS	LUDER Jack, SIAT	L HI
Jenny	CH 120.0135.5658.4	23.10.2001	METTLER Thomas, ZUBEN	TANNER Ueli, BAUMA	L HI
JGO-Dunia	CH 120.0163.0971.2	23.03.2002	HUNZIKER-LÜTHY T. + M., BOTTENWIL	GISLER Josef, OETWIL AM SEE	L HI
LARA	CH 120.0024.6298.8	11.03.2002	RACHETER Hans, BIEL	SCHERER Paul, BAUMA	L HI
LEILA	CH 120.0227.9446.5	07.06.2002	RÜEGG Andreas, RÜTI ZH	RÜEGG Andreas, RÜTI ZH	L HI
MAHARA	CH 120.0274.1600.3	05.04.2002	RYFFEL Thomas, ZÜRICH	LÜTSCHG-GISLER Hansrudolf, MOLLIS	L HI
Manuela vom	CH 120.0175.8097.4	15.03.2003	STEINER-MOOLENAAR Bruno+Inge, SCHENKON	ERLENHOF, REINACH	L HI
Miranda of Alp Farm	CH 120.0213.7174.2	21.10.2001	RYFFEL Thomas, ZÜRICH	ALP FARM ERSCH GMBH, ERSCHMATT	L HI
Moni II. v. Hommersum	DE 00533286215.0	25.03.2002	PEIER Andreas, PORT	KOLB Christian, GOCH	L HI
NENA	CH 120.0220.5615.0	30.05.2002	GATTONI Oscar, SOAZZA		L HI
NETTE v. Hof Husmann	DE 00579225646.9	08.09.2001	JOST-GERBER Ueli + Magdalena, KRAUCHTHAL	HUSMANN Ute, LIENEN	L HI
SOURIS	CH 120.0306.2951.3	01.04.2003	SCHÜTZ Jean-Philippe, ST. TRIPHON	LATTION Pascal, MURAZ-COLLOMBEY	L HI
STELLA	CH 120.0226.2277.5	20.03.2003	SCHERER Paul, BAUMA	SCHERER Paul, BAUMA	L HI
Ulla	CH 120.0367.2929.3	25.05.2003	WICKI Erich, GROSSDIETWIL	WISS Beda, PFAFFNAU	L HI

Anhang 4 Liste der Dauerleistungskühe 2012
Annexe 4 Liste des vaches à performance durable en 2012

LG - Luig					
Name / Nom	Nr. TVD / No. BDTA	geb. / née	Besitzer / Propriétaire	Züchter / Eleveur	
BETTI	CH 120.0371.9307.9	10.07.2003	WERREN Robert, RIKON	WERREN Robert, RIKON	L LG
Erika	AT 00263892672.9	15.03.2003	MOOR-STUCKI Andreas, HASLIBERG	LECHNER Johann, SCHILDORN	L LG
PAULA	DE 00983748916.4	09.05.2002	WÜRMLI Raphael + Margrit, BÄRETSWIL	EINSIEDLER Tobias, GRÖNENBACH/ALLGÄU	L LG
SELMA	DE 00983748914.0	21.04.2002	WÜRMLI Raphael + Margrit, BÄRETSWIL	EINSIEDLER Tobias, GRÖNENBACH/ALLGÄU	L LG
LI - Limousin					
Name / Nom	Nr. TVD / No. BDTA	geb. / née	Besitzer / Propriétaire	Züchter / Eleveur	
Arlette	CH 900.0012.7815.1	13.11.1997	CHRISTOPH MERIAN STIFTUNG, EDERSWILER	LACOURIE Pascal, SAINT MARTIN SEPERT	LL LM
BALY	CH 900.0013.1306.7	04.05.1997	FALLEGGER Walter, RICKENBACH	FALLEGGER Walter, RICKENBACH	LL LM
BARONNE	CH 900.0018.7460.5	14.05.1999	CHRISTEN Pierre, COURRENDLIN	CHRISTEN Pierre, COURRENDLIN	LL LM
DORADA	CH 900.0017.5309.2	20.10.1998	KUHN-SCHMID Bonaventur, BÜNZEN	LOBSIGER Hansruedi & Stefan, WÜNNEWIL	LL LM
ELSI	CH 900.0010.9297.9	09.10.1996	CORTESI Diego, POSCHIAVO	IMHOF Edgar, RARON	LL LM
JLKE	CH 900.0009.7070.4	19.01.1998	LOBSIGER Hansruedi & Stefan, WÜNNEWIL	LOBSIGER Hansruedi & Stefan, WÜNNEWIL	LL LM
MARIVOLE	FR 03696016868.2	31.10.1996	BOTTELLI André et Alain, BONCOURT	EARL SOULAS CLAUDE, PARNAC	LL LM
Nadia	FR 02397050458.6	09.04.1997	BOTTELLI André et Alain, BONCOURT	JAMMOT Yvonne, AZERABLES	LL LM
NERVURE	FR 03697001268.5	15.12.1997	PITTET Jean-Charles, VILLARS-LE-TERRA	EARL SOULAS CLAUDE, PARNAC	LL LM
NOBLETTE	FR 03697001256.2	29.11.1997	PITTET Jean-Charles, VILLARS-LE-TERRA	EARL SOULAS CLAUDE, PARNAC	LL LM
OPINION	FR 02398021471.0	06.03.1998	ANNEN-GROB Marcel + Yolanda, ALIKON	DESSEAUVE Richard, LA CHAPELLE S.MARTIAL	LL LM
SARA	CH 900.0011.9578.6	11.03.1997	ODERMATT Klaus und Margrit, EINSIEDELN	ODERMATT Klaus und Margrit, EINSIEDELN	LL LM
ACS-GRISA	CH 120.0193.4573.1	07.03.2002	CASANOVA-SPESSCHA Arno, SIAT	CASANOVA-SPESSCHA Arno, SIAT	L LM
AMALIA	CH 120.0287.5473.9	14.09.2003	STAUB Stefan, FINSTERSEE	STAUB Stefan, FINSTERSEE	L LM
BABI	CH 120.0230.0985.8	15.01.2002	SCHÜTZ Martin + Barbara, WALTERSWIL	FALLEGGER Walter, RICKENBACH	L LM
COLOMBE	CH 120.0088.1495.8	11.03.2000	PITTET Christophe, VAUX-SUR-MORGES	DUBAIL Jean-Claude, COURFAIVRE	L LM
CORINA	CH 120.0210.4889.7	09.02.2002	BG PROBST-GASSER, LAUPERSDORF	BG PROBST-GASSER, LAUPERSDORF	L LM
Élégance	CH 120.0175.3799.2	14.11.2001	CHRISTOPH MERIAN STIFTUNG, EDERSWILER	CHRISTOPH MERIAN STIFTUNG, EDERSWILER	L LM
Elise	CH 120.0175.3837.1	28.11.2001	CHRISTOPH MERIAN STIFTUNG, EDERSWILER	CHRISTOPH MERIAN STIFTUNG, EDERSWILER	L LM
FIEDI	CH 120.0185.3034.3	15.09.2001	CLEMENT Josias, PRADEN	CLEMENT Josias, PRADEN	L LM
Gitte	CH 120.0306.7112.3	22.09.2002	AGROSCOPE LIEBEFELD-POSIEUX, POSIEUX	FRAUTSCHI Hanspeter, LENK	L LM
HANNA	CH 120.0290.4866.0	26.08.2002	MOSER René, OBERBÜREN	MOSER René, OBERBÜREN	L LM
HARRISA	CH 120.0230.0980.3	27.12.2001	FALLEGGER Walter, RICKENBACH	FALLEGGER Walter, RICKENBACH	L LM
HSB BLÜMLI	CH 120.0048.4434.8	27.07.2001	SCHILD Hans, BRIENZWILER	SCHILD Hans, BRIENZWILER	L LM
HSB LENA	CH 120.0223.8187.0	16.07.2002	SCHILD Hans, BRIENZWILER	SCHILD Hans, BRIENZWILER	L LM
HSP ENZIAN	CH 120.0068.3052.3	23.07.2000	HAGENBUCH Hanspeter, OBERLUNKHOFEN	SPESSCHA Hubertus, PIGNIU	L LM
JAWA	CH 120.0245.0397.3	25.09.2002	RUCKSTUHL Franz + Jacqueline, ROGGLISWIL	GUBSER David, OBERTERZEN	L LM
Jonis FRÄNZI	CH 120.0206.9841.3	08.08.2001	ADLER Hans + Elisabeth, OBERRÜTI	NIEDERBERGER Jost, STIERVA	L LM
JSABELLE	CH 120.0308.7394.7	27.12.2002	MEIER Andreas, GREIFENSEE	MEIER Andreas, GREIFENSEE	L LM
LIANE	CH 120.0208.4090.4	07.12.2002	ECHENARD Daniel, CHESSEL	ECHENARD Daniel, CHESSEL	L LM
Lieschen	DE 00347219198.7	26.02.2002	WIRZ Hans-Ueli, HOMBRECHTIKON	HINRICHS Klaus, EDEWECHT	L LM
LIMONE	CH 120.0221.5296.8	25.11.2002	BUCHER Hubert, HOHENRAIN	BURKHALTER Ursula, HASLE B.BURGDORF	L LM
LIOBA	CH 120.0237.5801.5	21.11.2001	STEINER Roger, LYSSACH	STEINER Roger, LYSSACH	L LM
LISA	CH 120.0213.1079.6	03.03.2002	MOSER René, OBERBÜREN	MOSER René, OBERBÜREN	L LM
MCR MINA	CH 120.0095.3945.4	12.09.2002	CANDINAS Martial, RUEUN	CANDINAS Martial, RUEUN	L LM
Natty	CH 120.0285.5126.0	16.06.2002	DUBAIL Jean-Claude, COURFAIVRE	DUBAIL Jean-Claude, COURFAIVRE	L LM
NORA	CH 120.0285.5129.1	30.07.2002	DUBAIL Jean-Claude, COURFAIVRE	DUBAIL Jean-Claude, COURFAIVRE	L LM
Olivia	CH 120.0284.3643.7	24.01.2002	QUIBLIER René, FOUNEX	QUIBLIER René, FOUNEX	L LM
Ora	CH 120.0147.5563.4	29.10.2001	ISENSCHMID Benedikt, RIZENBACH	AMHOF Hugo, HÄMIKON	L LM
ORISSA	CH 120.0147.5574.0	30.12.2001	KAUFMANN Jörg, ZIELEBACH	AMHOF Hugo, HÄMIKON	L LM
Paula	CH 120.0270.2703.2	29.09.2002	JÄGER Markus, COMPATSCH	JÄGER Markus, COMPATSCH	L LM
Pia	CH 120.0164.4316.4	31.03.2002	JÄGER Markus, COMPATSCH	JÄGER Markus, COMPATSCH	L LM
Plantahof's MEMEL	CH 120.0324.8358.8	13.02.2003	LBBZ PLANTAHOF, LANDQUART	LBBZ PLANTAHOF, LANDQUART	L LM
RAMIRA v Eiderland	DE 00113800423.7	28.04.2002	BURREN Andreas, THUNSTETTEN	BELLDOON FARMS Ontario, KANADA	L LM
Rolande	CH 120.0267.4905.8	01.06.2002	CHRISTEN Pierre, COURRENDLIN	CHRISTEN Pierre, COURRENDLIN	L LM
RONA	CH 120.0109.7773.3	12.11.2002	ODERMATT Klaus und Margrit, EINSIEDELN	ODERMATT Klaus und Margrit, EINSIEDELN	L LM
RTS-Claudia	CH 120.0005.7834.6	30.07.2001	BG PROBST-GASSER, LAUPERSDORF	RAGUTH TSCHARNER-PATT Simon, SCHEID	L LM
RUSSULE	CH 120.0230.1181.3	27.08.2001	CHRISTEN Pierre-André, MARACON	CHRISTEN Pierre-André, MARACON	L LM
SACRISTIE	CH 120.0230.1244.5	01.07.2002	CHRISTEN Pierre-André, MARACON	CHRISTEN Pierre-André, MARACON	L LM
SAGA	FR 02351316919.7	22.01.2001	SCHÜTZ Martin + Barbara, WALTERSWIL	DEJOUX Philippe, SAINT MARC A FRONGIER	L LM
SAGA	FR 03615082692.7	19.10.2001	MEIER-ISLER Josef + Esther, WALTENSCHWIL	GAEC PIN, SAINT GENOU	L LM
SALOME	CH 120.0230.1236.0	10.06.2002	CHRISTEN Pierre-André, MARACON	CHRISTEN Pierre-André, MARACON	L LM
SALSA	FR 03615022294.1	08.11.2001	MEIER-ISLER Josef + Esther, WALTENSCHWIL	MARATHON Stephane, GARGILESSÉ	L LM
Sardine	CH 120.0230.1239.1	20.06.2002	AGROSCOPE LIEBEFELD-POSIEUX, POSIEUX	CHRISTEN Pierre-André, MARACON	L LM
SEMOULE	FR 03615131766.0	04.05.2001	ASS. BONJOUR-TENTHOREY, SEIGNEUX	EARL SOULAS CLAUDE, PARNAC	L LM
SERENA	CH 120.0208.1920.7	21.07.2001	MATHYS Hansueli, WALLISWIL	MATHYS Hansueli, WALLISWIL	L LM
SERENADE	FR 03615102744.6	18.10.2001	VUAGNIAUX Denis, MEZERY-PRES-DONNELOYE	RAFFIN Jean-François, CHAVIN	L LM
SILICE	FR 03615082704.7	29.10.2001	MEIER-ISLER Josef + Esther, WALTENSCHWIL	GAEC PIN, SAINT GENOU	L LM
SIRENE	FR 01201074558.4	26.03.2001	SCHÜTZ Martin + Barbara, WALTERSWIL	MAFFRE Alain, TAURIAC DE NAUCELLE	L LM
SOLÉNE	FR 06868296940.7	30.10.2001	BOTTELLI André et Alain, BONCOURT	COUCHOT Jean-Marie, ROMAGNY	L LM
SULTANE	FR 01202084804.6	23.11.2001	ROTH Dominik, FURNA	GAEC DE CANCERLES, GOUTRENS	L LM

Anhang 4 Liste der Dauerleistungskühe 2012
Annexe 4 Liste des vaches à performance durable en 2012

TAMISE	FR 03615053545.4	21.12.2002	MINDER Fritz, AVENCHES	GAEC PIN, SAINT GENOU	L LM
Tara	CH 120.0303.4419.5	05.06.2002	CUCHE SA, LES PONTINS	CUCHE SA, LES PONTINS	L LM
TARTINE	FR 08708880379.5	14.04.2002	REYMOND François, ECLPENS	EARL BONNET G. ET J.-P., CHATEAU CHERVIX	L LM
TASMANIE	FR 03615012322.4	30.04.2002	RUCKSTUHL Franz + Jacqueline, ROGGLISWIL	LEFRANC Jean-Louis, CHAVIN	L LM
TATIANA St. Otilien	CH 120.0351.4981.8	27.03.2003	MOOS-JENNI Guido+Beatrice, BUTTISHOLZ	MOOS-JENNI Guido+Beatrice, BUTTISHOLZ	L LM
Tella	CH 120.0263.1999.2	17.05.2002	AGROSCOPE LIEBEFELD-POSIEUX, POSIEUX	LINIGER Samuel, CUGY	L LM
Terminee	FR 06770520103.6	31.12.2002	BREM Daniel, FRIEDLISBERG	STEINMETZ Joseph, BERTSHEIM	L LM
Thunstetten's HIRSCH	CH 120.0157.4997.7	07.10.2001	BURREN Andreas, THUNSTETTEN	BURREN Andreas, THUNSTETTEN	L LM
Thunstetten's Narzisse	CH 120.0157.4999.1	23.10.2001	BRUNNER Helmut, EISCHOLL	BURREN Andreas, THUNSTETTEN	L LM
TIGE	FR 03615053491.4	15.10.2002	MINDER Fritz, AVENCHES	GAEC PIN, SAINT GENOU	L LM
TINA	FR 02938252124.1	24.04.2002	RIEDWEG-BUCHER Rita, LUZERN	GAEC TAL AR PONT, PLOUGONVEN	L LM
TORTUE	FR 08724590384.9	24.01.2002	RUCKSTUHL Franz + Jacqueline, ROGGLISWIL	MAGNAC-BELLAC ESP. FORM., MAGNAC LAVAL	L LM
TORTUE	FR 03615043683.6	31.12.2002	MINDER Fritz, AVENCHES	GAEC DELACHATRE, POULIGNY NOTRE DAME	L LM
TOSCA	FR 01202093436.7	01.01.2002	WYSS Stefan, ITTIGEN	GUIMONTHEIL Jean-Michel, THERONDELS	L LM
TOSCANE	FR 02303372921.5	04.12.2002	WIRZ Hans-Ueli, HOMBRECHTIKON	GAEC DES RIBYERES, S.YRIEIX LA MONTAGNE	L LM
TOUPIE	FR 03574770049.7	23.08.2002	BURRI Josef, LUZERN	GAUTIER Jean-Luc, SAINT PERE	L LM
Tourte	FR 06339203258.8	15.11.2002	WIRZ Hans-Ueli, HOMBRECHTIKON	EARL BATISSE, LUDESSE	L LM
TOXINE	FR 08724590381.8	18.01.2002	NEUENSCHWANDER Walter, RÜEGSBACH	MAGNAC-BELLAC ESP. FORM., MAGNAC LAVAL	L LM
TULIPE	FR 08724590375.7	02.01.2002	RUCKSTUHL Franz + Jacqueline, ROGGLISWIL	EXPLOITATION DU LPA, MAGNAC LAVAL	L LM
	CH 120.0192.0922.4	02.12.2001	BREM Daniel, FRIEDLISBERG	BREM Daniel, FRIEDLISBERG	L LM

PA - Parthenaise

Name / Nom	Nr.TVD /No. BDTA	geb. / née	Besitzer / Propriétaire	Züchter / Eleveur	
------------	------------------	------------	-------------------------	-------------------	--

PI - Piemontese

Name / Nom	Nr.TVD /No. BDTA	geb. / née	Besitzer / Propriétaire	Züchter / Eleveur	
Delana	CH 120.0224.7740.5	03.12.2001	BLUM Franz, CHEVENEZ	BLUM Franz, CHEVENEZ	L PI
DIVIALI	CH 120.0175.4756.4	11.02.2001	BLUM Franz, CHEVENEZ	BLUM Franz, CHEVENEZ	L PI
DUBLINA	CH 120.0224.7732.0	15.11.2001	BLUM Franz, CHEVENEZ	BLUM Franz, CHEVENEZ	L PI
FALLERINA	CH 120.0224.7788.7	28.10.2002	BLUM Franz, CHEVENEZ	BLUM Franz, CHEVENEZ	L PI
FAMBRA	CH 120.0224.7763.4	22.04.2002	BLUM Franz, CHEVENEZ	BLUM Franz, CHEVENEZ	L PI
Felia	CH 120.0224.7782.5	13.09.2002	BLUM Franz, CHEVENEZ	BLUM Franz, CHEVENEZ	L PI
Fiorella	CH 120.0029.9936.1	25.05.2001	HOTTINGER Hansruedi, OBFELDEN	HOTTINGER Hansruedi, OBFELDEN	L PI
GALIA	CH 120.0354.8564.0	16.03.2003	VIANCO AG, BRUGG	BLUM Franz, CHEVENEZ	L PI

SA - Salers

Name / Nom	Nr.TVD /No. BDTA	geb. / née	Besitzer / Propriétaire	Züchter / Eleveur	
SANTOLINE	FR 01816041717.3	26.02.2001	NUSSBAUM Erwin, LE CERNEUX-PEQUIGNOT	EARL LEFLECHE SCHEEP, CHARENTON DU CHER	L SL
Sologne	FR 01521148767.3	10.01.2001	STUDER Joan, LUCELLE	FEREROL Paul, ST CERNIN	L SL
Tartine	FR 06868339578.6	18.11.2002	BOLAY Nicolas, GENOLIER	EARL DU LERCHENBOURG, WATTWILLER	L SL
TURQUOISE	FR 07811428460.2	14.04.2002	BACON Yves, PLEUJOUSE	STE LISE CLAIRE, BULLION	L SL

SH - Shorthorn

Name / Nom	Nr.TVD /No. BDTA	geb. / née	Besitzer / Propriétaire	Züchter / Eleveur	
------------	------------------	------------	-------------------------	-------------------	--

SI - Simmental

Name / Nom	Nr.TVD /No. BDTA	geb. / née	Besitzer / Propriétaire	Züchter / Eleveur	
BALSA	CH 120.0295.1348.9	17.10.2002	ANSTALTEN WITZWIL, GAMPELEN	ANSTALTEN WITZWIL, GAMPELEN	L SM
BÄRGI	CH 713.8601.8405.7	10.11.1998	KÜNTI Matthias + Yvonne, DIEMERSWIL	BIERI GEBRÜDER, ZWEISIMMEN	L SM
BROMBI	CH 120.0218.9003.8	03.09.2001	ANSTALTEN WITZWIL, GAMPELEN	ANSTALTEN WITZWIL, GAMPELEN	L SM
CAMÉLIA	CH 120.0267.2358.4	24.04.2002	CONRAD Francis, NODS		L SM
ELONA	CH 120.0113.8322.9	17.10.2001	GEISER Cédric, CHAUMONT	GEISER Willy, LA CIBOURG	L SM
ELSA	CH 120.0218.8998.8	02.08.2001	ANSTALTEN WITZWIL, GAMPELEN	ANSTALTEN WITZWIL, GAMPELEN	L SM
Enzian	CH 120.0287.6214.7	30.10.2002	HERZOG-JAKOBER Anton, HORNUSSEN	KLOSSNER Heinz, HORBODEN	L SM
Eusebia	CH 120.0361.0044.3	05.03.2003	KÜNTI Matthias + Yvonne, DIEMERSWIL	KÜNTI Matthias + Yvonne, DIEMERSWIL	L SM
GREEN NEVADA	DE 00935970289.5	30.04.2002	GRÜNENWALD-FIECHTER Jürg, MATTEN I.S.	SCHULTES Claus, BESSENBACH	L SM
Lucy	CH 120.0268.4643.6	23.11.2002	KÜNTI Matthias + Yvonne, DIEMERSWIL	KÜNTI Matthias + Yvonne, DIEMERSWIL	L SM
Mascha	CH 120.0242.2916.3	07.12.2001	KÜNTI Matthias + Yvonne, DIEMERSWIL	KÜNTI Matthias + Yvonne, DIEMERSWIL	L SM
NOBLESSE	CH 120.0196.0827.0	05.07.2002	WENGER Florian, VERMES	WENGER Florian, VERMES	L SM
NOISETTE	CH 120.0179.4883.5	16.08.2001	GEISER Cédric, CHAUMONT	KIPFER Michel, ROCHEFORT	L SM
OCEANIE	CH 120.0311.1350.9	05.07.2003	WENGER Florian, VERMES	WENGER Florian, VERMES	L SM
PIVA	CH 120.0218.9190.5	13.06.2002	ANSTALTEN WITZWIL, GAMPELEN	ANSTALTEN WITZWIL, GAMPELEN	L SM
POLLED PERLE	CH 120.0243.0342.9	02.12.2002	INDERMÜHLE Paul, AESCHI	INDERMÜHLE Paul, AESCHI	L SM
RAMONA	DE 00935970328.1	27.05.2002	TOBLER Félix, CHAPPELLE (BROYE)	SCHULTES Claus, BESSENBACH	L SM
Salome	CH 120.0242.2926.2	17.02.2002	KÜNTI Matthias + Yvonne, DIEMERSWIL	KÜNTI Matthias + Yvonne, DIEMERSWIL	L SM
SENTA	CH 120.0295.1328.1	28.06.2002	ANSTALTEN WITZWIL, GAMPELEN	ANSTALTEN WITZWIL, GAMPELEN	L SM
VERONA	CH 120.0205.4930.2	02.11.2001	GERBER-LOOSLI Mathias, MONT-TRAMELAN	GERBER-LOOSLI Mathias, MONT-TRAMELAN	L SM

Gold-Auszeichnung / Plaque d'or

Rasse / Race Nr.TVD / No. BDTA	geb. / née	Name / Nom	Besitzer / Propriétaire	LB Dat. / Dat. DL	Ra	Fo / Fo	Be / Mu	Fu / Me	Synthese	KF / FV	Dat. DL / Dat. PD	Anzahl Nachkommen Nombre descendants	Summe AG205 PS205 total
AN CH 900.0009.5141.3	26.12.1995	GEMSE	HALDEMANN John, MALLERAY	23.09.1999		3	3	3		0.64	21.04.2009	16	4218
AU CH 120.0040.2968.4	13.02.2000	MIRA vom Horn	STRUB Paul und Käthi, TRIMBACH	12.10.2004		75	79	84	79	0.01	17.01.2012	12	3411
CH CH 900.0018.5013.5	01.10.1996	MYRTILLE	BG SCHMIED Fredy + Ruedi, KIRCHLINDACH	23.10.2002		94	91	78	88	1.26	07.01.2011	15	4287
DR CH 900.0017.7604.6	29.01.1996	MAGGIE ALPBACH	SCHNELLMANN Alois, WANGEN	26.01.2010		87	84	86	86	0.28	22.10.2009	15	
DE CH 900.0019.3266.4	03.03.1997	CILLE SKOVFRYDS	WILDHABER David, FLUMS	28.04.2006		87	88	84	86	0.72	21.01.2010	15	
GA CH 900.0010.4400.8	14.02.1996	Betzy	AESCHLIMANN Fritz, GONDISWIL	16.11.2002	91	88	88	85	88	0.94	10.05.2010	15	
HI CH 900.0004.5276.7	07.03.1994	Butternut Diane	BURGER Andreas, ORVIN	01.05.2007	86	80	80	80	81	2.14	06.03.2009	16	
LM CH 900.0011.9578.6	11.03.1997	SARA	ODERMATT Klaus und Margrit, EINSIEDELN	14.04.2003		80	87	79	82	1.91	20.11.2012	16	4541
PI CH 900.0015.8998.1	27.11.1996	ZAYORA	BLUM Franz, CHEVENEZ	22.11.2000		75	84	84	80	0.91	10.05.2010	15	3734
SM CH 900.0012.3471.3	15.12.1997	M-VEIEL	ANSTALTEN WITZWIL, GAMPELEN	28.04.2011		86	87	93	88	0.55	07.01.2011	14	4341

Silber-Auszeichnung / Plaque d'argent

Rasse / Race Nr.TVD / No. BDTA	geb. / née	Name / Nom	Besitzer / Propriétaire	LB Dat. / Dat. DL	Ra	Fo / Fo	Be / Mu	Fu / Me	Synthese	KF / FV	Dat. DL / Dat. PD	Anzahl Nachkommen Nombre descendants	Summe AG205 PS205 total
AN CH 900.0012.2633.6	03.08.1997	TASMANIA	BIERI Christian, UEBERSTORF	04.10.2003		84	85	84	84	1.31	17.01.2012	13	3523
AN CH 900.0010.5735.0	03.01.1998	CILLI	BUESS Adolf, WENSLINGEN	25.09.2000		84	85	85	85	0.86	17.01.2012	12	3558
AN CH 900.0011.5880.4	16.12.1996	DONA-RED	CHRISTOPH MERIAN STIFTUNG, AESCH BL	11.11.1999			4	3	3	0.95	07.01.2011	15	4076
AN CH 900.0010.4321.6	09.11.1996	DIVA	CHRISTOPH MERIAN STIFTUNG, AESCH BL	24.04.2002		84	80	85	83	1.01	17.01.2012	14	3917
AN CH 900.0017.0352.3	04.12.1998	BINIA	CHRISTOPH MERIAN STIFTUNG, AESCH BL	19.09.2007		87	84	85	85	0.98	20.11.2012	13	3951
AN CH 900.0016.5230.2	29.07.1998	EPONA	DIAKONENHAUS GREIFENSEE, GREIFENSEE	23.11.2006		89	86	85	87	0.62	17.01.2012	13	3393
AN DE 00660735552.0	20.03.1998	MONA	EICHENBERGER Martin, BERGDJETIKON	21.11.2000		85	85	86	85	0.88	17.01.2012	13	3989
AN CH 900.0012.0018.3	07.02.1997	VENUS	HALDEMANN John, MALLERAY	24.04.2001		95	90	85	91	0.48	17.01.2012	14	3332
AN CH 900.0017.6110.3	10.12.1998	E- MARA	HÜGLIN Manuel, OBERBUSSNANG	31.03.2004		84	85	88	85	0.67	17.01.2012	12	3241
AN CH 900.0012.8479.4	27.10.1997	JACCARD Pierre, ESSERTINES-SUR-ROLLE		21.11.2001		83	84	84	84	0.88	17.01.2012	12	3234
AN CH 900.0020.4401.4	10.08.1999	PATRICIA	KUNZ Andres, USTER	07.05.2002		89	88	92	89	0.01	17.01.2012	13	3625
AN CH 900.0007.4554.8	16.12.1993	GABY	KUNZ Andres, USTER	07.05.2002		89	88	92	89	0.01	06.03.2007	19	4054
AN CH 900.0016.0948.1	20.10.1998	LAVENEX André, ARNEX-SUR-ORBE		18.04.2002		81	84	82	82	0.42	17.01.2012	14	3591
AN DE 00982113282.3	02.11.1998	Perle D.M.	NIGGLI Gian Peter, SAMEDAN	31.03.2004		91	90	89	90	0.27	17.01.2012	12	3589
AN CH 900.0013.5309.4	06.01.1998	DANUBE 131	OEHNINGER Samuel, ALTHÄUSERN	30.03.2004		90	86	84	87	0.79	17.01.2012	13	3911
AN CH 900.0012.2043.3	26.04.1997	VIRGINIA	PFISTER Herbert, EFFINGEN	30.10.2002		94	94	94	94	1.26	17.01.2012	13	3647
AN CH 900.0018.6350.0	15.02.1999	Linda	SCHNEIDER Christian, RIETHEIM	08.04.2002		87	86	86	86	0.01	20.11.2012	14	3313
AN CH 900.0011.1457.2	10.10.1996	Jolanda	SCHUMACHER Markus + Christine, ERLACH	16.11.2004		86	84	82	84	0.01	06.03.2009	16	3837
AN CH 900.0016.6488.6	15.11.2000	M-LADY	SCHUMACHER Markus + Christine, ERLACH	27.10.2011		88	88	90	88	0.01	17.01.2012	13	3324
AN CH 900.0012.7935.6	29.11.1996	MODENA	SPEISER Philipp + Rudolf, ANWIL	23.03.2004		90	80	89	86	1.35	17.01.2012	13	3593
AN CH 900.0014.5212.4	19.01.1998	FANY	STICH Wolfgang, KLEINLÜTZEL	05.05.2010		94	85	88	89	1.32	17.01.2012	13	3134
AN CH 900.0012.1943.7	05.01.1997	SINA	VOCK Lukas, NIEDERWIL	30.03.2005		81	82	85	82	0.01	10.03.2011	16	3397
AN CH 900.0013.5219.6	20.09.1997	ELINGUE	VONLAUFEN Thony, LE LOCLE	19.04.2004		92	90	91	91	0.53	17.01.2012	13	3068
AN CH 900.0018.6603.7	11.04.1999	97	WELTI Thomas, KÜSNACHT	17.05.2001		87	81	83	84	0.54	20.11.2012	13	3030
AN CH 900.0018.0256.1	03.01.1999	SELA 9M9	ZUPPIGER Susanne + Martin, SCHÜPFHEIM	26.03.2005		93	90	90	91	0.38	17.01.2012	13	3383
AN CH 900.0012.5936.5	20.03.1998	Felina	ZÜRCH. PESTALOZZISTIFTUNG, KNONAU	07.10.2003		86	85	85	85	1.16	17.01.2012	15	4060
CH CH 900.0012.9541.7	21.03.1998	OLIVIA	BG SCHMIED Fredy + Ruedi, KIRCHLINDACH	10.11.2004		85	87	84	85	0.91	20.11.2012	15	3903
CH CH 900.0012.9508.0	01.05.1998	ORELIA	BG SCHMIED Fredy + Ruedi, KIRCHLINDACH	13.11.2008		87	85	86	86	1.91	20.11.2012	12	3506
CH CH 900.0018.5061.6	29.11.1998	ONDÉE	STÖCKLI Hans, LANZENHÄUSERN	13.10.2000		79	80	84	81	0.68	17.01.2012	13	3938
DR DK 08293900085.6	15.05.1999	Juell. Osmine	DIGGELMANN Edi, STEG IM TÖSSSTAL	10.05.2001		85	75	87	83	0.55	17.01.2012	13	
DR CH 900.0019.8113.6	16.06.1999	TRÄUMLI	GEMPERLE Heidi + Franz, REUSSBÜHL	19.11.2001		80	82	75	79	0.60	17.01.2012	13	
DR DK 01193100781.5	06.04.1999	Dorthealyst BETTY	ULRICH Hans, RÜSCHEGG-HEUBACH	08.04.2002		82	84	80	82	0.87	20.11.2012	12	
GA CH 900.0015.4715.8	01.04.1998	Farnburger's LILI	BITZ Helmut, GAMPEL	19.05.2001	82	82	84	78	82	2.23	20.11.2012	12	
GA DE 00981439253.1	02.06.1999	Pretty Girl F	FLÜCKIGER Andreas + Sandra, UTZIGEN	11.11.2004	85	88	89	83	87	0.40	20.11.2012	12	
GA CH 900.0020.5501.0	20.05.1999	Farnsb. JENNYRA	GALLIKER Walter, ALTBÜRÖN	28.10.2005	88	87	86	82	86	1.15	20.11.2012	12	
GA DE 00932046152.3	30.03.1998	LIOBA	MESSMER Werner + Andreas, HERISAU	17.10.2001	86	87	86	83	86	2.14	20.11.2012	12	

Rasse / Race Nr. TVD / No. BDTA	geb. / née	Name / Nom	Besitzer / Propriétaire	LB Dat. / Dat. DL	Rd	Fo / Fo	Be / Mu	Fu / Me	Synthese	KF / FV	Dat. DL / Dat. PD	Anzahl Nachkommen Nombre descendants	Summe AG205 PS205 total
GA CH 900.0010.7407.4	16.03.1996	Fenja	OBERHOLZER Erwin, GOLDINGEN	10.11.1999		3	3	3		2.42	07.01.2011	14	
GA CH 900.0018.4984.9	16.04.1998	Opaline	SCHAAD NORBERT+HERT FABIENNE, MESSEN	28.11.2002	86	86	86	84	86	1.82	20.11.2012	12	
GA DE 00110407907.8	10.05.1998	Abigal Bksee	STALDER Alois, MUTTENZ	31.10.2001	87	85	84	84	85	2.48	20.11.2012	12	
GA CH 900.0016.8351.1	16.02.1999	VIOLA	STEFFEN Peter, WILLADINGEN	27.11.2006	86	86	84	85	85	0.80	17.01.2012	12	
GA DE 00665123773.5	11.03.1999	ANNEMIE	STUDER-KURMANN Cécile + Toni, ROMOOS	02.04.2002	85	82	84	75	82	1.14	20.11.2012	12	
GA CH 900.0008.7051.6	02.01.1998	PAMELA	STUDER-KURMANN Cécile + Toni, ROMOOS	02.04.2002	85	86	85	84	85	2.30	20.11.2012	12	
GA CH 900.0012.8021.5	08.12.1997	Farnsb. PIROLA	STUDER-KURMANN Cécile + Toni, ROMOOS	02.04.2002	87	86	81	81	84	0.86	07.01.2011	13	
GA CH 900.0009.5367.7	20.05.1996	CILL la Paule	VON FISCHER Berchtold, HÜNBACH			4	3	4		1.35	22.10.2009	15	
GA CH 900.0010.9404.1	27.08.1997	MEGGY	BITZ Helmut, GAMPEL	20.04.2001	89	86	84	83	85	2.13	20.11.2012	12	
GA CH 900.0018.6943.4	31.08.1997	Brenda	WYSS Alfons + Dorothea, SCHELTEN	18.04.2001	80	84	85	82	83	1.47	20.11.2012	12	
HI DE 00576862445.2	23.10.1997	CANACH II	BURGER Andreas, ORVIN	19.10.2001	94	88	87	85	88	2.41	20.11.2012	12	
HI DE 0057728410.4	06.07.1997	Lass Alten Frht	ERLENHOF, REINACH	14.11.2000	85	83	84	81	83	1.82	17.01.2012	13	
HI CH 900.0009.4442.2	25.08.1995	DIANA	GIOVANOLO Renzo, BONDO			4	3	3		2.70	21.01.2010	14	
HI CH 900.0012.5218.2	03.05.1997	MIA	HAGER Ruedi, KALTBRUNN	17.10.2001	82	85	84	82	83	0.90	10.05.2010	14	
HI CH 900.0010.9796.7	25.04.1997	LILI CORAL 11TH	HEFTI-SPRING Hans, GLARUS	01.10.2002	81	83	82	83	82	1.97	10.03.2011	13	
HI CH 900.0016.9616.0	15.05.1998	SOPHIE	HEFTI-SPRING Hans, GLARUS	17.04.2002	83	83	78	84	82	1.73	20.11.2012	12	
HI CH 900.0014.4319.1	25.03.1997	JULIA	KASPAR Erica, LEUTWIL	30.01.2008	90	84	80	83	84	0.99	10.05.2010	14	
HI CH 900.0016.9613.9	19.03.1998	Vroni	KOCH-LANG Sepp, SCHONGAU	17.04.2002	76	82	83	81	81	2.15	20.11.2012	12	
HI CH 900.0011.4976.5	28.02.1997	GIPSY	KÜHNE-BÜHLER Peter+Marianne, VALENS	15.10.2001	82	85	82	83	83	1.28	07.01.2011	14	
HI CH 900.0018.8863.3	16.04.1997	Elizalll Schön.	SCHEIDEGGER Markus, HERRENSCHWANDEN	18.05.2001	86	83	82	82	83	2.15	17.01.2012	12	
HI CH 900.0018.8861.9	24.11.1996	Elektra II v. Hom.	SCHEIDEGGER Markus, HERRENSCHWANDEN	09.11.2000	88	87	86	88	87	2.37	15.04.2011	13	
HI CH 900.0012.5878.8	29.03.1998	HORA	SCHULER Robert, SATTEL	08.11.2001	77	76	79	85	80	1.40	17.01.2012	13	
HI CH 900.0008.9477.2	21.03.1993	IRMA	SCHWEGLER Josef+Priska, MARBACH	30.09.2000	86	83	85	85	85	3.10	16.01.2008	14	
HI CH 900.0013.7230.9	27.12.1997	Taiga	TANNER Hansueli, LANGNAU	01.12.2001	85	78	80	80	80	2.19	20.11.2012	12	
HI CH 120.0217.7357.7	17.02.1995	Margriith	VANOLO Reto, KÜSSNACHT	17.11.2001	80	84	77	85	82	2.21	10.05.2010	12	
HI CH 900.0013.9252.9	21.08.1997	Rosie	WENGER Hans-Ulrich, MILKEN	08.04.2002	82	84	84	82	83	1.74	17.01.2012	14	
LM FR 02398021471.0	06.03.1998	OPINION	ANNEN-GROB Marcel + Yolanda, ALIKON	09.04.2008		93	95	88	92	2.15	20.11.2012	12	3672
LM FR 03696016868.2	31.10.1996	MARIVOLE	BOTTELLI André et Alain, BONCOURT	15.11.2000		86	88	89	88	2.00	20.11.2012	12	3173
LM FR 02397050458.6	09.04.1997	Nadia	BOTTELLI André et Alain, BONCOURT	12.12.2003		88	88	79	85	2.41	20.11.2012	12	3177
LM CH 900.0010.5723.7	01.03.1996	MARGOT	CAPAU Arno, ANDIAST	20.04.2005		91	87	79	86	1.27	07.01.2011	15	3885
LM FR 01997019146.8	30.12.1997	NACELLE	CHRISTEN Pierre-André, MARACON	18.05.2001		84	82	79	82	1.58	17.01.2012	13	3365
LM CH 900.0010.5630.8	30.04.1996	MOUSSELINE	CHRISTEN Pierre-André, MARACON	07.05.2002		90	88	80	86	0.80	21.01.2010	15	4100
LM CH 900.0012.7815.1	13.11.1997	Arlette	CHRISTOPH MERIAN STIFTUNG, EDESWILER	06.05.2004		78	81	83	81	2.13	20.11.2012	12	2928
LM CH 900.0010.9297.9	09.10.1996	ELSI	CORTESI Diego, POSCHIAVO	12.11.2004		92	87	80	87	1.02	20.11.2012	15	3593
LM CH 900.0020.7947.4	14.03.1997	NANCY	ECHENARD Daniel, CHESSEL	12.12.2000		87	86	89	87	2.01	17.01.2012	13	3527
LM CH 900.0013.1306.7	04.05.1997	BALY	FALLEGGER Walter, RICKENBACH	20.10.2005		85	86	86	86	2.10	20.11.2012	14	3721
LM CH 900.0015.4459.1	15.03.1998	BELLA	HEINIGER Martin, ERISWIL	13.04.2007		92	92	85	90	0.99	17.01.2012	12	3467
LM CH 900.0012.1017.5	15.03.1997	JOLIE	HERMANN Markus, THERWIL	23.03.2010		89	88	86	88	2.06	17.01.2012	13	3567
LM CH 900.0016.9884.3	30.01.1999	NATALIA	KUHN-SCHMID Bonaventur, BÜNZEN	22.11.2001		86	91	83	87	0.51	17.01.2012	12	3712
LM CH 900.0017.5309.2	20.10.1998	DORADA	KUHN-SCHMID Bonaventur, BÜNZEN	22.10.2003		91	84	90	88	1.06	20.11.2012	13	3529
LM CH 900.0009.7070.4	19.01.1998	JLKE	LOBSIGER Hansruedi & Stefan, WÜNNEWIL	10.08.2009		90	90	92	91	1.52	20.11.2012	12	3429
LM CH 900.0014.2504.3	11.11.1997	SIRA	ODERMATT Klaus und Margrit, EINSIEDELN	08.10.2002		86	88	86	87	1.33	17.01.2012	13	3730
LM FR 03697001256.2	29.11.1997	NOBLETTE	PITTET Jean-Charles, VILLARS-LE-TERROIR	28.04.2004		84	82	85	84	1.89	20.11.2012	13	3566
LM FR 0369800312.3	02.03.1998	OLIVETTE	PITTET Jean-Charles, VILLARS-LE-TERROIR	28.04.2004		92	90	90	91	1.41	17.01.2012	13	3620
LM FR 03697000294.5	07.11.1997	NOCEUSE	PITTET Jean-Charles, VILLARS-LE-TERROIR	28.04.2004		84	82	85	84	1.89	20.11.2012	13	3566
LM CH 900.0010.5712.1	18.05.1996	Meduse	ROTH Dominik, FURNA	09.05.2000		85	86	92	87	2.42	17.01.2012	13	3696
LM CH 900.0017.8183.5	05.02.1997	NÉBULEUSE	ROTH Dominik, FURNA	08.04.2004		86	85	84	85	1.35	07.01.2011	14	3934

Gold-Auszeichnung / Plaque d'or

Rasse / Race Nr. TVD / No. BDTA	geb. / née	Name / Nom	Besitzer / Propriétaire	LB Dat. / Dat. DL	Rassenmerkmale	Fo / Fo	Be / Mu	Fu / Me	Synthese	TZ205 / GJ205	Anzahl Nachkommen Nombre descendants	Anzahl Schlachttiere Nbr. animaux de boucherie	C - T+
AN CH 120.0215.1315.9	21.02.2003	SÉBASTIAN	HALDEMANN John, MALLERAY	06.09.2006		89	91	90	90	1226	88	46	72.0 %
CH CH 120.0322.4554.4	28.11.2002	OMAR	PFEIFFER Aldo, VALCHAVA	27.04.2009		90	92	93	92	1464	126	18	89.0 %
DR CH 120.0237.2306.8	11.10.2002	ALDO *TA	HOLENSTEIN Hans, FISCHINGEN	27.04.2004		84	85	83	84		119	10	
GA CH 120.0105.0215.7	29.01.2002	MANDO	AESCHLIMANN Fritz, GONDISWIL	24.10.2003	85	82	83	86	84		49	12	67.0 %
HI CH 120.0319.7500.8	07.03.2003	JGO-BENNO	GISLER Josef, OETWIL AM SEE	17.04.2004	88	90	85	82	86		86	12	50.0 %
PI CH 120.0354.8573.2	01.06.2003	GAMIA	BLUM Franz, CHEVENEZ	01.09.2004	89	92	82	88	88	1379	41	4	75.0 %
LM CH 120.0318.0005.8	25.10.2002	ACS-GALLO	CASANOVA-SPESCHA Arno, SIAT	03.12.2003	88	90	80	86	86	1233	147	93	98.9 %

Silber-Auszeichnung / Plaque d'argent

Rasse / Race Nr. TVD / No. BDTA	geb. / née	Name / Nom	Besitzer / Propriétaire	LB Dat. / Dat. DL	Rassenmerkmale	Fo / Fo	Be / Mu	Fu / Me	Synthese	TZ205 / GJ205	Anzahl Nachkommen Nombre descendants	Anzahl Schlachttiere Nbr. animaux de boucherie	C - T+
AN CH 120.0164.0753.1	27.09.2001	ZENIT	MANELLA-ANDRI E. + R., ZERNEZ	06.09.2002	85	87	89	87	87	1252	156	90	60.0 %
CH CH 120.0262.3831.6	04.01.2004	VITAL	BUTZ Thomas, NIEDERUZWIL	11.02.2005	87	88	85	87	87	1305	170	118	81.4 %
GA CH 120.0347.5612.3	26.05.2003	COCOLINO	BIERI Karl, ST. STEPHAN	21.04.2005	85	86	85	84	85		39	9	55.6 %
GA CH 120.0320.1553.6	06.06.2003	ROMULUS	BREUER Petra, STEINEN	30.04.2005	84	87	81	85	84		57	14	42.9 %
GA CH 120.0204.4589.5	18.04.2003	Farnsburger's FARUK	DETTWILER Markus, ORMALINGEN	13.01.2005	86	86	84	86	85		41	0	
GA CH 120.0113.6974.2	18.02.2001	PRIMO	GREEFF Andreas, GÜTTINGEN	27.11.2002	93	91	89	86	90		32	8	50.0 %
GA CH 120.0259.6280.9	24.05.2002	RACHO	HUBER Hans, KLEINWANGEN	10.01.2004	89	80	84	87	84		38	6	66.7 %
GA CH 120.0367.1820.4	22.03.2003	ALLEN	KUENZLE Fritz, SANGERNBODEN	13.05.2006	84	83	83	83	83		99	0	
GA CH 120.0003.7870.0	06.08.2000	GIMLI	KUENZLE Fritz, SANGERNBODEN	04.10.2005	90	90	89	87	89		53	37	32.4 %
GA CH 900.0017.0702.6	02.02.1999	BIG LENNON SZ	STRAUMANN Ueli, FEHREN	07.04.2003	85	90	88	81	87		45	1	
GA CH 120.0192.4230.6	19.12.2001	MS BATINO	VOLKART Rolf, SCHÖFFLISDORF	03.10.2005	86	86	89	84	87		92	15	33.3 %
HI CH 120.0086.7382.1	21.03.2001	ALDEBARAN OF ALMA	ALMA SA, BRENO	09.11.2006	86	84	85	84	85		78	3	
HI CH 120.0266.3780.5	02.11.2002	LUCA	BOTT Gian Andrea, S-CHANF	07.12.2006	80	86	86	84	84			0	
HI CH 120.0182.7420.9	18.04.2002	AMIE	EGGIMANN Beat, SUMISWALD	29.04.2004	87	85	87	80	84		15	2	
HI CH 120.0100.2493.2	29.03.2001	FARIM	EGGIMANN Beat, SUMISWALD	27.12.2005	89	88	90	82	87		26	0	
HI CH 120.0141.5561.8	23.08.2001	URSUS	FUHRMANN Fritz, SCHELTEN	10.12.2005	85	86	88	80	84		41	1	
HI CH 120.0101.8306.6	24.04.2000	GIONNI	GIOVANOLI Renzo, BONDO	07.12.2006	86	88	86	85	86		23	2	
HI CH 120.0042.1628.2	15.04.2001	GULIVER of Tschlin	JANETT Jon P. + Erika, TSCHLIN	26.11.2007	92	94	92	84	90		103	3	
HI CH 120.0238.8514.8	28.05.2003	ARTUS of Oliberg	KAUFMANN Simon, DEITINGEN	23.04.2005	85	86	84	88	86		9	1	
HI CH 120.0379.4683.5	25.08.2003	NORIS	RONNER Josef, SIEBNEN	12.01.2006	88	86	87	85	86		47	8	12.5 %
LM CH 120.0359.1539.0	20.11.2003	JUNIOR	AMHOF Hugo, HÄMIKON	01.12.2004	89	92	83	88	88	1557	215	167	98.8 %
LM CH 120.0359.1543.7	13.01.2004	JULIO	AMHOF Hugo, HÄMIKON	22.03.2005	90	91	84	89	89	1294	299	240	97.1 %
LM CH 120.0343.9276.5	08.07.2003	NIRO	BACHMANN Gottfried, LANGRICKENBACH	01.09.2004	86	87	87	87	87	1430	242	181	89.5 %
LM CH 120.0269.1053.3	15.06.2003	Thunstetten's P-SÄMI	BURREN Andreas, THUNSTETTEN	11.05.2004	85	84	87	85	85	1411	79	54	85.2 %
LM CH 120.0352.7018.5	24.08.2003	Burri's EMIRO	BURRI-MEIER Franz + Anita, DAGMERSELLEN	20.11.2006	94	92	89	92	92	1504	178	109	97.2 %
LM CH 120.0352.7023.9	12.11.2003	Burri's EROS	BURRI-MEIER Franz + Anita, DAGMERSELLEN	01.12.2004	88	88	90	89	89	1542	31	10	90.0 %
LM CH 120.0355.9293.5	17.12.2003	TELEMAN	CHRISTEN Pierre-André, MARACON	17.02.2005	85	87	85	86	86	1311	79	72	94.4 %
LM CH 120.0321.5229.3	15.11.2003	GOBELIN	CHRISTOPH MERIAN STIFTUNG, EDERSWILER	18.11.2004	86	86	84	85	85	1248	76	73	86.3 %
LM CH 120.0285.5121.5	25.03.2002	JOSY	DUBAIL Jean-Claude, COURFAIVRE	01.04.2003	86	89	88	88	88	1201	159	106	97.2 %
LM CH 120.0328.0327.0	28.05.2003	IGOR	FALLEGGGER Walter, RICKENBACH	02.09.2004	85	88	84	86	86	1227	210	142	93.0 %
LM CH 120.0264.9729.4	13.04.2003	DARIUS	PITTET Jean-Charles, VILLARS-LE-TERROIR	13.09.2007	88	87	87	87	87	1382	57	49	91.8 %
LM CH 120.0388.4470.3	03.11.2003	DOLLAR	PITTET Jean-Charles, VILLARS-LE-TERROIR	20.10.2004	88	88	88	88	88	1389	137	73	97.3 %
LM CH 120.0284.3657.4	05.02.2003	DAMIEN	QUIBLIER René, FOUNEX	30.10.2004	85	85	84	85	85	1322	164	114	83.3 %
LM CH 120.0376.3761.0	14.11.2003	IDO	RUDIGIER Andreas, LA PUNT	01.12.2004	83	83	85	84	84	1518	228	173	98.3 %
LM CH 120.0340.9207.8	01.09.2003	HSB DOMIO	SCHILD Hans, BRIENZWILER	07.09.2004	90	90	84	88	88	1276	137	106	84.0 %

Die FLHB-Kommission von Mutterkuh Schweiz hat an ihrer Sitzung vom 4. September 1997 folgende Grundsätze der Zusammenarbeit einstimmig gutgeheissen:

Organe

- **FLHB-Kommission:** Vom Vorstand eingesetzte ständige Fachgruppe, zusammengesetzt aus Vertretern der Rassenclubs inkl. nicht organisierte Rassen; Zusatzmandate für die Bereiche Wissenschaft, Markt, Bund und KB.
- **Rassenclub:** Zusammenschluss von Züchtern, die die gleiche Rasse züchten.

Grundsätze der Zusammenarbeit

- Die Strategieraufgaben sind durch die FLHB-Kommission (für alle Rassen, Koordination) und die Rassenclubs (für einzelne Rassen) zu erledigen. Die Ausführungsarbeiten besorgen die Geschäftsstelle, die Kontrolleure und die Experten.
- Die Präsidenten der Rassenclubs haben von Amtes wegen Einsitz in der FLHB-Kommission. Die Delegation eines ständigen Vertreters ist möglich.
- Für technisch, organisatorisch oder finanziell wichtige Bereiche ziehen die Rassenclubs den Präsidenten von Mutterkuh Schweiz, den Präsidenten der FLHB-Kommission oder einen Vertreter der Geschäftsstelle bei.
- Grundlegende oder neue Angelegenheiten müssen immer frühzeitig miteinander abgesprochen werden.
- Die Geschäftsstelle kann für die Rassenclubs – nach Absprache – Dienstleistungen erbringen (Adressverwaltung, Entwicklungsarbeiten, etc.).
- Der gegenseitigen Information wird grösste Bedeutung beigemessen. Die Protokolle der FLHB-Kommission und der Rassenclubs werden gegenseitig zugestellt.

La commission HBBV de Vache mère Suisse a accepté lors de la séance du 4 septembre 97 à l'unanimité les principes suivants de collaboration:

Organes

- **Commission du HBBV:** groupe de branche permanent mis en place par le comité; composé de représentants des clubs de races, inclus les races non-organisées; mandats supplémentaires pour les domaines de la science, du marché, de la Confédération et de l'IA.
- **Clubs de races:** réunion d'éleveurs de la même race.

Principe de la collaboration

- Les tâches stratégiques sont à exécuter par la commission du HBBV (pour toutes les races; coordination) et les clubs de races (pour les différentes races). Les tâches d'exécution sont effectuées par la gérance, les contrôleurs et les experts.
- Les présidents des clubs de races sont en vertu de leur fonction membre de la commission du HBBV. La délégation d'un représentant permanent est possible.
- Il est possible de faire appel au président de Vache mère Suisse, au président de la commission du herd-book ou à un représentant de la gérance pour des domaines importants d'ordre techniques, d'organisation ou financier.
- Des affaires fondamentales ou nouvelles doivent être toujours convenues à l'avance.
- La gérance peut effectuer après accord des services pour les clubs de races (gestion d'adresses, travaux de développement, etc.).
- L'échange d'information a une grande importance. Les procès-verbaux de la commission HBBV et des clubs de races seront mutuellement envoyés.

Arbeitsteilung		
A: Antragsrecht und Information E: Entscheidung, Verantwortung oder Durchführung N: Nach Absprache	FLHB-Komm.	Rassenclub
Formulierung des Zuchtzieles	A	E
Bestimmung der zu erhebenden und auszuwertenden Merkmale	N	N
Entwicklung der Erhebungs- und Auswertungsmethoden	E	A
Festlegung der Mindest-/Höchstwerte, Abstammungsanforderungen etc. für die Herdebuchaufnahme von Stieren und Kühen	A	E
Durchführung der Erhebungen, Auswertungen und Kontrollen (Identifizierung, Herdebuchführung und Leistungsprüfung)	E	A
Herausgabe der Zuchtdokumente	E	A
Vertragspartner des Bundes und der KB-Organisationen	E	-
Auswahl der KB-Zuchtstiere (v.a. Samenimport)	A	E
Auswahl der KB-Produktionsstiere (Inland und Import)	E	A
Finanzplanung und Rechnungsführung	E	-
Wahl von Kontrolleuren und Experten	E	A
Berichterstattung an Züchter, Öffentlichkeit, Bund und Kantone	E	-
Öffentlichkeitsarbeit	N	N
Ausstellungen, Schauen	N	N
Durchführen von Zuchtstiermärkten	E	A

Répartition du travail		
A: Droit de requête et information E: Décision, responsabilité ou mise en place N: Après accord	Comm. HBBV	Club de races
Formulation des buts d'élevage	A	E
Détermination des caractères à relever et à mettre en valeur	N	N
Développement des méthodes d'enquête et de mise en valeur	E	A
Fixation des valeurs minimales et maximales, exigences d'ascendance etc. pour l'admission au Herdbook des taureaux et des vaches	A	E
Application des enquêtes, mises en valeur et contrôles (identification, conduite du Herdbook et épreuves de performance)	E	A
Publication des documents d'élevage	E	A
Contractant de la Confédération et des organisations d'IA	E	-
Choix des taureaux d'élevage d'IA (principalement importation de semences)	A	E
Choix des taureaux de production d'IA (indigène et importation)	E	A
Planification des finances et comptabilité	E	-
Elections des contrôleurs et des experts	E	A
Rapport à l'éleveur, au public, à la Confédération et aux cantons	E	-
Relations publiques	N	N
Expositions, présentation	N	N
Exécution des marchés d'animaux d'élevage	E	A



MUTTERKUH SCHWEIZ
VACHE MÈRE SUISSE
VACCA MADRE SVIZZERA
VATGA MAMMA SVIZRA

Stapferstrasse 2, Postfach, CH-5201 Brugg
Tel. 056 462 54 05, Fax 056 462 54 06
info@mutterkuh.ch, www.mutterkuh.ch, www.beef.ch